

ANEXO 1 DOCUMENTACIÓN LEGAL

- Solicitud de Evaluación de estudio
- Cédula Notariada de Representante legal
- Declaración Jurada notariada
- Certificado de Registro Público de la Persona Jurídica
- Certificado del Registro Público de la Propiedad
- Paz y Salvo Ministerio de Ambiente
- Copia de pago de derecho a evaluación.

***Documentos legales originales anexos al EsIA por separado de este documento físico.*

Panamá, 12 de octubre de 2021.

Ingeniero
Milciades Concepción
Ministro de Ambiente
MINISTERIO DE AMBIENTE
E. S. D.



Respetado Ing. Concepción

Yo, STANLEY DANIEL SHERWOOD, hombre, extranjero con nacionalidad Estadounidense, mayor de edad, casado, con cédula E-8-152922, en calidad de representante legal de la IGLESIA BAUTISTA LA GRACIA, con domicilio el corregimiento de ALTO BOQUETE, distrito de BOQUETE, provincia de Chiriquí, República de Panamá; con los números de teléfono +507 65080908 +507 69921733 y dirección de correo electrónico para notificación, iglesia.lagrancia.boquete@gmail.com, irving_antonio02@hotmail.com; en mi condición de promotor, hago la entrega para Evaluación el presente Estudio de Impacto Ambiental, Categoría I, denominado "IGLESIA BAUTISTA LA GRACIA", a desarrollarse en la finca con N° Folio No.5854, con código de ubicación 4301, con una superficie: 0 ha+ 4636.55m², de la Sección del Registro Público, ubicada en la Provincia de Chiriquí, distrito de Boquete, corregimiento de Bajo Boquete, en área conocida como La Bajada, ya que dicho proyecto forma parte de la lista taxativa presente en el artículo 16 del Decreto 123 del 14 de agosto del 2009 como parte del sector INDUSTRIA DE LA CONSTRUCCIÓN, subpunto: Edificaciones.

El documento elaborado cuenta con un total de 147 hojas, bajo la responsabilidad de los siguientes consultores ambientales.

Consultor : Alessandra K. Jované G.
N° de registro: IRC-018-2019
Email : jovane.ale@gmail.com /
a.jovane@aljo-consultores.com
Teléfono: +507 6675-5586

Consultor: Rosa Luque
N° de registro: IRC- 043-2009 -2020
Email : rosaluque17@gmail.com
Teléfono: +507 6387-9269

El monto global de la inversión para este proyecto es de ciento cuarenta mil quinientos balboas 00/100 (B/. 140,500.00).

Fundamento de Derecho

Ley 41 del 1 de Julio de 1998, General de Ambiente de la República de Panamá, Decreto Ejecutivo 123, del 14 de agosto de 2009, el Decreto Ejecutivo N° 155 del 5 de agosto de 2011, el Decreto Ejecutivo 36 de 3 de junio de 2019, y Decreto Ejecutivo 248 de 31 de octubre de 2019.

Documentos a entregar:

- Estudio de Impacto ambiental, original y copia impresa
- Dos copias digitales (cd)
- Solicitud de Evaluación del Estudio de Impacto Ambiental Notariada,
- Copia de cédula de la representante legal notariada,
- Declaración Jurada notariada,
- Certificado original de la Persona Jurídica,
- Certificado original de la Propiedad,
- Recibo de pago por los servicios de evaluación,
- Certificado de Paz y salvo.

Yo, Glendy Castillo de Osigian
Notaria Publica Tercera del Circuito de Chiriquí
con cédula 4-728-2468
CERTIFICO

Que ante mí compareció (aron) personalmente:

Stanley Daniel Sherwood
E-8-152922

STANLEY DANIEL SHERWOOD
E-8-152922
Promotor



y firmo (aron) el presente documento, don a cusa y le
David

12 de Octubre de 2021
Glendy Castillo de Osigian
Notaria Publica Tercera



Subscrito GLENDY CASTILLO DE OSIGIAN, Notaria
Pública Tercera del Circuito de Chiriquí, con
cédula N° 4-728-2468.
CERTIFICO: Que este documento es Fiel
Copia de su Original
Chiriquí, 12 de octubre de 2021.

[Signature]
Licda. Glendy Castillo de Osigian
Notaria Pública Tercera



REPÚBLICA DE PANAMÁ

CARNÉ DE RESIDENTE PERMANENTE

**Stanley Daniel
Sherwood**

NOMBRE USUAL:

FECHA DE NACIMIENTO: 09-JUL-1969

LUGAR DE NACIMIENTO: ESTADOS UNIDOS

NACIONALIDAD: ESTADOUNIDENSE

SEXO: M

EXPEDIDA: 06-SEP-2017

TIPO DE SANGRE:
EXPIRA: 06-SEP-2027

E-8-152922



[Signature of Stanley Daniel Sherwood]



REPÚBLICA DE PANAMÁ
PROVINCIA DE CHIRIQUÍ

NOTARÍA PÚBLICA TERCERA

Circuito Notarial de Chiriquí

Licda. Glendy Castillo de Osigian
NOTARIA

David, Chiriquí, Calle Central
Plaza Galería Central - Local 33A

Tels.: 775-2652 / 6206-3615
E-mail: notaria publica.tercera.ch@hotmail.com

HORARIO

Lunes a Viernes
8:00 a.m. a 5:00 p.m.

Sábado
9:00 a.m. a 1:00 p.m.

DOCUMENTOS PRIVADOS



NOTARIA TERCERA DEL CIRCUITO DE CHIRIQUÍ

DECLARACIÓN JURADA NOTARIAL

En mi despacho Notarial, en la Ciudad de David, Distrito de David, Provincia de Chiriquí, República de Panamá, a los doce (12) días del mes de octubre del año Dos Mil Veintiuno (2021), ante mí, Licenciada GLENDY LORENA CASTILLO LÓPEZ DE OSIGIAN, Notaria Pública Tercera del Circuito de Chiriquí, con cédula de identidad personal número cuatro - setecientos veintiocho - dos mil cuatrocientos sesenta y ocho (4-728-2468). Compareció personalmente: **STANLEY DANIEL SHERWOOD**, varón, extranjero con nacionalidad Estadounidense, mayor de edad, casado, ocupación misionero, en calidad de representante legal, portador de la cédula de identidad personal número E-OCHO-UNO CINCO DOS NUEVE DOS DOS (E-8-152922), con domicilio en el corregimiento de Alto Boquete, Distrito de Boquete, Provincia de Chiriquí, quien manifiesta que habla, lee, y entiende el idioma español, motivo por el cual no necesita interprete, actuando como persona Jurídica, en capacidad de representante legal del proyecto a ejecutar "IGLESIA BAUTISTA LA GRACIA" registrada al folio N° DOS CINCO CERO CUATRO CUATRO DOS CERO DOS (25044202) del Registro Público de Panamá CATEGORÍA 1, me solicitó que extendiera esta diligencia para hacer constar una Declaración Jurada. Accedí a ello, advirtiéndole que la responsabilidad por la veracidad de lo expuesto es exclusiva del DECLARANTE y en conocimiento del contenido del artículo 385, del Texto Único Penal, que tipifica el delito de falso testimonio lo aceptó y seguidamente expresó hacer esta declaración bajo la gravedad de juramento y sin ningún tipo de apremio o coerción, de manera totalmente voluntaria declaró lo siguiente:-----

PRIMERO: Declaro Bajo Gravedad de Juramento que la información aquí expresada es verdadera; por tanto, el citado proyecto se ajusta a las normativas ambientales y el mismo genera impactos ambientales negativos no significativos, y no conllevan riesgos ambientales negativos significativos, de acuerdo con los criterios de protección ambiental regulados en el artículo 23 del Decreto Ejecutivo N°123 de 14 de agosto de 2009, por el cual se reglamenta el Capítulo II del Título IV de la Ley N°41 de 1 de julio de 1998.-----

La suscrita Notaria deja constancia que esto fue todo lo declarado, que se hizo en forma espontánea y que no hubo interrupción alguna.





Para constancia declaro y firmo la presente DECLARACIÓN JURADA NOTARIAL en la Ciudad de David, Distrito de David, Provincia de Chiriquí, República de Panamá, a los doce (12) días del mes de octubre del año Dos Mil Veintiuno (2021).-----

STANLEY DANIEL SHERWOOD

Ced: E-8-152922



La Suscrita Licenciada GLENDY LORENA CASTILLO LÓPEZ DE OSIGIAN, Notada Pública Tercera del Circuito de Chiriquí; cedula 4-728-2468, *CERTIFICA: Que ante mi compareció personalmente: STANLEY DANIEL SHERWOOD, portador de la cédula de identidad personal número E-OCHO-UNO CINCO DOS NUEVE DOS DOS (E-8-152922), quien rindió, leyó, aprobó y firmo la presente declaración jurada, en presencia de los testigos instrumentales que suscriben, MARISOL SANTOS CABALLERO y STHEFFANY SUCETH RODRIGUEZ CANDANEDO mujeres, mayores de edad, panameñas, casada y soltera, vecinas de esta ciudad, hábiles de este Circuito, ceduladas bajo los números CUATRO-CIENTO CUARENTA Y DOS-DOS MIL TRESCIENTOS OCHENTA Y OCHO (4-142-2388) y CUATRO-SETECIENTOS OCHENTA Y DOS-DOS MIL CIENTO NOVENTA Y TRES (4-782-2193), de lo cual doy fe. David, 12 de octubre de 2021. -----

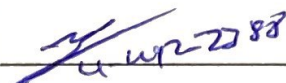

MARISOL SANTOS CABALLERO

TESTIGO



STHEFFANY SUCETH RODRIGUEZ CANDANEDO

TESTIGO



Licda. Glendy Castillo de Osigian
Notaria Pública Tercera



Registro Público de Panamá

FIRMADO POR: UMBERTO ELIAS
PEDRESCHI PIMENTEL
FECHA: 2021.10.12 08:44:54 -05:00
MOTIVO: SOLICITUD DE PUBLICIDAD
LOCALIZACION: PANAMA, PANAMA

CERTIFICADO DE PERSONA JURÍDICA

CON VISTA A LA SOLICITUD

385853/2021 (0) DE FECHA 10/11/2021

IGLESIA BAUTISTA LA GRACIA

TIPO DE SOCIEDAD: PERSONERÍA JURÍDICA

SE ENCUENTRA REGISTRADA EN (PERSONA JURÍDICA) FOLIO Nº 25044202 DESDE EL MARTES, 19 DE ENERO DE 2021

- QUE LA SOCIEDAD SE ENCUENTRA VIGENTE

- QUE SUS CARGOS SON:

PRESIDENTE: STANLEY DANIEL SHERWOOD

SECRETARIO: JACQUELYN GRACE SHERWOOD

TESORERO: IRVING ANTONIO RODRIGUEZ CHAVARRIA

VICEPRESIDENTE: DAXY MARGANITH CHAVARRIA RIOS DE RODRIGUEZ

- QUE LA REPRESENTACIÓN LEGAL LA EJERCERÁ:
EL PRESIDENTE

- QUE SU DURACIÓN ES NDEFINIDO

- QUE SU DOMICILIO ES PANAMÁ , CORREGIMIENTO BAJO BOQUETE, DISTRITO BOQUETE, PROVINCIA CHIRIQUÍ

ENTRADAS PRESENTADAS QUE SE ENCUENTRAN EN PROCESO

NO HAY ENTRADAS PENDIENTES .

EXPEDIDO EN LA PROVINCIA DE PANAMÁ EL MARTES, 12 DE OCTUBRE DE 2021A LAS 08:44 A.M..

NOTA: ESTA CERTIFICACIÓN PAGÓ DERECHOS POR UN VALOR DE 30.00 BALBOAS CON EL NÚMERO DE LIQUIDACIÓN 1403205018



Valide su documento electrónico a través del CÓDIGO QR impreso en el pie de página
o a través del Identificador Electrónico: 5CFFF151-72EB-4A4B-A89F-B0BA95A0A591
Registro Público de Panamá - Vía España, frente al Hospital San Fernando
Apartado Postal 0830 - 1596 Panamá, República de Panamá - (507)501-6000



Registro Público de Panamá

FIRMADO POR: RITA YARISETH
TEJADA DOMINGUEZ
FECHA: 2021.10.12 10:29:49 -05:00
MOTIVO: SOLICITUD DE PUBLICIDAD
LOCALIZACION: PANAMA, PANAMA

CERTIFICADO DE PROPIEDAD

DATOS DE LA SOLICITUD

ENTRADA 385854/2021 (0) DE FECHA 10/11/2021.

DATOS DEL INMUEBLE

(INMUEBLE) BOQUETE CÓDIGO DE UBICACIÓN 4301, FOLIO REAL Nº 5884 (F)
CORREGIMIENTO BOQUETE, DISTRITO BOQUETE, PROVINCIA CHIRIQUÍ
UBICADO EN UNA SUPERFICIE DE 4636 m² 55 dm²
EL VALOR DEL TRASPASO ES: VEINTINUEVE MIL QUINIENTOS BALBOAS(B/. 29,500.00).
MEDIDAS Y COLINDANCIAS: POR EL NORTE LIMITA CON GUSTAVO GONZALEZ, POR EL SUR PROPIEDAD DE JOSE MARIA DELGADO Y VICTORIA DELGADO , POR EL ESTE, PROPIEDAD DE DOMINGO CARRERA Y POR EL OESTE CARRETERA VIEJA CONDUCA DE DAVID A BOQUETE.

TITULAR(ES) REGISTRAL(ES)

IGLESIA BAUTISTA LA GRACIA (RUC 25044202-3-2021) TITULAR DE UN DERECHO DE PROPIEDAD

GRAVÁMENES Y OTROS DERECHOS REALES VIGENTES

QUE NO CONSTAN GRAVAMENES INSCRITOS VIGENTES A LA FECHA.

RESTRICCIONES: LA FINCA DE LA DERECHA QUEDA SUJETA A LAS SIGUIENTES CONDICIONES QUE LA NACION SE COMPROMETE AL SANEAMIENTO DE ESTA VENTA QUE LA NACION SE RESERVA EL DERECHO SIN COMPENSACION NI INDEMNIZACION ALGUNA A LA SERVIDUMBRE DE TRANSITO QUE SEA NECESARIA PARA LA CONSTRUCCION DE VIAS FERREAS, TRANSVIAS, CAMINOS, LINEAS TELEGRAFICAS Y TELEFONICAS Y AL USO DE LOS TERRENOS INDISPENSABLES PARA LA CONSTRUCCION DE PUENTES, MUELLES, CANALES DE DESAGUES, SIEMPRE QUE LA EXPLOTACION DE DICHAS OBRAS O VIAS SEA POR CUENTA DE LA NACION Y NO POR EMPRESAS PARTICULARES DE ESTE TERRENO NO PODRA SER VENDIDO A PERSONA NATURAL O JURIDICA EXTRANJERA SI ESTA NO RENUNCIA EXPRESAMENTE A AINTENTAR RECLAMAR LOS DERECHOS Y DEBERES DE ESTE CONTRATO DE COMPRA VENTA, SALVO EL CASO DE DENEGACION DE JUSTICIA.
PANAMA 10/4/1951.. INSCRITO EN EL NÚMERO DE ENTRADA ..., DE FECHA 04/10/1961.

ENTRADAS PRESENTADAS QUE SE ENCUENTRAN EN PROCESO

NO HAY ENTRADAS PENDIENTES.

LA PRESENTE CERTIFICACIÓN SE OTORGA EN PANAMÁ EL DÍA MARTES, 12 DE OCTUBRE DE 2021 10:29 A.M., POR EL DEPARTAMENTO DE CERTIFICADOS DEL REGISTRO PÚBLICO DE PANAMÁ, PARA LOS EFECTOS LEGALES A QUE HAYA LUGAR.

NOTA: ESTA CERTIFICACIÓN PAGÓ DERECHOS POR UN VALOR DE 30.00 BALBOAS CON EL NÚMERO DE LIQUIDACIÓN 1403205019



Valide su documento electrónico a través del CÓDIGO QR impreso en el pie de página o a través del Identificador Electrónico: E47BDEAF-8BB1-48CF-B2C8-9E3DA1D22817
Registro Público de Panamá - Vía España, frente al Hospital San Fernando
Apartado Postal 0830 - 1596 Panamá, República de Panamá - (507)501-6000



República de Panamá

Ministerio de Ambiente

Dirección de Administración y Finanzas

Certificado de Paz y Salvo

N° 192589

Fecha de Emisión:

15	10	2021
----	----	------

(día / mes / año)

Fecha de Validez:

14	11	2021
----	----	------

(día / mes / año)

La Dirección de Administración y Finanzas, certifica que la Empresa:

IGLESIA BAUTISTA LA GRACIA

Representante Legal:

STANLEY D. SHERWOOD

Inscrita

Tomo	Folio	Asiento	Rollo
Ficha	Imagen	Documento	Finca
25044202	3	2021	

Se encuentra PAZ y SALVO, con el Ministerio del Ambiente, a la
fecha de expedición de esta certificación.

Certificación, válida por 30 días

Firmado

Marcia O. Huelgas

Director Regional



Ministerio de Ambiente

R.U.C.: 8-NT-2-5498 D.V.: 75

Dirección de Administración y Finanzas

Recibo de Cobro

No.

4038917

Información General

Hemos Recibido De IGLESIA BAUTISTA LA GRACIA / 25044202-3-2021 **Fecha del Recibo** 15/10/2021

Administración Regional Dirección Regional MiAMBIENTE Chiriquí **Guía / P. Aprob.**

Agencia / Parque Ventanilla Tesorería **Tipo de Cliente** Contado

Efectivo / Cheque **No. de Cheque**

Slip de de B/. 353.00

La Suma De TRESCIENTOS CINCUENTA Y TRES BALBOAS CON 00/100 **B/. 353.00**

Detalle de las Actividades

Cantidad	Unidad	Cód. Act.	Actividad	Precio Unitario	Precio Total
1		1.3.2	Evaluación de Estudios de Impacto Ambiental	B/. 350.00	B/. 350.00
1		3.5	Paz y Salvo	B/. 3.00	B/. 3.00

Monto Total B/. 353.00

Observaciones

PAGO POR EIA CAT I, PROYECTO IGLESIA BAUTISTA LA GRACIA, R/L STANLEY D. SHERWOOD, MAS PAZ Y SALVO

Día	Mes	Año	Hora
15	10	2021	02:55:02 PM

Firma

Emily Jaramillo

Nombre del Cajero Emily Jaramillo

REPÚBLICA DE PANAMÁ	MINISTERIO DE AMBIENTE
DIRECCION REGIONAL CHIRIQUI	
ADMINISTRACIÓN Y FINANZAS	
RECAUDACIÓN	
Por:	
Fecha: 15/10/21	Hora: 2:55
Sello	

IMP 1

Ministerio de Ambiente

R.U.C.: 8-NT-2-5498 D.V.: 75

Dirección de Administración y Finanzas

Recibo de Cobro

No.

4038917

Información General

Hemos Recibido De IGLESIA BAUTISTA LA GRACIA / 25044202-3-2021 **Fecha del Recibo** 15/10/2021

Administración Regional Dirección Regional MiAMBIENTE Chiriquí **Guía / P. Aprob.**

Agencia / Parque Ventanilla Tesorería **Tipo de Cliente** Contado

Efectivo / Cheque **No. de Cheque**

Slip de de B/. 353.00

La Suma De TRESCIENTOS CINCUENTA Y TRES BALBOAS CON 00/100 **B/. 353.00**

Detalle de las Actividades

Cantidad	Unidad	Cód. Act.	Actividad	Precio Unitario	Precio Total
1		1.3.2	Evaluación de Estudios de Impacto Ambiental	B/. 350.00	B/. 350.00
1		3.5	Paz y Salvo	B/. 3.00	B/. 3.00

Monto Total B/. 353.00

Observaciones

PAGO POR EIA CAT I, PROYECTO IGLESIA BAUTISTA LA GRACIA, R/L STANLEY D. SHERWOOD, MAS PAZ Y SALVO

Día	Mes	Año	Hora
15	10	2021	02:55:02 PM

Firma

Emily Jaramillo
Nombre del Cajero Emily Jaramillo

REPÚBLICA DE PANAMÁ		MINISTERIO DE AMBIENTE	
DIRECCIÓN REGIONAL CHIRIQUÍ			
ADMINISTRACIÓN Y FINANZAS			
RECAUDACIÓN			
Por:			
Fecha:	15-10-21	Hora:	Sello 2:56

IMP 1

ANEXO 2 PLANOS Y PERMISOS

- Plano de ubicación del proyecto 1:50 000
- Planos arquitectónicos - anteproyecto
- Aprobación de construcción de cerca perimetral
 - Permiso de tala – para cercado
- Nota de Contrato de agua y basura

UBICACION REGIONAL 1:50,000 EsIA CATEGORIA I PROYECTO "IGLESIA BAUTISTA LA GRACIA"
PROMOTOR: IGLESIA BAUTISTA LA GRACIA
CORREGIMIENTO DE BAJO BOQUETE, DISTRITO DE BOQUETE, PROVINCIA DE CHIRIQUI.

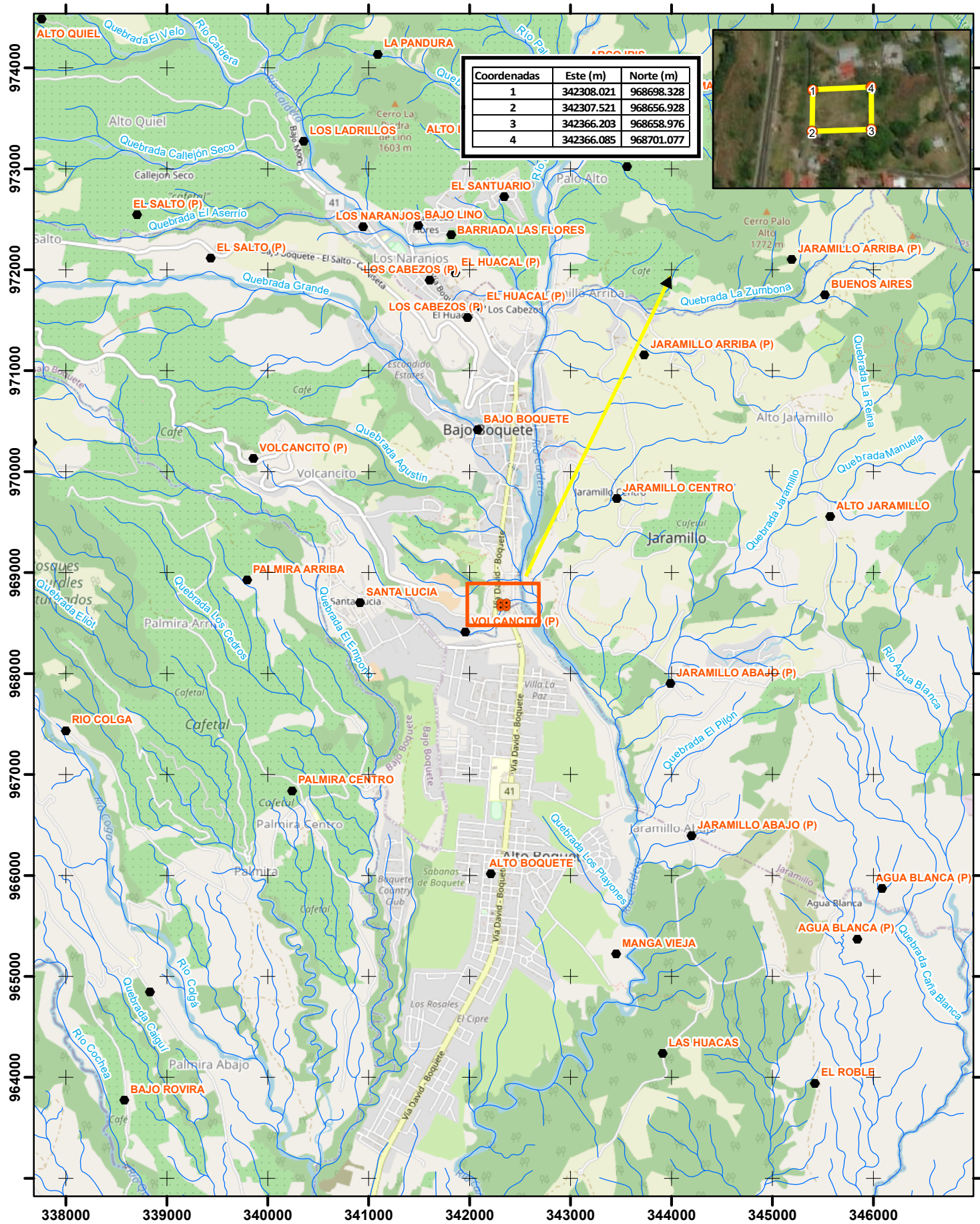

Localización Regional

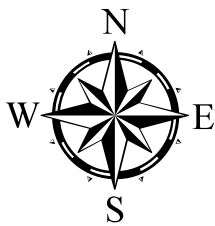

Escala 1:50,000

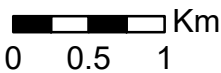

Datum WGS84
Zona Norte 17

Leyenda

- Poblados
- Coordenadas
- ~ Drenaje
- Polígono (2,433 m²)

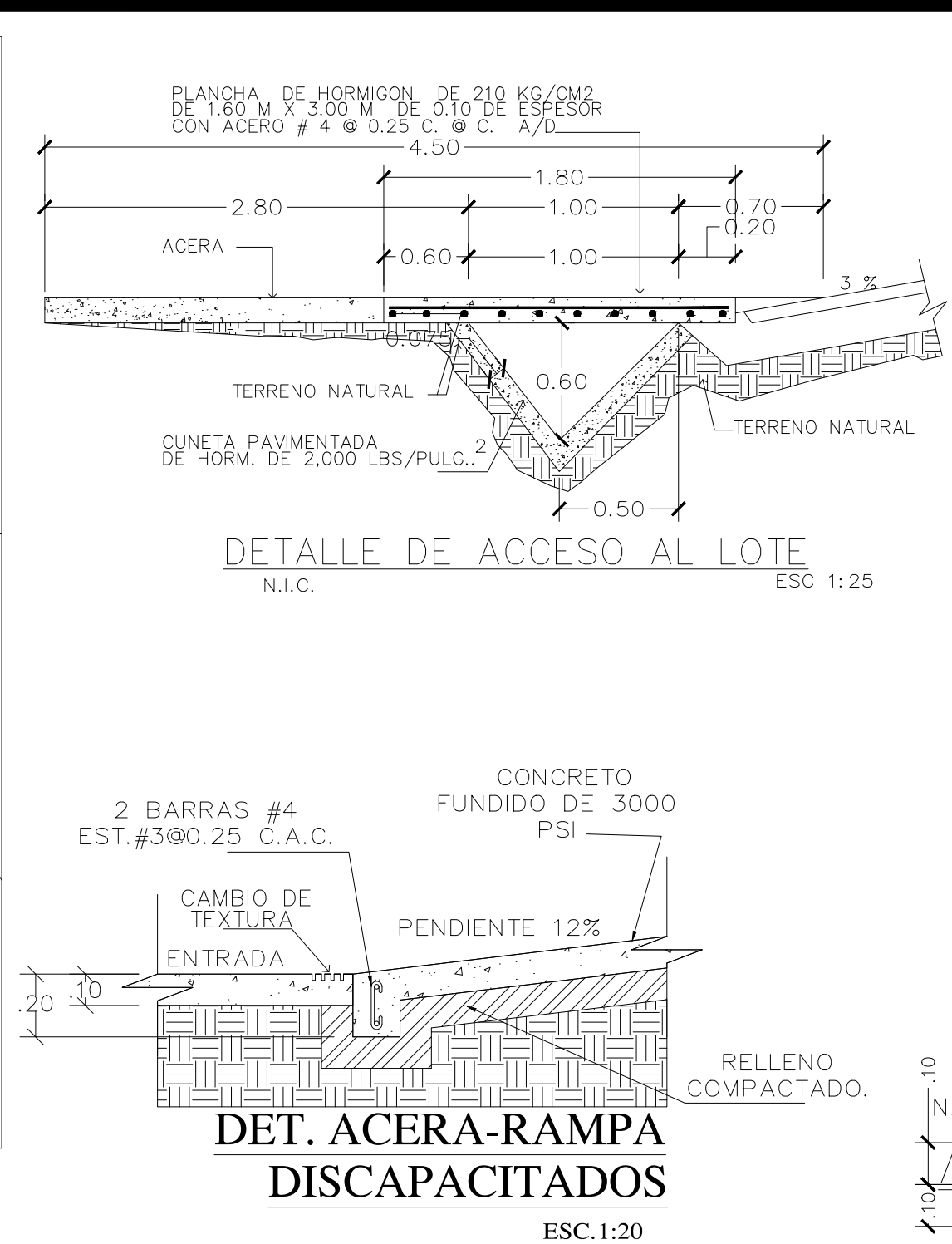
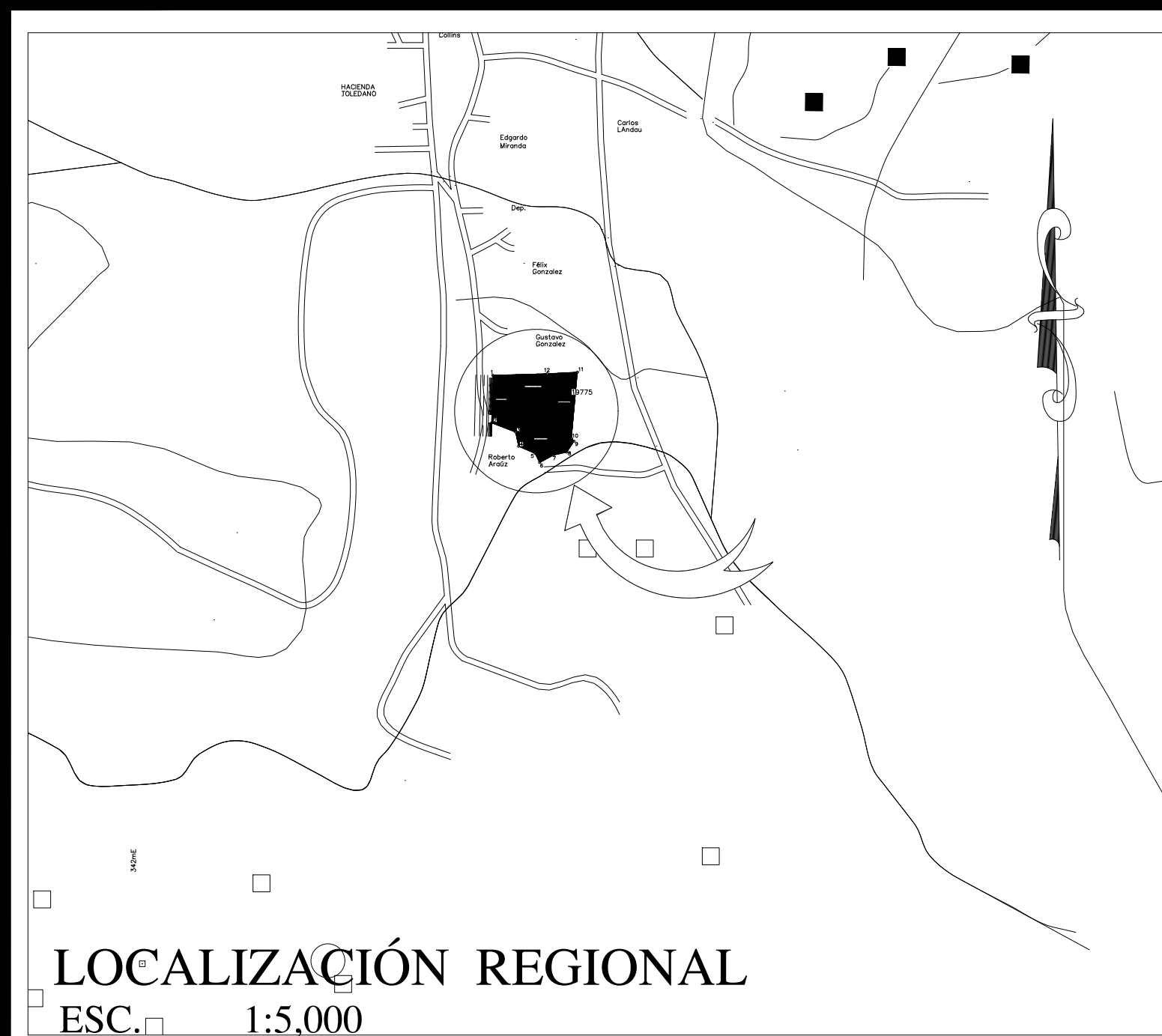

DATOS DE CAMPO		
EST.	DIST.	RUMBOS
1-2	42.00	S01° 19' 54"W
2-3	22.60	S68° 59' 56"E
3-4	12.83	S12° 08' 00"E
4-5	15.97	S66° 30' 00"E
5-6	8.86	N76° 17' 00"E
6-7	13.70	N61° 55' 39"E
7-8	13.20	N76° 58' 19"E
8-9	11.50	N33° 41' 24"E
9-10	3.40	N43° 02' 48"W
10-11	58.70	N05° 09' 01"E
11-12	26.76	S87° 02' 58"W
12-1	48.92	S88° 07' 58"W

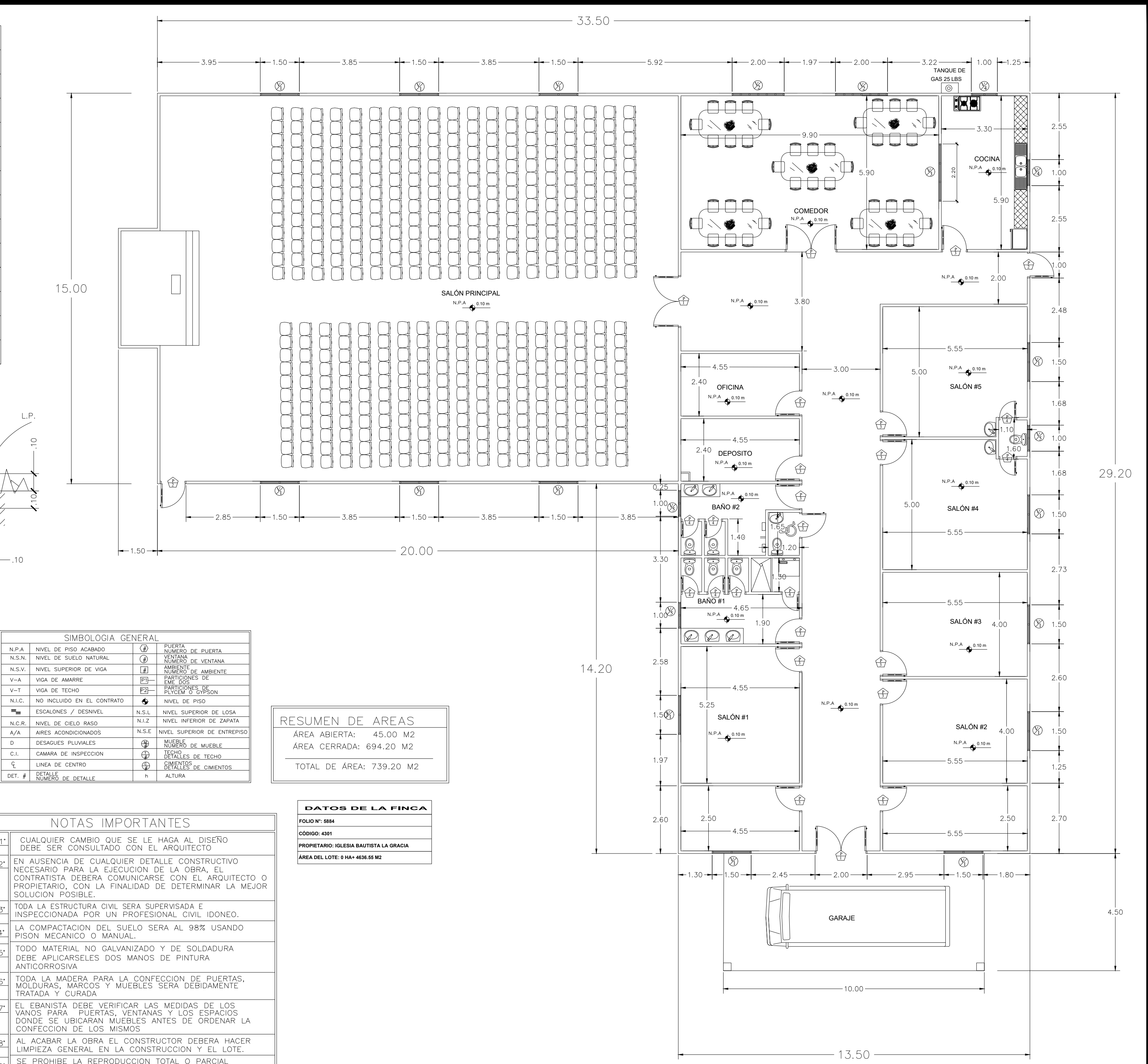
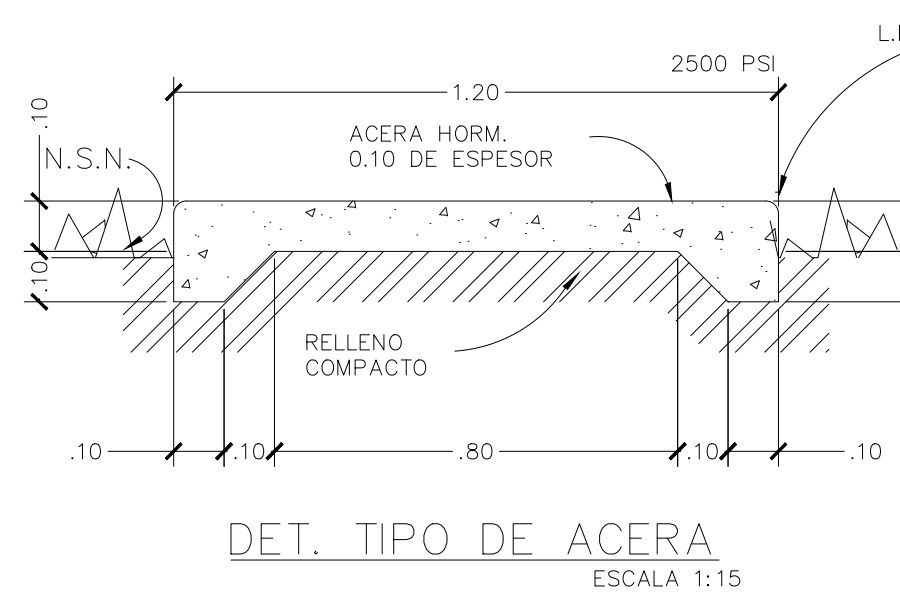

CUADRO DE PUERTAS						UBICACION
TIPO	ANCHO	ALTO	BISAGRAS	CANTIDAD	OTROS	
1	2.00	2.20	3	3	MADERA	SALÓN PRINC., COMEDOR, ENTRADA PRINC.
2	1.00	2.00	3	2	ACERO	SALÓN PRINC. Y SALIDA POSTERIOR.
3	1.00	2.00	3	12	MADERA	SALONES 1-5, BAÑO 1-2, OFICINA, DEPOSITO.
4	0.70	2.00	2	8	MADERA	BAÑOS

NOTA: TODAS LAS MEDIDAS DE LAS PUERTAS SERAN VERIFICADAS EN LA OBRA POR EL CONTRATISTA E INSPECTOR

CUADRO DE VENTANAS						
TIPO	ANCHO	ALTO	UBICACION	ANTEPECHO	VIDRIO	CANTIDAD
1	1.50	1.20	Salón princ., Salones 1-5,	0.90	CLARO	13
2	2.00	1.10	COMEDOR	0.90	CLARO	2
3	2.10	1.20	COMEDOR	0.90	CLARO	1
4	1.00	1.20	COCINA	0.90	CLARO	2
5	1.00	0.60	BAÑOS	0.90	CLARO	3

NOTA: TODAS LAS MEDIDAS DE LAS VENTANAS SERAN VERIFICADAS EN LA OBRA POR EL CONTRATISTA E INSPECTOR

CUADRO DE ACABADOS					
TIPO	AMBIENTES	PAREDES	CIELO RASO	PISO	AZULEJOS
1	SALÓN PRINCIPAL	REPELLO LISO	SUSPENDIDO	CERÁMICA	
2	COCINA Y COMEDOR	REPELLO LISO	SUSPENDIDO	CERÁMICA	
3	PASILLOS	REPELLO LISO	SUSPENDIDO	CERÁMICA	
4	OFICINA Y DEPOSITO	REPELLO LISO	SUSPENDIDO	CERÁMICA	
5	BAÑO #1 Y #2	REPELLO LISO	SUSPENDIDO	CERÁMICA	
6	SALONES 1-5	REPELLO LISO	SUSPENDIDO	CERÁMICA	
7	GARAJE	REPELLO LISO	SUSPENDIDO	PULIDO	

NOTAS DE ACABADOS

- TODAS LAS PAREDES LLEVARAN REPELLO LISO A EXCEPCION DE AQUELLAS QUE SERAN REVESTIDAS POR BALDOSA CERÁMICA.
- PARA LAS PAREDES, UTILIZAR UNA CAPA DE BASE Y DOS DE PINTURA DE PRIMERA CALIDAD DE COLOR ELEGIDO POR EL PROPIETARIO O EL ARQUITECTO.
- LAS MEDIDAS DE VANO PARA VENTANAS Y PUERTAS METALICAS DEBERA SER IGUALMENTE REVISADAS Y AJUSTADAS EN SITIO.

SIMBOLOGIA GENERAL	
N.P.A	NIVEL DE PISO ACABADO
N.S.N	NIVEL DE SUELO NATURAL
N.S.V	NIVEL SUPERIOR DE VIGA
V-A	VIGA DE AMARRE
V-T	VIGA DE TECHO
N.I.C	NO INCLUIDO EN EL CONTRATO
ES	ESCALONES / DESNIVEL
N.C.R	NIVEL DE CIELO RASO
A/A	AERES ACONDICIONADOS
D	DESAGUES PLUVIALES
C.I	CAMARA DE INSPECCION
U	LINEA DE CENTRO
DET. #	DETALLE
N	NUMERO DE DETALLE
P	PUERTA
V	VENTANA
N.S.V	NIVEL SUPERIOR DE VIGA
V-A	VIGA DE AMARRE
V-T	VIGA DE TECHO
N.I.C	NO INCLUIDO EN EL CONTRATO
ES	ESCALONES / DESNIVEL
N.C.R	NIVEL DE CIELO RASO
A/A	AERES ACONDICIONADOS
D	DESAGUES PLUVIALES
C.I	CAMARA DE INSPECCION
U	LINEA DE CENTRO
DET. #	DETALLE
N	NUMERO DE DETALLE

RESUMEN DE AREAS
ÁREA ABIERTA: 45.00 M2
ÁREA CERRADA: 694.20 M2
TOTAL DE ÁREA: 739.20 M2

DATOS DE LA FINCA
FOLIO N°: 8884
CÓDIGO: 4391
PROPIETARIO: IGLESIA BAUTISTA LA GRACIA
ÁREA DEL LOTE: 9 HA+ 4036.55 M2

- NOTAS IMPORTANTES
- CUALQUIER CAMBIO QUE SE LE HAGA AL DISEÑO DEBE SER CONSULTADO CON EL ARQUITECTO
 - EN AUSENCIA DE CUALQUIER DETALLE CONSTRUCTIVO NECESARIO PARA LA EJECUCION DE LA OBRA, EL CONTRATISTA DEBERA COMUNICARSE CON EL ARQUITECTO O PROPIETARIO, CON LA FINALIDAD DE DETERMINAR LA MEJOR SOLUCION POSIBLE.
 - TODA LA ESTRUCTURA CIVIL SERA SUPERVISADA E INSPECCIONADA POR UN PROFESIONAL CIVIL IDONEO.
 - LA COMPACTACION DEL SUELO SERA AL 98% USANDO PISON MECANICO O MANUAL.
 - TODO MATERIAL NO GALVANIZADO Y DE SOLDADURA DEBE APLICARSELES DOS MANOS DE PINTURA ANTICORROSIVA
 - TODA LA MADERA PARA LA CONFECCION DE PUERTAS, VENTANAS, MARCOS Y MUEBLES SERA DEBIDAMENTE TRATADA Y CURADA
 - EL EBANISTA DEBE VERIFICAR LAS MEDIDAS DE LOS VANDOS PARA PUERTAS, VENTANAS Y LOS ESPACIOS DONDE SE UBICARAN MUEBLES ANTES DE ORDENAR LA CONFECCION DE LOS MISMOS
 - AL ACABAR LA OBRA EL CONSTRUCTOR DEBERA HACER LIMPIEZA GENERAL EN LA CONSTRUCCION Y EL LOTE.
 - SE PROHIBE LA REPRODUCCION TOTAL O PARCIAL DE ESTE PLANO.
 - EL CONTRATISTA DEBERA LEER DETENIDAMENTE TODAS LAS NOTAS INDICADAS EN ESTE PLANO.
 - EL CONTRATISTA DEBERA VERIFICAR TODAS LAS MEDIDAS EN SITIO Y HACER CUALQUIER AJUSTE A LAS MISMAS, EN CASO DE QUE EXISTA ALGUNA DIFERENCIA, NO SIN ANTES CONSULTAR AL ARQUITECTO O DUEÑO DE LA OBRA.
 - TODAS LAS PAREDES DE LA RESIDENCIA SON DE BLOQUES Y LLEGARAN HASTA LA ALTURA DE VIGA DE TECHO COMO BARRERA CORTAFUEGO.

Diseño : IRVING RODRIGUEZ
Estructura: ING. IRVING RODRIGUEZ
Electricidad: -----
Sanitaria: -----
Incendio SHCI :
Contratista:
FECHA: SEPTIEMBRE 2020
HOJA N° TOTAL
1 3

PROYECTO: IGLESIA BAUTISTA LA GRACIA BOQUETE
PROPIEDAD DE: IGLESIA BAUTISTA LA GRACIA
Firma:
UBICACION: BAJO BOQUETE, DISTRITO DE BOQUETE, PROVINCIA DE CHIRIQUI, REPUBLICA DE PANAMA
CONTENIDO: PLANTA ARQUITECTONICA, DESTALLES, UBICACION GENERAL Y REGIONAL, CUADROS.

DIRECTOR DE OBRAS Y CONSTRUCCIONES MUNICIPALES

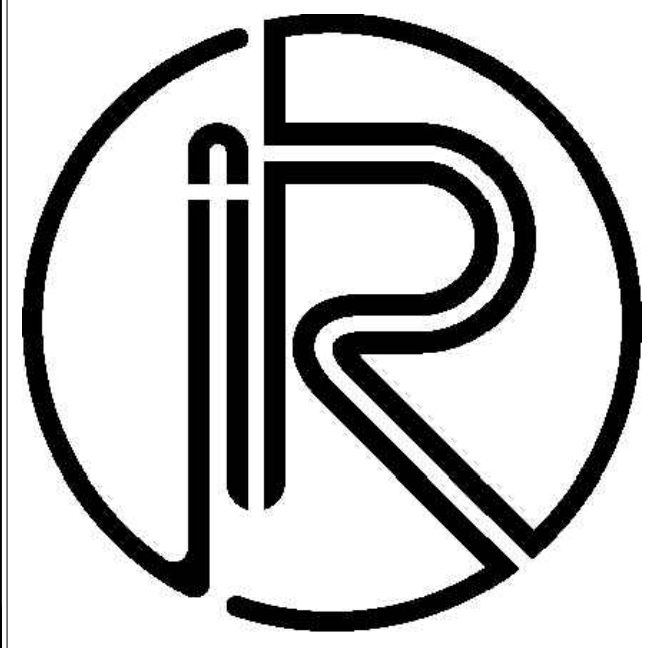

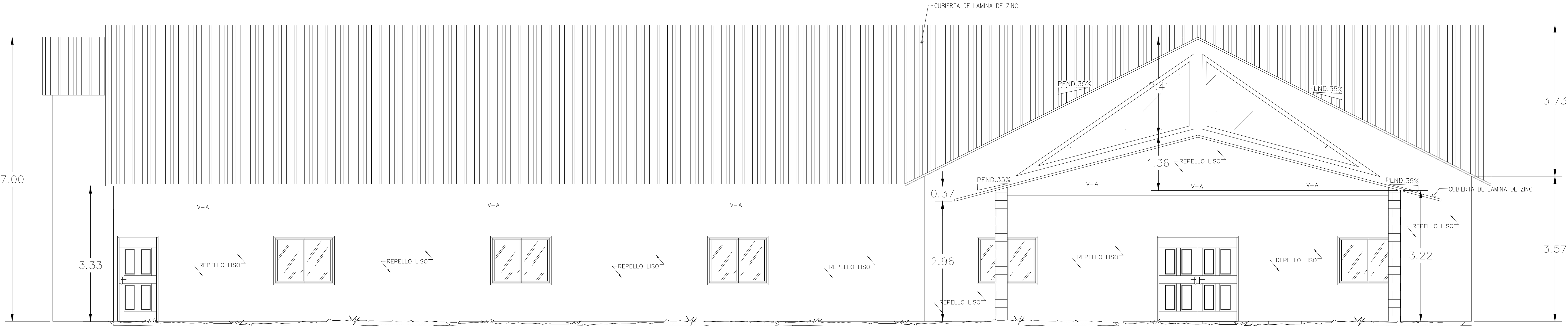

ELEVACION
FRONTAL ESCALA: 1:50

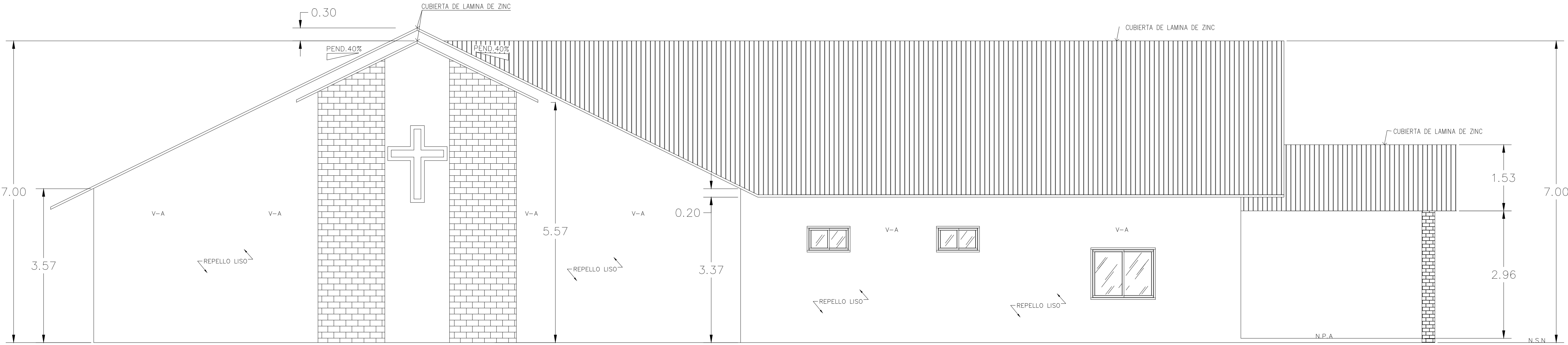

ELEVACION
LATERAL DERECHA ESCALA: 1:50

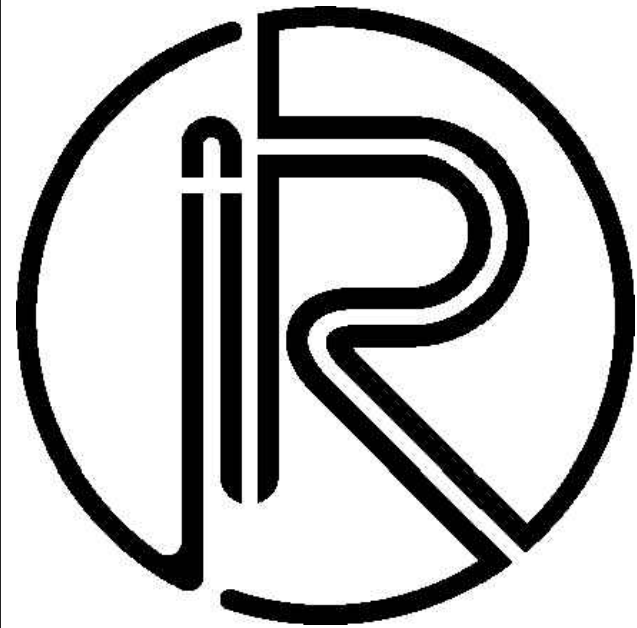

				Diseño : IRVING RODRIGUEZ	
				Estructura: ING. IRVING RODRIGUEZ	
				Electricidad: -----	
				Sanitaria: -----	
				Incendio SHCI :	
				Contratista:	
				FECHA:	
				SEPTIEMBRE 2020	
				HOJA N°	TOTAL
				2	3
				DIRECTOR DE OBRAS Y CONSTRUCCIONES MUNICIPALES	

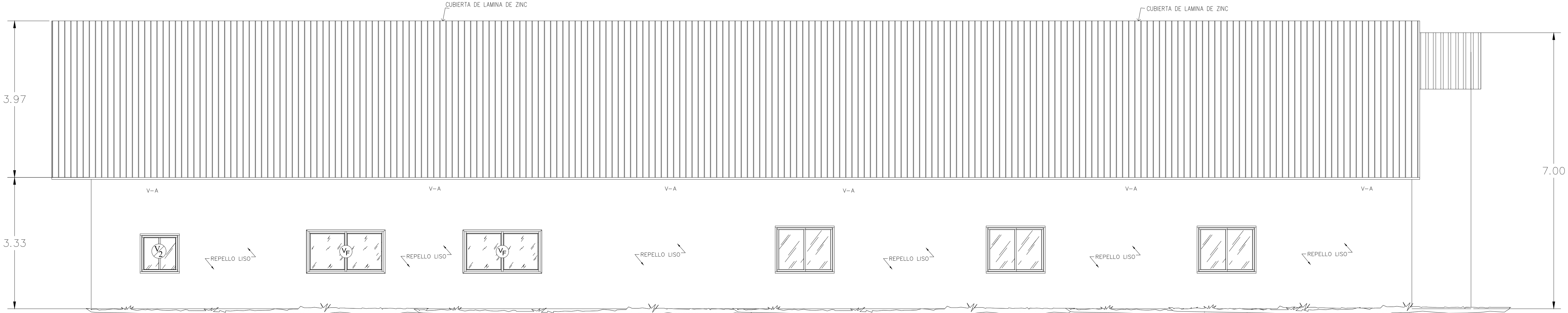

ELEVACION
POSTERIOR ESCALA: 1:50

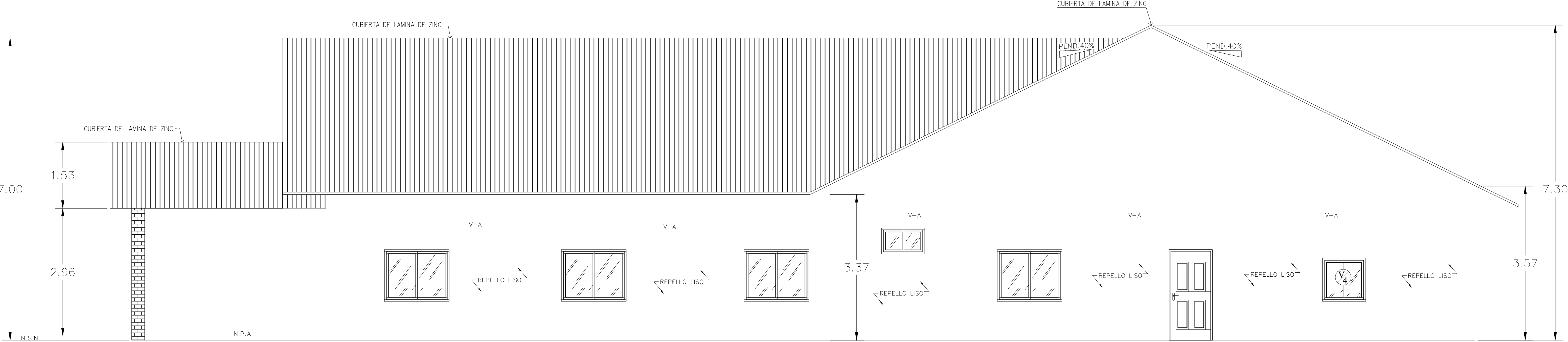

ELEVACION
LATERAL IZQUIERDO ESCALA: 1:50

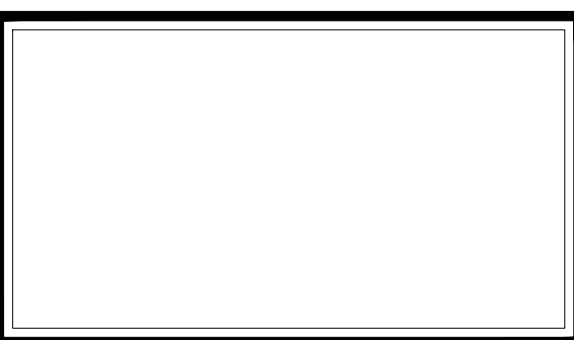
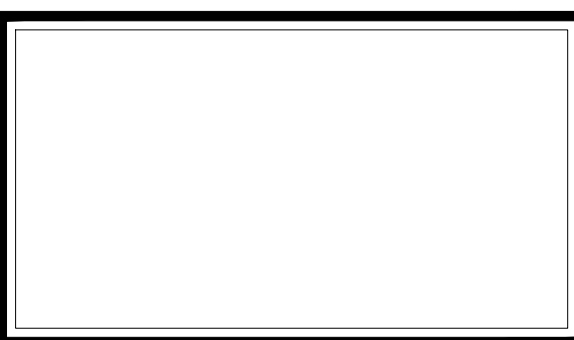
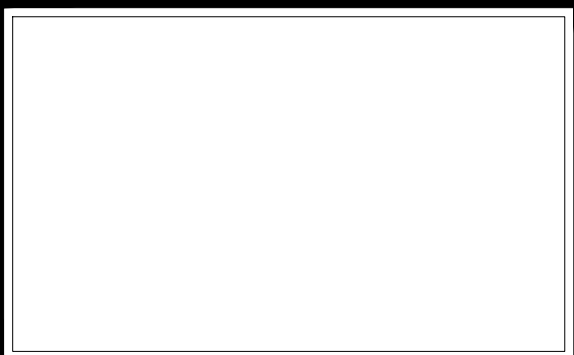
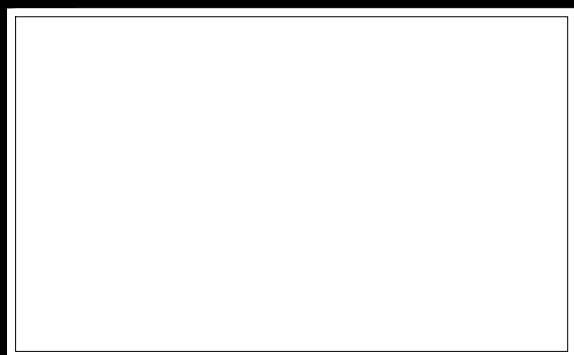
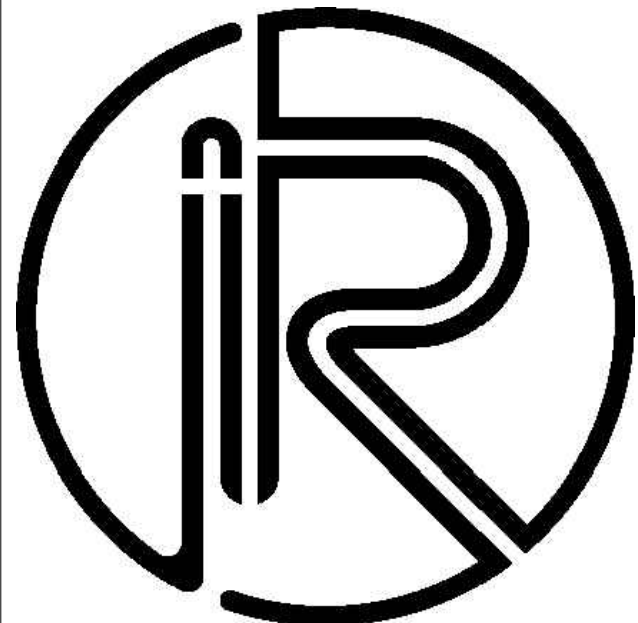

PROYECTO: IGLESIA BAUTISTA LA GRACIA BOQUETE	
PROPIEDAD DE: IGLESIA BAUTISTA LA GRACIA Firma: _____	
UBICACION: BAJO BOQUETE, DISTRITO DE BOQUETE, PROVINCIA DE CHIRIQUI, REPÚBLICA DE PANAMÁ	
CONTENIDO: ELEVACIONES POSTERIOR Y LATERAL IZQUIERDA	
DIRECTOR DE OBRAS Y CONSTRUCCIONES MUNICIPALES	

Diseño : IRVING RODRIGUEZ	
Estructura: ING. IRVING RODRIGUEZ	
Electricidad: -----	
Sanitaria: -----	
Incendio SHCI : _____	
Contratista: _____	
FECHA: SEPTIEMBRE 2020	
HOJA N°	TOTAL
3	3

MUNICIPIO DE BOQUETE
DEPARTAMENTO DE INGENIERIA MUNICIPAL
PROVINCIA DE CHIRIQUÍ

A QUIEN CONCIERNE

Nº 6462

Por medio de la presente el departamento de Ingeniería Municipal de Boquete en uso de sus facultades legales que le confiere la Ley

CONCEDE A:

~~IGLESIA BAUTISTA LA GRACIA~~ El permiso solicitado para realizar

CONST./ CERCA / ING. IRVING RODRIGUEZ

Esta construcción estará ubicada en

BAJO BOQUETE

Para tal fin ha presentado los siguientes documentos:

Croquis o Plano de la Construcción, Escritura, Título de Propiedad o Constancia de Propiedad del Terreno, Permiso de la Oficina de Seguridad. Permiso de Saneamiento Ambiental y el recibo expedido por la Tesorería Municipal certificando el pago de los impuestos respectivos.

Nº 548267 por el valor de B/. 195.00

El valor aproximado de esta construcción es de B/. 19,500.00

Frente 258.44 ML Mts.

Fondo ----- Mts.

Altura 2.00 M Mts.

Finca # 5884 Mts.



Nota: Esta construcción está sujeta a inspección por parte de las autoridades competentes con el propósito de verificar el valor declarado.

Dado en Boquete, a los 28 días del mes de Septiembre de 20 21

MINISTERIO DE AMBIENTE
DIRECCION REGIONAL DE Chiriquí

Permiso de tala o poda de árboles /arbustos, distintos a los llamados permisos domésticos y de subsistencia.

Permiso No. A-Boq-102-10-2021

Que la Dirección Regional del Ministerio de Ambiente (MiAMBIENTE) AGENCIA DE BOQUETE está facultada para autorizar la tala o poda de árboles / arbustos que estén dentro de su jurisdicción;

Que para hacer efectivo este permiso es indispensable que el (la) solicitante registre sus generales, actividad que va a realizar, ubicación de los árboles/arbustos y volumen por especies;

Que el (la) señor (a) STANLEY DANIEL CHERWOOD en cédula No. E-8-152922 o la empresa Iglesia Bautista La Gauda solicitante, con domicilio/sede en el corregimiento Bajo Boquete casa/oficina No. _____ calle _____ distrito Boquete provincia Chiriquí;

Que los árboles /arbustos serán talado ☒ o podados ☐ en razón de:

- ☒ a) Problemas fitosanitarios ☒
☐ b) Por construcción y ampliación de infraestructuras ☒
☐ c) Por afectación a infraestructuras existente ☐
☒ d) Peligro inminente ☒

Indicar el uso que se le dará al producto forestal No tiene valor comercial-personal:

RESULEVE

PRIMERO: Autorizar la tala o poda de los siguientes árboles /arbustos.

No. de árboles	Nombre común	Nombre científico	Volumen (m3)
<u>02</u>	<u>Siquas</u>	<u>Nectandra sp</u>	<u>1.03</u>
<u>02</u>	<u>Zorillos</u>	<u>Astronium graveolens</u>	<u>1.08</u>
<u>01</u>	<u>Higo</u>	<u>Ficus sp</u>	<u>1.51</u>

SEGUNDO: Registrar para efecto estadísticos y dar constancia al solicitante de la siguiente información de tala ☒ poda ☒, sin la cual no se le podrá extender la guía de transporte.

TERCERO: Para la emisión de este permiso y la guía de transporte respectiva, es necesario que el (la) solicitante acredite la propiedad del predio donde se efectuará la tala y/o poda. En caso de terceras personas, presentar la debida autorización del propietario.

DERECHO: Ley No. 1 de 3 de febrero de 1994 de 3 de febrero de 1994, Resolución de Junta Directiva No. 05-1998 de 22 de enero de 1998.

Valido por treinta (30) días a partir de su notificación.

Lugar de expedición Atto Boquete fecha 11 OCTUBRE 2021
Nombre del solicitante STANLEY DANIEL CHERWOOD firma del (la) [Firma]
No. de cédula E-8-152922
Nombre y firma autorizada de MiAMBIENTE [Firma]

Nota: Llenar con letra de molde y no dejar espacio en blanco

REPUBLICA DE PANAMA
MINISTERIO DE AMBIENTE
DIRECCION DE ADMINISTRACIÓN Y FINANZAS
RECIBO DE COBRO

Nº. **746086**

PROVINCIA: Chiriquí

FECHA: 11 de octubre de 2021

AGENCIA / ÁREA PROTEGIDA: Boquete

GUIA / P. APROV.: ABOTE-102-10-2021

EFFECTIVO: _____

CHEQUE No.: Pd. 040163794

Hemos recibido de Esteria Bautista la Gracia Puc. 9504 4200-3/ Stanley David Chiriquí

La suma de: Cinco mil trescientos en /s/ B/. 53.-

CANTID.	UNIDAD	DETALLE	PRECIO UNITARIO	VALOR TOTAL	CANTID.	UNIDAD	DETALLE	PRECIO UNITARIO	VALOR TOTAL
		RENTA DE ACTIVOS							
		Arrendamiento					Permisos Comerciales		
		De Edificio y Locales					Permisos de Colectas		
		De Lotes y Tierras					Inscrip. de Sociaderos y Viveros		
		De Viviendas (CEDESQ)					Inscripción de Flora y Fauna		
		Ingresos por Ventas de Bienes					Renovación de Permisos		
		Productos Agrícolas / Forestales					Custodia y traspaso de Animales		
		Ingresos por Venta de Servicios					Concesión de Usos de Recursos		
		Inscrip. Consultores Ambientales					Sanciones de Flora y Fauna		
		Evaluaciones de (E.I.A.)					Otras Actividades		
		Sanciones (E.I.A.)					Actividades de Áreas Protegidas		
		Inscrip. Auditores Ambientales					Admisión de las Áreas Protegidas		
		Prog. de Adec. Y Manejo Ambiental					Servicios de Anclaje y Fondo		
		Sanciones (PAMA)					Uso de Instal. y Otras Zonas		
		TASAS Y DERECHOS					Otros Servicios		
		Actividades Forestales					Concesiones de Servicios Públicos		
		Uso de Tierra					Sanciones Áreas Protegidas		
		Servicios Técnicos Forestales					Otras Actividades de A. Protegidas		
		Serv. para insp. en Registro Forestal					Actividades de Aguas y Suelos		
		Serv. de Cert. para Investigación Forest.					Concesiones de Aguas		
		Serv. de Cert. para Titulación de Terreno					Servicios Técnicos de Aguas y Suelos		
		Serv. Téc. para Prov. del Mangle					Análisis Meteorología		
		Permiso de Tala					Laboratorios de Agua y Suelo		
		Guía de Transporte					Conservación y Manejo de Suelos		
		Inspecciones					Cartografía y Agrimensura		
		Serv. de Verif. y Eval de Invent. y plan de					Recursos Hídricos		
		Serv. Téc. Aprob. Económico de Prod.					Sanciones de Agua y Suelos		
		Serv. Téc. Aprob. de Madera Tropical					Otras Actividades de Agua y Suelos		
		Transporte de Pro. y Sub-Prod. Forestal					INGRESOS VARIOS		
		Guía Marítima o Terrestre					Ingresos Varios		
		Guía de Mov. de Prod. Forestal Imp./Exp.					Otros Ingresos Varios		
		Procesamiento de Madera					Fotocopias		
		Venta de Madera Decomisada					Fianzas		
		Sanción Forestal					Ventas de Folletos		
1	1	Otras Actividades Forestales <u>50" 50"</u>					Servicios de Descuentos		
		Actividades de Flora y Fauna					Otras Actividades		
		Permiso Científico					Otros Ingresos		
		Permisos Personales					Paz y Salvo		
							GRAN TOTAL...		
								B/.	<u>3" 5" = 53.-</u>

* Detallar en observaciones

OBSERVACIONES:

Pago por inspección forestal m/s Paz y Salvo del Permiso # 102-10-2021 (permiso por construcción)

RECIBIDO:

Oscar González

Nombre del Funcionario (Letra Imprinta)



REPÚBLICA DE PANAMÁ
PROVINCIA DE CHIRIQUÍ
Municipio de Boquete
720-1302

CONTRATO DE AGUA Y BASURA

Boquete, 28 de septiembre de 2021

DATOS PERSONALES:

NOMBRE: STANLEY DANIEL SHERWOOD
CEDULA: E-8-152922
TELEFONO: 6508-0908

Agua (X)
B/ 5.00

Basura (X)
B/ 3.00

OFICIAL

CONTRATO: 50.00

MENSUALIDAD: 8.00

PERIODO DE UTILIZACION DEL PERMISO

 Temporal

 X Permanente

**EL LOTE ESTA UBICADO: EN EL DISTRITO DE BOQUETE,
CORREGIMIENTO DE BAJO BOQUETE.**

PROPIA:
ALQUILADA:

FIRMA DEL FUNCIONARIO

FIRMA DEL CONTRIBUYENTE



Boquete, 15 de Octubre de 2021

Arq. Diego Rosas
Ingeniero Municipal del distrito de Boquete.

Por este medio hacemos solicitud de certificación de **uso de suelo o visto bueno** para la construcción de iglesia en el distrito de bajo boquete, denominado **IGLESIA BAUTISTA LA GRACIA**. Adjuntamos croquis de ubicación del terreno y coordenadas de este.

Datos del terreno: Folio real 5884, código de ubicación 4301.

Propiedad de: IGLESIA BAUTISTA LA GRACIA

RUC: 25044202-3-2021

Corregimiento: Bajo Boquete.

Esperando una pronta respuesta,

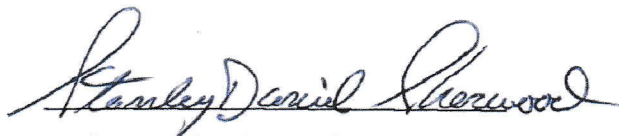

Pastor. Stanley D. Sherwood

E-8-152922

Representante legal

Recibido hoy 15 de oct. de 2021
siendo las 09:25 lo llevo al despacho
AM
de Ing. Municipal para su conocimiento

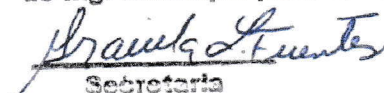
Secretaria

720-1455
Llamar Martes

ANEXO 3 PARTICIPACIÓN CIUDADANA

- Volante informativo
- Firma de participantes
- Encuestas
- Complementos
- Acuse de volantes colgadas en murales

ESTUDIO DE IMPACTO AMBIENTAL PARA EL PROYECTO “**IGLESIA BAUTISTA LA GRACIA**”

VOLANTE INFORMATIVA - MECANISMO DE COMUNICACIÓN PARA EL ESTUDIO DE IMPACTO AMBIENTAL CATEGORIA I



PROMOTOR:
IGLESIA BAUTISTA
LA GRACIA

Comuníquenos su
opinión, observación,
sugerencia o cualquier
inquietud referente al
proyecto.

Cel. 6675-5586

a.jovane@aljo-consultores.com

Plazo: una semana calendario a partir de
la fecha entregada.

El **IGLESIA BAUTISTA LA GRACIA**, promotor del proyecto, está sometiendo a consideración del MINISTERIO DE AMBIENTE- Regional de Chiriquí, el Estudio de Impacto Ambiental - Categoría I, denominado “**IGLESIA BAUTISTA LA GRACIA**”, con el fin de obtener los permisos ambientales necesarios para el desarrollo del mismo, y así dar cumplimiento con las medidas de prevención y mitigación para el desarrollo sostenible de la construcción de este proyecto.

El Proyecto consiste en la elaboración de los estudios, confección de los diseños y construcción para las instalaciones de la iglesia, que estará ubicada en la comunidad de Bajo Boquete, distrito de Boquete, provincia de Chiriquí. La Finca tiene un área de 4636.55 m² y el área de construcción es de 739.20 m², contará con salón de reunión principal y 5 salones, cocina, comedor, baños, oficina y depósito. Se espera construir en un periodo de 22 semanas: planificación, permisos, construcción, área verde. En la **fase operativa**, la Iglesia será centro de actividades religiosas, congregaciones, culto, operación del comedor infantil para niños de escasos recursos y actividades recreativas para los jóvenes de la comunidad. Los impactos que se generarán son:

Impactos positivos como: la generación de empleo de manera directa e indirecta, apoyo social a la comunidad de Boquete, apoyo a niños de escasos recursos, motiva a la población a la congregación y realizar actividades para la comunidad, contribuir al desarrollo humano mediante la enseñanza de sus feligreses.

Impactos negativos: generación de polvo, generación de ruido, pérdida de cobertura vegetal, contaminación por la generación de desechos sólidos, generación de aguas residuales domésticas.

Sin embargo, estos impactos serán prevenibles y mitigables, siguiendo las recomendaciones propuestas en el Plan de Manejo Ambiental del EsIA.



“Tu Opinión es importante! ¡Infórmate y participa en el desarrollo de tu comunidad!”

Este mecanismo de comunicación forma parte del Estudio de Impacto Ambiental (EsIA) Categoría I, que se realiza para dicho proyecto, considerando el artículo 30 del Decreto Ejecutivo 123 del 14 de agosto de 2009 y las modificaciones hechas al mismo en el Decreto Ejecutivo 155 del 5 de agosto de 2011, para así garantizar el bienestar el medio ambiente y de la población en las áreas cercanas al Proyecto

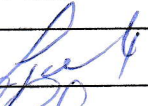
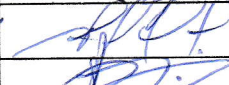
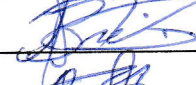
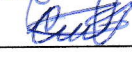
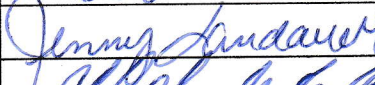
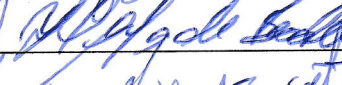
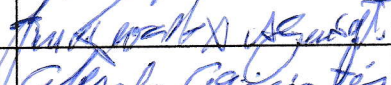
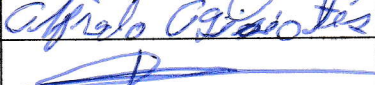
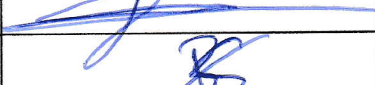

**LISTADO DE PERSONAS QUE PARTICIPARON DE LAS ENTREVISTAS (ENCUESTAS)
DEL PROYECTO "IGLESIA BAUTISTA LA GRACIA"
UBICADO EN EL CORREGIMIENTO DE BAJO BOQUETE, DISTRITO DE BOQUETE, PROVINCIA DE
CHIRIQUÍ.**

Fecha: 30/ sept/ 2021

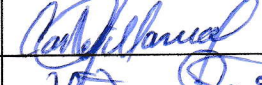
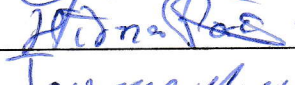
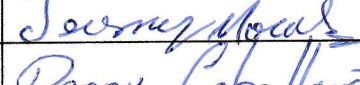
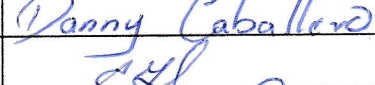
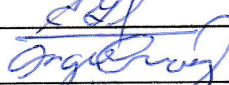
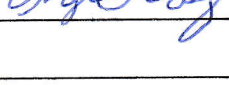
Nombre	Cédula	Firma
1. Felix Gomez	4-108-356	
2. Jorge L. Gonzalez	4-102-1361	
3. Sunny Bradley	8-737-2366	
4. Ericka Hernandez	4-228-273	
5. Jenny Landrau	4-724-225	
6. Limara D. Cedeno	8-772-1424	
7. Ana Gilda Aguilar	4-15-1232	
8. Alfredo Aguiar	4-245-780	
9. Juan Alborn	4-773-005	
10. Ricardo Silva	4-809-7885	
11. Myriam Guerra	1-26-2438	
12. Carlavillan	4-797-2327	
13. Lidia Perez	4-198-297	
14. Jeremy Moule	4-821-1416	
15. Danny Caballero	4-800-530	
16. Laveria Sauteraria	4-207-515	
17. Angie Aroú	4-817-317	
18.		
19.		
20.		
21.		
22.		
23.		
24.		
25.		

GRACIAS POR SU PARTICIPACIÓN

Para recibir recomendaciones, opiniones, sugerencias o cualquier otra inquietud referente al proyecto, favor hacerlas llegar a los números de Cel. 6675-5586 o al correo electrónico: a.jovane@aljo-consultores.com.

**LISTADO DE PERSONAS QUE PARTICIPARON DE LAS ENTREVISTAS (ENCUESTAS)
DEL PROYECTO "IGLESIA BAUTISTA LA GRACIA"
UBICADO EN EL CORREGIMIENTO DE BAJO BOQUETE, DISTRITO DE BOQUETE, PROVINCIA DE
CHIRIQUÍ.**

Fecha: 30/sept/2021

Nombre	Cédula	Firma
1. Juana Isabel González	4-152-389	Juana I. González
2. No quiere firmar	—	*abogada
3. Joni Randau	4-759-9	Joni Randau
4. Ada Pitti	4-115-882	Ada Pitti
5. Alexander P. C.	4-137-1787	Alexander P. C.
6. Joshten J. Fidofo	4-772-526	Joshten J. Fidofo
7. Sheila y Concepción	4-704-1134	Sheila
8. Santiago Pitti	4-194-863	Santiago Pitti
9. Emma Aparicio	4-715-696	Emma E. Aparicio
10. Andy P. G. A.	4-673-475	Andy P. G. A.
11. Carlos Medina	4-157-160	Carlos Medina
12. Felya Seldara	4-148-915	Felya Seldara
13. Jairo Dorado	4-778-189	Jairo Dorado
14.		
15.		
16.		
17.		
18.		
19.		
20.		
21.		
22.		
23.		
24.		
25.		

GRACIAS POR SU PARTICIPACIÓN

Para recibir recomendaciones, opiniones, sugerencias o cualquier otra inquietud referente al proyecto, favor hacerlas llegar a los números de Cel. 6675-5586 o al correo electrónico: a.jovane@aljo-consultores.com.

MECANISMO - PARTICIPACIÓN CIUDADANA PARA EL ESTUDIO DE IMPACTO AMBIENTAL

CAT I PROYECTO - "IGLESIA BAUTISTA LA GRACIA"

Promotor: IGLESIA BAUTISTA LA GRACIA.

Nombre del proyecto: IGLESIA BAUTISTA LA GRACIA.

Objetivo: Informar a la población acerca el desarrollo del proyecto a desarrollar y alcanzar las opiniones de los moradores mediante una entrevista para la aplicación de encuesta sobre proyecto.

Ubicación: corregimiento de Bajo Boquete, distrito de Boquete, provincia de Chiriquí, República de Panamá.

*Datos generales de entrevistados: Coloque un gancho ☒ para sus respuestas***

1. Sexo	Femenino <input type="checkbox"/> Masculino <input checked="" type="checkbox"/>
2. Edad	18-30 <input type="checkbox"/> 31-40 <input type="checkbox"/> 41-50 <input type="checkbox"/> 51-60 <input type="checkbox"/> >60 <input checked="" type="checkbox"/>
3. Nivel de Escolaridad	Primaria <input type="checkbox"/> Secundaria <input type="checkbox"/> Universitaria <input checked="" type="checkbox"/>
4. Ocupación	Veterinario
5. Tiempo de conocer el lugar	0-5 años, <input type="checkbox"/> 6-10 años, <input type="checkbox"/> 11-15 años, <input type="checkbox"/> 16 años o más <input checked="" type="checkbox"/>
6. Relación con el lugar	<input checked="" type="checkbox"/> Residente, <input type="checkbox"/> Trabaja, <input type="checkbox"/> Autoridad <input type="checkbox"/> Otro:

Conocimiento y apreciación sobre el Proyecto:

7. ¿Tiene conocimiento sobre el Proyecto? Sí ☒ No ☐
8. ¿Cree que el desarrollo del proyecto le afectaría en algo a Usted o a la comunidad?
Sí, ☐ No ☒ No se ☐
9. Al conocer sobre el proyecto, considera que el mismo puede causar impactos al ambiente y su entorno, indique cuales:

Impactos Positivos	
<input type="checkbox"/>	Lugar de congregación
<input type="checkbox"/>	Mejora económica de la zona
<input checked="" type="checkbox"/>	Aumento del valor de la propiedad
<input type="checkbox"/>	Apoyo a la comunidad, labor social
<input type="checkbox"/>	Enseñanza de valores
<input type="checkbox"/>	Otro, diga cual o cuales

Impactos Negativos	
<input type="checkbox"/>	Aumento en la generación de desechos
<input type="checkbox"/>	Aumento de los niveles ruido
<input type="checkbox"/>	Afectación a la flora y fauna
<input checked="" type="checkbox"/>	Deterioro de las vías
<input type="checkbox"/>	Uso de agua potable
<input type="checkbox"/>	Otro, diga cual o cuales

10. ¿Estaría de acuerdo con el desarrollo de este Proyecto? Sí ☒ No ☐ No Opino ☐
11. ¿Cree que el proyecto le traería algún beneficio u oportunidad? Sí ☒ No ☐ No Opino ☐

¿En caso de ser "¿Sí" su respuesta, indique cuál?:

Oportunidad de Clientes

12. ¿Qué recomendación le daría usted al Promotor?

Cuidado con el Manejo

Nombre y firma: Felix Gonzalez

Fecha: 9/2

Firma del entrevistador: [Firma]

MECANISMO - PARTICIPACIÓN CIUDADANA PARA EL ESTUDIO DE IMPACTO AMBIENTAL

CAT I PROYECTO - "IGLESIA BAUTISTA LA GRACIA"

Promotor: IGLESIA BAUTISTA LA GRACIA.

Nombre del proyecto: IGLESIA BAUTISTA LA GRACIA.

Objetivo: Informar a la población acerca el desarrollo del proyecto a desarrollar y alcanzar las opiniones de los moradores mediante una entrevista para la aplicación de encuesta sobre proyecto.

Ubicación: corregimiento de Bajo Boquete, distrito de Boquete, provincia de Chiriquí, República de Panamá.

*Datos generales de entrevistados: Coloque un gancho ☒ para sus respuestas***

1. Sexo	Femenino <input type="checkbox"/> Masculino <input checked="" type="checkbox"/>
2. Edad	18-30 <input type="checkbox"/> 31-40 <input type="checkbox"/> 41-50 <input type="checkbox"/> 51-60 <input type="checkbox"/> >60 <input checked="" type="checkbox"/>
3. Nivel de Escolaridad	Primaria <input type="checkbox"/> Secundaria <input type="checkbox"/> Universitaria <input checked="" type="checkbox"/>
4. Ocupación	<u>Subeñado</u>
5. Tiempo de conocer el lugar	0-5 años, <input type="checkbox"/> 6-10 años, <input type="checkbox"/> 11-15 años, <input type="checkbox"/> 16 años o más <input checked="" type="checkbox"/>
6. Relación con el lugar	<input checked="" type="checkbox"/> Residente, <input type="checkbox"/> Trabaja, <input type="checkbox"/> Autoridad <input type="checkbox"/> Otro:

Conocimiento y apreciación sobre el Proyecto:

7. ¿Tiene conocimiento sobre el Proyecto? Sí ☐ No ☒
8. ¿Cree que el desarrollo del proyecto le afectaría en algo a Usted o a la comunidad?
Sí, ☐ No ☒ No se ☐
9. Al conocer sobre el proyecto, considera que el mismo puede causar impactos al ambiente y su entorno, indique cuales:

Impactos Positivos

<input type="checkbox"/>	Lugar de congregación
<input type="checkbox"/>	Mejora económica de la zona
<input checked="" type="checkbox"/>	Aumento del valor de la propiedad
<input type="checkbox"/>	Apoyo a la comunidad, labor social
<input type="checkbox"/>	Enseñanza de valores
<input type="checkbox"/>	Otro, diga cual o cuales

Impactos Negativos

<input type="checkbox"/>	Aumento en la generación de desechos
<input type="checkbox"/>	Aumento de los niveles ruido
<input type="checkbox"/>	Afectación a la flora y fauna
<input checked="" type="checkbox"/>	Deterioro de las vías
<input type="checkbox"/>	Uso de agua potable
<input type="checkbox"/>	Otro, diga cual o cuales

10. ¿Estaría de acuerdo con el desarrollo de este Proyecto? Sí ☒ No ☐ No Opino ☐
11. ¿Cree que el proyecto le traería algún beneficio u oportunidad? Sí ☒ No ☐ No Opino ☐

¿En caso de ser "¿Sí" su respuesta, indique cuál?:

aumento valores a la comunidad

12. ¿Qué recomendación le daría usted al Promotor?

que tenga estacionamiento sin molestar a vecinos. Mejoramiento de vías.

Nombre y firma:

Fecha: 30/9/2021

Firma del entrevistador:

MECANISMO - PARTICIPACIÓN CIUDADANA PARA EL ESTUDIO DE IMPACTO AMBIENTAL

CAT I PROYECTO - "IGLESIA BAUTISTA LA GRACIA"

Promotor: IGLESIA BAUTISTA LA GRACIA.

Nombre del proyecto: IGLESIA BAUTISTA LA GRACIA.

Objetivo: Informar a la población acerca el desarrollo del proyecto a desarrollar y alcanzar las opiniones de los moradores mediante una entrevista para la aplicación de encuesta sobre proyecto.

Ubicación: corregimiento de Bajo Boquete, distrito de Boquete, provincia de Chiriquí, República de Panamá.

Datos generales de entrevistados: Coloque un gancho ☒ para sus respuestas**

1. Sexo	Femenino <input checked="" type="checkbox"/> Masculino <input type="checkbox"/>
2. Edad	18-30 <input type="checkbox"/> 31-40 <input checked="" type="checkbox"/> 41-50 <input type="checkbox"/> 51-60 <input type="checkbox"/> >60 <input type="checkbox"/>
3. Nivel de Escolaridad	Primaria <input type="checkbox"/> Secundaria <input type="checkbox"/> Universitaria <input checked="" type="checkbox"/>
4. Ocupación	Chef
5. Tiempo de conocer el lugar	0-5 años, <input type="checkbox"/> 6-10 años, <input type="checkbox"/> 11-15 años, <input type="checkbox"/> 16 años o más <input checked="" type="checkbox"/>
6. Relación con el lugar	<input checked="" type="checkbox"/> Residente, <input type="checkbox"/> Trabaja, <input type="checkbox"/> Autoridad <input type="checkbox"/> Otro:

Conocimiento y apreciación sobre el Proyecto:

7. ¿Tiene conocimiento sobre el Proyecto? Sí ☐ No ☒
8. ¿Cree que el desarrollo del proyecto le afectaría en algo a Usted o a la comunidad?
Sí, ☐ No ☒ No se ☐
9. Al conocer sobre el proyecto, considera que el mismo puede causar impactos al ambiente y su entorno, indique cuales:

Impactos Positivos

<input type="checkbox"/>	Lugar de congregación
<input type="checkbox"/>	Mejora económica de la zona
<input checked="" type="checkbox"/>	Aumento del valor de la propiedad
<input checked="" type="checkbox"/>	Apoyo a la comunidad, labor social
<input checked="" type="checkbox"/>	Enseñanza de valores
<input type="checkbox"/>	Otro, diga cual o cuales

Impactos Negativos

<input type="checkbox"/>	Aumento en la generación de desechos
<input type="checkbox"/>	Aumento de los niveles ruido
<input type="checkbox"/>	Afectación a la flora y fauna
<input checked="" type="checkbox"/>	Deterioro de las vías
<input type="checkbox"/>	Uso de agua potable
<input type="checkbox"/>	Otro, diga cual o cuales

10. ¿Estaría de acuerdo con el desarrollo de este Proyecto? Sí ☒ No ☐ No Opino ☐
11. ¿Cree que el proyecto le traería algún beneficio u oportunidad? Sí ☒ No ☐ No Opino ☐

¿En caso de ser "¿Sí" su respuesta, indique cuál?:

Oportunidad de Desarrollo

12. ¿Qué recomendación le daría usted al Promotor?

Que tenga áreas recreativas

Nombre y firma: Sunny Bradley

Fecha: 30/09/2021

Firma del entrevistador: [Firma]

MECANISMO - PARTICIPACIÓN CIUDADANA PARA EL ESTUDIO DE IMPACTO AMBIENTAL

CAT I PROYECTO - "IGLESIA BAUTISTA LA GRACIA"

Promotor: IGLESIA BAUTISTA LA GRACIA.

Nombre del proyecto: IGLESIA BAUTISTA LA GRACIA.

Objetivo: Informar a la población acerca el desarrollo del proyecto a desarrollar y alcanzar las opiniones de los moradores mediante una entrevista para la aplicación de encuesta sobre proyecto.

Ubicación: corregimiento de Bajo Boquete, distrito de Boquete, provincia de Chiriquí, República de Panamá.

Datos generales de entrevistados: Coloque un gancho ☒ para sus respuestas**

1. Sexo	Femenino <input checked="" type="checkbox"/> Masculino <input type="checkbox"/>
2. Edad	18-30 <input type="checkbox"/> 31-40 <input type="checkbox"/> 41-50 <input type="checkbox"/> 51-60 <input checked="" type="checkbox"/> >60 <input type="checkbox"/>
3. Nivel de Escolaridad	Primaria <input type="checkbox"/> Secundaria <input checked="" type="checkbox"/> Universitaria <input type="checkbox"/>
4. Ocupación	Ama de Casa
5. Tiempo de conocer el lugar	0-5 años, <input type="checkbox"/> 6-10 años, <input type="checkbox"/> 11-15 años, <input checked="" type="checkbox"/> 16 años o más <input type="checkbox"/>
6. Relación con el lugar	<input checked="" type="checkbox"/> Residente, <input type="checkbox"/> Trabaja, <input type="checkbox"/> Autoridad <input type="checkbox"/> Otro:

Conocimiento y apreciación sobre el Proyecto:

7. ¿Tiene conocimiento sobre el Proyecto? Sí ☐ No ☒
8. ¿Cree que el desarrollo del proyecto le afectaría en algo a Usted o a la comunidad?
Sí, ☒ No ☐ No se ☐
9. Al conocer sobre el proyecto, considera que el mismo puede causar impactos al ambiente y su entorno, indique cuales:

Impactos Positivos

<input type="checkbox"/>	Lugar de congregación
<input type="checkbox"/>	Mejora económica de la zona
<input type="checkbox"/>	Aumento del valor de la propiedad
<input checked="" type="checkbox"/>	Apoyo a la comunidad, labor social
<input type="checkbox"/>	Enseñanza de valores
<input type="checkbox"/>	Otro, diga cual o cuales

Impactos Negativos

<input type="checkbox"/>	Aumento en la generación de desechos
<input checked="" type="checkbox"/>	Aumento de los niveles ruido
<input checked="" type="checkbox"/>	Afectación a la flora y fauna
<input type="checkbox"/>	Deterioro de las vías
<input type="checkbox"/>	Uso de agua potable
<input type="checkbox"/>	Otro, diga cual o cuales

10. ¿Estaría de acuerdo con el desarrollo de este Proyecto? Sí ☐ No ☒ No Opino ☐
11. ¿Cree que el proyecto le traería algún beneficio u oportunidad? Sí ☐ No ☒ No Opino ☐
- ¿En caso de ser "¿Sí" su respuesta, indique cuál?:

12. ¿Qué recomendación le daría usted al Promotor?

Que para que van a construir.

Nombre y firma: Cynthia Rueda

Fecha: 30-9-2021

Firma del entrevistador: [Firma]

MECANISMO - PARTICIPACIÓN CIUDADANA PARA EL ESTUDIO DE IMPACTO AMBIENTAL

CAT I PROYECTO - "IGLESIA BAUTISTA LA GRACIA"

Promotor: IGLESIA BAUTISTA LA GRACIA.

Nombre del proyecto: IGLESIA BAUTISTA LA GRACIA.

Objetivo: Informar a la población acerca el desarrollo del proyecto a desarrollar y alcanzar las opiniones de los moradores mediante una entrevista para la aplicación de encuesta sobre proyecto.

Ubicación: corregimiento de Bajo Boquete, distrito de Boquete, provincia de Chiriquí, República de Panamá.

Datos generales de entrevistados: Coloque un gancho ☒ para sus respuestas**

1. Sexo	Femenino <input checked="" type="checkbox"/> Masculino <input type="checkbox"/>
2. Edad	18-30 <input type="checkbox"/> 31-40 <input checked="" type="checkbox"/> 41-50 <input type="checkbox"/> 51-60 <input type="checkbox"/> >60 <input type="checkbox"/>
3. Nivel de Escolaridad	Primaria <input type="checkbox"/> Secundaria <input type="checkbox"/> Universitaria <input checked="" type="checkbox"/>
4. Ocupación	Independiente
5. Tiempo de conocer el lugar	0-5 años, <input type="checkbox"/> 6-10 años, <input type="checkbox"/> 11-15 años, <input type="checkbox"/> 16 años o más <input checked="" type="checkbox"/>
6. Relación con el lugar	<input checked="" type="checkbox"/> Residente, <input type="checkbox"/> Trabaja, <input type="checkbox"/> Autoridad <input type="checkbox"/> Otro:

Conocimiento y apreciación sobre el Proyecto:

7. ¿Tiene conocimiento sobre el Proyecto? Sí ☐ No ☒
8. ¿Cree que el desarrollo del proyecto le afectaría en algo a Usted o a la comunidad?
Sí, ☐ No ☒ No se ☐
9. Al conocer sobre el proyecto, considera que el mismo puede causar impactos al ambiente y su entorno, indique cuales:

Impactos Positivos

<input type="checkbox"/>	Lugar de congregación
<input type="checkbox"/>	Mejora económica de la zona
<input type="checkbox"/>	Aumento del valor de la propiedad
<input type="checkbox"/>	Apoyo a la comunidad, labor social
<input checked="" type="checkbox"/>	Enseñanza de valores
<input type="checkbox"/>	Otro, diga cual o cuales

Impactos Negativos

<input type="checkbox"/>	Aumento en la generación de desechos
<input type="checkbox"/>	Aumento de los niveles ruido
<input type="checkbox"/>	Afectación a la flora y fauna
<input type="checkbox"/>	Deterioro de las vías
<input type="checkbox"/>	Uso de agua potable
<input checked="" type="checkbox"/>	Otro, diga cual o cuales

Estacionamientos.

10. ¿Estaría de acuerdo con el desarrollo de este Proyecto? Sí ☒ No ☐ No Opino ☐
11. ¿Cree que el proyecto le traería algún beneficio u oportunidad? Sí ☐ No ☒ No Opino ☐
- ¿En caso de ser "¿Sí" su respuesta, indique cuál?:

12. ¿Qué recomendación le daría usted al Promotor?

El tema de estacionamientos y calles adecuadas.

Nombre y firma: Senny Landau Jerez Fecha: 30-9-21

Firma del entrevistador: [Firma]

MECANISMO - PARTICIPACIÓN CIUDADANA PARA EL ESTUDIO DE IMPACTO AMBIENTAL

CAT I PROYECTO - "IGLESIA BAUTISTA LA GRACIA"

Promotor: IGLESIA BAUTISTA LA GRACIA.

Nombre del proyecto: IGLESIA BAUTISTA LA GRACIA.

Objetivo: Informar a la población acerca el desarrollo del proyecto a desarrollar y alcanzar las opiniones de los moradores mediante una entrevista para la aplicación de encuesta sobre proyecto.

Ubicación: corregimiento de Bajo Boquete, distrito de Boquete, provincia de Chiriquí, República de Panamá.

*Datos generales de entrevistados: Coloque un gancho ☒ para sus respuestas***

1. Sexo	Femenino <input checked="" type="checkbox"/> Masculino <input type="checkbox"/>
2. Edad	18-30 <input type="checkbox"/> 31-40 <input checked="" type="checkbox"/> 41-50 <input type="checkbox"/> 51- 60 <input type="checkbox"/> >60 <input type="checkbox"/>
3. Nivel de Escolaridad	Primaria <input type="checkbox"/> Secundaria <input type="checkbox"/> Universitaria <input checked="" type="checkbox"/>
4. Ocupación	<i>Independiente</i>
5. Tiempo de conocer el lugar	0-5 años, <input type="checkbox"/> 6-10 años, <input checked="" type="checkbox"/> 11-15 años, <input type="checkbox"/> 16 años o más <input type="checkbox"/>
6. Relación con el lugar	<input checked="" type="checkbox"/> Residente, <input type="checkbox"/> Trabaja, <input type="checkbox"/> Autoridad <input type="checkbox"/> Otro:

Conocimiento y apreciación sobre el Proyecto:

7. ¿Tiene conocimiento sobre el Proyecto? Sí ☐ No ☒
8. ¿Cree que el desarrollo del proyecto le afectaría en algo a Usted o a la comunidad?
Sí, ☒ No ☐ No se ☐
9. Al conocer sobre el proyecto, considera que el mismo puede causar impactos al ambiente y su entorno, indique cuales:

Impactos Positivos	
<input type="checkbox"/>	Lugar de congregación
<input checked="" type="checkbox"/>	Mejora económica de la zona
<input type="checkbox"/>	Aumento del valor de la propiedad
<input type="checkbox"/>	Apoyo a la comunidad, labor social
<input type="checkbox"/>	Enseñanza de valores
<input type="checkbox"/>	Otro, diga cual o cuales

Impactos Negativos	
<input type="checkbox"/>	Aumento en la generación de desechos
<input checked="" type="checkbox"/>	Aumento de los niveles ruido
<input type="checkbox"/>	Afectación a la flora y fauna
<input type="checkbox"/>	Deterioro de las vías
<input type="checkbox"/>	Uso de agua potable
<input type="checkbox"/>	Otro, diga cual o cuales

10. ¿Estaría de acuerdo con el desarrollo de este Proyecto? Sí ☐ No ☒ No Opino ☐
11. ¿Cree que el proyecto le traería algún beneficio u oportunidad? Sí ☐ No ☒ No Opino ☐
- ¿En caso de ser "¿Sí" su respuesta, indique cuál?: _____

12. ¿Qué recomendación le daría usted al Promotor? *Much o tráfico y Ruido*

Nombre y firma: *Viviana Cordero*

Fecha: *30-9-21*

Firma del entrevistador: *[Firma]*

Para recibir recomendaciones, opiniones, sugerencias o cualquier otra inquietud referente al proyecto, favor hacerlas llegar a los números de Cel. 6675-5586 o al correo electrónico: a.jovane@aljo-consultores.com.

MECANISMO - PARTICIPACIÓN CIUDADANA PARA EL ESTUDIO DE IMPACTO AMBIENTAL

CAT I PROYECTO - "IGLESIA BAUTISTA LA GRACIA"

Promotor: IGLESIA BAUTISTA LA GRACIA.

Nombre del proyecto: IGLESIA BAUTISTA LA GRACIA.

Objetivo: Informar a la población acerca el desarrollo del proyecto a desarrollar y alcanzar las opiniones de los moradores mediante una entrevista para la aplicación de encuesta sobre proyecto.

Ubicación: corregimiento de Bajo Boquete, distrito de Boquete, provincia de Chiriquí, República de Panamá.

*Datos generales de entrevistados: Coloque un gancho ☒ para sus respuestas***

1. Sexo	Femenino <input checked="" type="checkbox"/> Masculino <input checked="" type="checkbox"/>
2. Edad	18-30 <input type="checkbox"/> 31-40 <input type="checkbox"/> 41-50 <input type="checkbox"/> 51-60 <input type="checkbox"/> >60 <input checked="" type="checkbox"/>
3. Nivel de Escolaridad	Primaria <input type="checkbox"/> Secundaria <input type="checkbox"/> Universitaria <input checked="" type="checkbox"/>
4. Ocupación	Soldadura - Electricista
5. Tiempo de conocer el lugar	0-5 años, <input type="checkbox"/> 6-10 años, <input type="checkbox"/> 11-15 años, <input type="checkbox"/> 16 años o más <input checked="" type="checkbox"/>
6. Relación con el lugar	<input checked="" type="checkbox"/> Residente, <input type="checkbox"/> Trabaja, <input type="checkbox"/> Autoridad <input type="checkbox"/> Otro:

Conocimiento y apreciación sobre el Proyecto:

7. ¿Tiene conocimiento sobre el Proyecto? Sí ☐ No ☒
8. ¿Cree que el desarrollo del proyecto le afectaría en algo a Usted o a la comunidad?
Sí, ☒ No ☐ No se ☐
9. Al conocer sobre el proyecto, considera que el mismo puede causar impactos al ambiente y su entorno, indique cuales:

Impactos Positivos	Impactos Negativos
<input type="checkbox"/> Lugar de congregación	<input type="checkbox"/> Aumento en la generación de desechos
<input type="checkbox"/> Mejora económica de la zona	<input checked="" type="checkbox"/> Aumento de los niveles ruido
<input type="checkbox"/> Aumento del valor de la propiedad	<input checked="" type="checkbox"/> Afectación a la flora y fauna
<input type="checkbox"/> Apoyo a la comunidad, labor social	<input checked="" type="checkbox"/> Deterioro de las vías
<input type="checkbox"/> Enseñanza de valores	<input type="checkbox"/> Uso de agua potable
<input type="checkbox"/> Otro, diga cual o cuales	<input type="checkbox"/> Otro, diga cual o cuales

el Ruido.

10. ¿Estaría de acuerdo con el desarrollo de este Proyecto? Sí ☐ No ☒ No Opino ☐
11. ¿Cree que el proyecto le traería algún beneficio u oportunidad? Sí ☐ No ☒ No Opino ☐
- ¿En caso de ser "¿Sí" su respuesta, indique cuál?:

12. ¿Qué recomendación le daría usted al Promotor?

que la bula no afecte a los vecinos.
el Ruido.

Nombre y firma: Francisco J. Quintana

Fecha: 30/9/21

Firma del entrevistador: [Firma]

MECANISMO - PARTICIPACIÓN CIUDADANA PARA EL ESTUDIO DE IMPACTO AMBIENTAL

CAT I PROYECTO - "IGLESIA BAUTISTA LA GRACIA"

Promotor: IGLESIA BAUTISTA LA GRACIA.

Nombre del proyecto: IGLESIA BAUTISTA LA GRACIA.

Objetivo: Informar a la población acerca el desarrollo del proyecto a desarrollar y alcanzar las opiniones de los moradores mediante una entrevista para la aplicación de encuesta sobre proyecto.

Ubicación: corregimiento de Bajo Boquete, distrito de Boquete, provincia de Chiriquí, República de Panamá.

*Datos generales de entrevistados: Coloque un gancho ☒ para sus respuestas***

1. Sexo	Femenino <input type="checkbox"/> Masculino <input checked="" type="checkbox"/>
2. Edad	18-30 <input type="checkbox"/> 31-40 <input type="checkbox"/> 41-50 <input checked="" type="checkbox"/> 51-60 <input type="checkbox"/> >60 <input type="checkbox"/>
3. Nivel de Escolaridad	Primaria <input checked="" type="checkbox"/> Secundaria <input type="checkbox"/> Universitaria <input type="checkbox"/>
4. Ocupación	Constructor
5. Tiempo de conocer el lugar	0-5 años, <input type="checkbox"/> 6-10 años, <input type="checkbox"/> 11-15 años, <input type="checkbox"/> 16 años o más <input checked="" type="checkbox"/>
6. Relación con el lugar	<input checked="" type="checkbox"/> Residente, <input type="checkbox"/> Trabaja, <input type="checkbox"/> Autoridad Otro: <input type="checkbox"/>

Conocimiento y apreciación sobre el Proyecto:

7. ¿Tiene conocimiento sobre el Proyecto? Sí ☒ No ☐
8. ¿Cree que el desarrollo del proyecto le afectaría en algo a Usted o a la comunidad?
Sí, ☐ No ☒ No se ☐
9. Al conocer sobre el proyecto, considera que el mismo puede causar impactos al ambiente y su entorno, indique cuales:

Impactos Positivos	
<input type="checkbox"/>	Lugar de congregación
<input type="checkbox"/>	Mejora económica de la zona
<input type="checkbox"/>	Aumento del valor de la propiedad
<input type="checkbox"/>	Apoyo a la comunidad, labor social
<input checked="" type="checkbox"/>	Enseñanza de valores
<input type="checkbox"/>	Otro, diga cual o cuales

Impactos Negativos	
<input type="checkbox"/>	Aumento en la generación de desechos
<input checked="" type="checkbox"/>	Aumento de los niveles ruido
<input type="checkbox"/>	Afectación a la flora y fauna
<input type="checkbox"/>	Deterioro de las vías
<input type="checkbox"/>	Uso de agua potable
<input type="checkbox"/>	Otro, diga cual o cuales

10. ¿Estaría de acuerdo con el desarrollo de este Proyecto? Sí ☒ No ☐ No Opino ☐
11. ¿Cree que el proyecto le traería algún beneficio u oportunidad? Sí ☐ No ☒ No Opino ☐
- ¿En caso de ser "¿Sí" su respuesta, indique cuál?: _____

12. ¿Qué recomendación le daría usted al Promotor? Que no afecte a los Vecinos.

Nombre y firma: Alfredo Aguirre Fecha: 30-9-21

Firma del entrevistador: [Firma]

MECANISMO - PARTICIPACIÓN CIUDADANA PARA EL ESTUDIO DE IMPACTO AMBIENTAL

CAT I PROYECTO - "IGLESIA BAUTISTA LA GRACIA"

Promotor: IGLESIA BAUTISTA LA GRACIA.

Nombre del proyecto: IGLESIA BAUTISTA LA GRACIA.

Objetivo: Informar a la población acerca el desarrollo del proyecto a desarrollar y alcanzar las opiniones de los moradores mediante una entrevista para la aplicación de encuesta sobre proyecto.

Ubicación: corregimiento de Bajo Boquete, distrito de Boquete, provincia de Chiriquí, República de Panamá.

Datos generales de entrevistados: Coloque un gancho ☒ para sus respuestas**

1. Sexo	Femenino <input type="checkbox"/> Masculino <input checked="" type="checkbox"/>
2. Edad	18-30 <input checked="" type="checkbox"/> 31-40 <input type="checkbox"/> 41-50 <input type="checkbox"/> 51-60 <input type="checkbox"/> >60 <input type="checkbox"/>
3. Nivel de Escolaridad	Primaria <input type="checkbox"/> Secundaria <input checked="" type="checkbox"/> Universitaria <input type="checkbox"/>
4. Ocupación	Transportista
5. Tiempo de conocer el lugar	0-5 años, <input type="checkbox"/> 6-10 años, <input type="checkbox"/> 11-15 años, <input type="checkbox"/> 16 años o más <input checked="" type="checkbox"/>
6. Relación con el lugar	<input checked="" type="checkbox"/> Residente, <input type="checkbox"/> Trabaja, <input type="checkbox"/> Autoridad <input type="checkbox"/> Otro:

Conocimiento y apreciación sobre el Proyecto:

7. ¿Tiene conocimiento sobre el Proyecto? Sí ☐ No ☒
8. ¿Cree que el desarrollo del proyecto le afectaría en algo a Usted o a la comunidad?
Sí, ☒ No ☐ No se ☐
9. Al conocer sobre el proyecto, considera que el mismo puede causar impactos al ambiente y su entorno, indique cuales:

Impactos Positivos

<input type="checkbox"/>	Lugar de congregación
<input type="checkbox"/>	Mejora económica de la zona
<input type="checkbox"/>	Aumento del valor de la propiedad
<input type="checkbox"/>	Apoyo a la comunidad, labor social
<input checked="" type="checkbox"/>	Enseñanza de valores
<input type="checkbox"/>	Otro, diga cual o cuales

Impactos Negativos

<input type="checkbox"/>	Aumento en la generación de desechos
<input type="checkbox"/>	Aumento de los niveles ruido
<input checked="" type="checkbox"/>	Afectación a la flora y fauna
<input type="checkbox"/>	Deterioro de las vías
<input type="checkbox"/>	Uso de agua potable
<input type="checkbox"/>	Otro, diga cual o cuales

10. ¿Estaría de acuerdo con el desarrollo de este Proyecto? Sí ☒ No ☐ No Opino ☐

11. ¿Cree que el proyecto le traería algún beneficio u oportunidad? Sí ☒ No ☐ No Opino ☐

¿En caso de ser "¿Sí" su respuesta, indique cuál?:

Mejora la economía.

12. ¿Qué recomendación le daría usted al Promotor?

Que traten de mantener el área.

Nombre y firma: 

Fecha: 30/9/2021

Firma del entrevistador: 

Para recibir recomendaciones, opiniones, sugerencias o cualquier otra inquietud referente al proyecto, favor hacerlas llegar a los números de Cel. 6675-5586 o al correo electrónico: a.jovane@alio-consultores.com.

MECANISMO - PARTICIPACIÓN CIUDADANA PARA EL ESTUDIO DE IMPACTO AMBIENTAL

CAT I PROYECTO - "IGLESIA BAUTISTA LA GRACIA"

Promotor: IGLESIA BAUTISTA LA GRACIA.

Nombre del proyecto: IGLESIA BAUTISTA LA GRACIA.

Objetivo: Informar a la población acerca el desarrollo del proyecto a desarrollar y alcanzar las opiniones de los moradores mediante una entrevista para la aplicación de encuesta sobre proyecto.

Ubicación: corregimiento de Bajo Boquete, distrito de Boquete, provincia de Chiriquí, República de Panamá.

*Datos generales de entrevistados: Coloque un gancho ☒ para sus respuestas***

1. Sexo	Femenino <input type="checkbox"/> Masculino <input checked="" type="checkbox"/>
2. Edad	18-30 <input checked="" type="checkbox"/> 31-40 <input type="checkbox"/> 41-50 <input type="checkbox"/> 51-60 <input type="checkbox"/> >60 <input type="checkbox"/>
3. Nivel de Escolaridad	Primaria <input type="checkbox"/> Secundaria <input checked="" type="checkbox"/> Universitaria <input type="checkbox"/>
4. Ocupación	Estudiante
5. Tiempo de conocer el lugar	0-5 años, <input type="checkbox"/> 6-10 años, <input type="checkbox"/> 11-15 años, <input type="checkbox"/> 16 años o más <input checked="" type="checkbox"/>
6. Relación con el lugar	<input checked="" type="checkbox"/> Residente, <input type="checkbox"/> Trabaja, <input type="checkbox"/> Autoridad Otro: <input type="checkbox"/>

Conocimiento y apreciación sobre el Proyecto:

7. ¿Tiene conocimiento sobre el Proyecto? Sí ☐ No ☒
8. ¿Cree que el desarrollo del proyecto le afectaría en algo a Usted o a la comunidad?
Sí, ☐ No ☒ No se ☐
9. Al conocer sobre el proyecto, considera que el mismo puede causar impactos al ambiente y su entorno, indique cuales:

Impactos Positivos	Impactos Negativos
<input type="checkbox"/> Lugar de congregación	<input type="checkbox"/> Aumento en la generación de desechos
<input type="checkbox"/> Mejora económica de la zona	<input type="checkbox"/> Aumento de los niveles ruido
<input type="checkbox"/> Aumento del valor de la propiedad	<input checked="" type="checkbox"/> Afectación a la flora y fauna
<input type="checkbox"/> Apoyo a la comunidad, labor social	<input type="checkbox"/> Deterioro de las vías
<input checked="" type="checkbox"/> Enseñanza de valores	<input type="checkbox"/> Uso de agua potable
<input type="checkbox"/> Otro, diga cual o cuales	<input type="checkbox"/> Otro, diga cual o cuales

10. ¿Estaría de acuerdo con el desarrollo de este Proyecto? Sí ☐ No ☒ No Opino ☐
11. ¿Cree que el proyecto le traería algún beneficio u oportunidad? Sí ☐ No ☒ No Opino ☐
- ¿En caso de ser "¿Si" su respuesta, indique cuál?: _____

12. ¿Qué recomendación le daría usted al Promotor? _____

Que busque otro lugar.

Nombre y firma:  Fecha: 30/9/2021

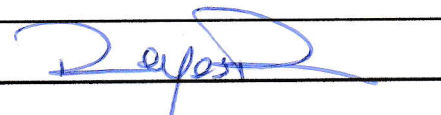
Firma del entrevistador: 

MECANISMO - PARTICIPACIÓN CIUDADANA PARA EL ESTUDIO DE IMPACTO AMBIENTAL

CAT I PROYECTO - "IGLESIA BAUTISTA LA GRACIA"

Promotor: IGLESIA BAUTISTA LA GRACIA.

Nombre del proyecto: IGLESIA BAUTISTA LA GRACIA.

Objetivo: Informar a la población acerca el desarrollo del proyecto a desarrollar y alcanzar las opiniones de los moradores mediante una entrevista para la aplicación de encuesta sobre proyecto.

Ubicación: corregimiento de Bajo Boquete, distrito de Boquete, provincia de Chiriquí, República de Panamá.

Datos generales de entrevistados: Coloque un gancho ☒ para sus respuestas**

1. Sexo	Femenino <input checked="" type="checkbox"/> Masculino <input type="checkbox"/>
2. Edad	18-30 <input type="checkbox"/> 31-40 <input type="checkbox"/> 41-50 <input checked="" type="checkbox"/> 51-60 <input type="checkbox"/> >60 <input type="checkbox"/>
3. Nivel de Escolaridad	Primaria <input type="checkbox"/> Secundaria <input checked="" type="checkbox"/> Universitaria <input type="checkbox"/>
4. Ocupación	Ama de Casa
5. Tiempo de conocer el lugar	0-5 años, <input type="checkbox"/> 6-10 años, <input type="checkbox"/> 11-15 años, <input type="checkbox"/> 16 años o más <input checked="" type="checkbox"/>
6. Relación con el lugar	<input checked="" type="checkbox"/> Residente, <input type="checkbox"/> Trabaja, <input type="checkbox"/> Autoridad <input type="checkbox"/> Otro:

Conocimiento y apreciación sobre el Proyecto:

7. ¿Tiene conocimiento sobre el Proyecto? Sí ☐ No ☒
8. ¿Cree que el desarrollo del proyecto le afectaría en algo a Usted o a la comunidad?
Sí, ☐ No ☒ No se ☐
9. Al conocer sobre el proyecto, considera que el mismo puede causar impactos al ambiente y su entorno, indique cuales:

Impactos Positivos	
<input type="checkbox"/>	Lugar de congregación
<input type="checkbox"/>	Mejora económica de la zona
<input type="checkbox"/>	Aumento del valor de la propiedad
<input checked="" type="checkbox"/>	Apoyo a la comunidad, labor social
<input checked="" type="checkbox"/>	Enseñanza de valores
<input type="checkbox"/>	Otro, diga cual o cuales

Impactos Negativos	
<input type="checkbox"/>	Aumento en la generación de desechos
<input type="checkbox"/>	Aumento de los niveles ruido
<input type="checkbox"/>	Afectación a la flora y fauna
<input type="checkbox"/>	Deterioro de las vías
<input type="checkbox"/>	Uso de agua potable
<input type="checkbox"/>	Otro, diga cual o cuales

10. ¿Estaría de acuerdo con el desarrollo de este Proyecto? Sí ☒ No ☐ No Opino ☐
11. ¿Cree que el proyecto le traería algún beneficio u oportunidad? Sí ☒ No ☐ No Opino ☐
- ¿En caso de ser "¿Sí" su respuesta, indique cuál?:

Promover su negocio

12. ¿Qué recomendación le daría usted al Promotor?

Que fomente el buen uso del lugar

Nombre y firma: Miguel Guerra

Fecha: 30/9/21

Firma del entrevistador: [Firma]

MECANISMO - PARTICIPACIÓN CIUDADANA PARA EL ESTUDIO DE IMPACTO AMBIENTAL

CAT I PROYECTO - "IGLESIA BAUTISTA LA GRACIA"

Promotor: IGLESIA BAUTISTA LA GRACIA.

Nombre del proyecto: IGLESIA BAUTISTA LA GRACIA.

Objetivo: Informar a la población acerca el desarrollo del proyecto a desarrollar y alcanzar las opiniones de los moradores mediante una entrevista para la aplicación de encuesta sobre proyecto.

Ubicación: corregimiento de Bajo Boquete, distrito de Boquete, provincia de Chiriquí, República de Panamá.

Datos generales de entrevistados: Coloque un gancho ☒ para sus respuestas**

1. Sexo	Femenino <input checked="" type="checkbox"/> Masculino <input type="checkbox"/>
2. Edad	18-30 <input checked="" type="checkbox"/> 31-40 <input type="checkbox"/> 41-50 <input type="checkbox"/> 51-60 <input type="checkbox"/> >60 <input type="checkbox"/>
3. Nivel de Escolaridad	Primaria <input type="checkbox"/> Secundaria <input type="checkbox"/> Universitaria <input checked="" type="checkbox"/>
4. Ocupación	Colaborador
5. Tiempo de conocer el lugar	0-5 años, <input type="checkbox"/> 6-10 años, <input type="checkbox"/> 11-15 años, <input type="checkbox"/> 16 años o más <input checked="" type="checkbox"/>
6. Relación con el lugar	<input checked="" type="checkbox"/> Residente, <input type="checkbox"/> Trabaja, <input type="checkbox"/> Autoridad Otro: <input type="checkbox"/>

Conocimiento y apreciación sobre el Proyecto:

7. ¿Tiene conocimiento sobre el Proyecto? Sí ☐ No ☒
8. ¿Cree que el desarrollo del proyecto le afectaría en algo a Usted o a la comunidad?
Sí, ☐ No ☒ No se ☐
9. Al conocer sobre el proyecto, considera que el mismo puede causar impactos al ambiente y su entorno, indique cuales:

Impactos Positivos

<input type="checkbox"/>	Lugar de congregación
<input type="checkbox"/>	Mejora económica de la zona
<input type="checkbox"/>	Aumento del valor de la propiedad
<input type="checkbox"/>	Apoyo a la comunidad, labor social
<input checked="" type="checkbox"/>	Enseñanza de valores
<input type="checkbox"/>	Otro, diga cual o cuales

Impactos Negativos

<input type="checkbox"/>	Aumento en la generación de desechos
<input type="checkbox"/>	Aumento de los niveles ruido
<input type="checkbox"/>	Afectación a la flora y fauna
<input type="checkbox"/>	Deterioro de las vías
<input type="checkbox"/>	Uso de agua potable
<input type="checkbox"/>	Otro, diga cual o cuales

10. ¿Estaría de acuerdo con el desarrollo de este Proyecto? Sí ☒ No ☐ No Opino ☐
11. ¿Cree que el proyecto le traería algún beneficio u oportunidad? Sí ☒ No ☐ No Opino ☐
- ¿En caso de ser "Si" su respuesta, indique cuál?:

Punto de Reunión Familiar.

12. ¿Qué recomendación le daría usted al Promotor?

Que realice Actividades Comunitarias.

Nombre y firma: [Firma]

Fecha: 30/9/2021

Firma del entrevistador: [Firma]

MECANISMO - PARTICIPACIÓN CIUDADANA PARA EL ESTUDIO DE IMPACTO AMBIENTAL

CAT I PROYECTO - "IGLESIA BAUTISTA LA GRACIA"

Promotor: IGLESIA BAUTISTA LA GRACIA.

Nombre del proyecto: IGLESIA BAUTISTA LA GRACIA.

Objetivo: Informar a la población acerca el desarrollo del proyecto a desarrollar y alcanzar las opiniones de los moradores mediante una entrevista para la aplicación de encuesta sobre proyecto.

Ubicación: corregimiento de Bajo Boquete, distrito de Boquete, provincia de Chiriquí, República de Panamá.

Datos generales de entrevistados: Coloque un gancho ☒ para sus respuestas**

1. Sexo	Femenino <input checked="" type="checkbox"/> Masculino <input type="checkbox"/>
2. Edad	18-30 <input type="checkbox"/> 31-40 <input checked="" type="checkbox"/> 41-50 <input type="checkbox"/> 51-60 <input type="checkbox"/> >60 <input type="checkbox"/>
3. Nivel de Escolaridad	Primaria <input type="checkbox"/> Secundaria <input type="checkbox"/> Universitaria <input checked="" type="checkbox"/>
4. Ocupación	Independiente
5. Tiempo de conocer el lugar	0-5 años, <input type="checkbox"/> 6-10 años, <input checked="" type="checkbox"/> 11-15 años, <input type="checkbox"/> 16 años o más <input type="checkbox"/>
6. Relación con el lugar	<input type="checkbox"/> Residente, <input checked="" type="checkbox"/> Trabaja, <input type="checkbox"/> Autoridad <input type="checkbox"/> Otro:

Conocimiento y apreciación sobre el Proyecto:

7. ¿Tiene conocimiento sobre el Proyecto? Sí ☐ No ☒
8. ¿Cree que el desarrollo del proyecto le afectaría en algo a Usted o a la comunidad?
Sí, ☐ No ☒ No se ☐
9. Al conocer sobre el proyecto, considera que el mismo puede causar impactos al ambiente y su entorno, indique cuales:

Impactos Positivos

<input type="checkbox"/>	Lugar de congregación
<input type="checkbox"/>	Mejora económica de la zona
<input type="checkbox"/>	Aumento del valor de la propiedad
<input checked="" type="checkbox"/>	Apoyo a la comunidad, labor social
<input type="checkbox"/>	Enseñanza de valores
<input type="checkbox"/>	Otro, diga cual o cuales

Impactos Negativos

<input type="checkbox"/>	Aumento en la generación de desechos
<input type="checkbox"/>	Aumento de los niveles ruido
<input type="checkbox"/>	Afectación a la flora y fauna
<input type="checkbox"/>	Deterioro de las vías
<input type="checkbox"/>	Uso de agua potable
<input type="checkbox"/>	Otro, diga cual o cuales

10. ¿Estaría de acuerdo con el desarrollo de este Proyecto? Sí ☐ No ☐ No Opino ☒
11. ¿Cree que el proyecto le traería algún beneficio u oportunidad? Sí ☐ No ☒ No Opino ☐
- ¿En caso de ser "¿Sí" su respuesta, indique cuál?:

12. ¿Qué recomendación le daría usted al Promotor?

Que se enfoque en el bienestar de la Comunidad.

Nombre y firma: Mirna Paraz Fecha: 30/9/2021

Firma del entrevistador: Mirna Paraz

MECANISMO - PARTICIPACIÓN CIUDADANA PARA EL ESTUDIO DE IMPACTO AMBIENTAL

CAT I PROYECTO - "IGLESIA BAUTISTA LA GRACIA"

Promotor: IGLESIA BAUTISTA LA GRACIA.

Nombre del proyecto: IGLESIA BAUTISTA LA GRACIA.

Objetivo: Informar a la población acerca el desarrollo del proyecto a desarrollar y alcanzar las opiniones de los moradores mediante una entrevista para la aplicación de encuesta sobre proyecto.

Ubicación: corregimiento de Bajo Boquete, distrito de Boquete, provincia de Chiriquí, República de Panamá.

Datos generales de entrevistados: Coloque un gancho ☒ para sus respuestas**

1. Sexo	Femenino <input checked="" type="checkbox"/> Masculino <input type="checkbox"/>
2. Edad	18-30 <input checked="" type="checkbox"/> 31-40 <input type="checkbox"/> 41-50 <input type="checkbox"/> 51-60 <input type="checkbox"/> >60 <input type="checkbox"/>
3. Nivel de Escolaridad	Primaria <input type="checkbox"/> Secundaria <input type="checkbox"/> Universitaria <input checked="" type="checkbox"/>
4. Ocupación	Asistente de Cocina.
5. Tiempo de conocer el lugar	0-5 años, <input type="checkbox"/> 6-10 años, <input type="checkbox"/> 11-15 años, <input type="checkbox"/> 16 años o más <input checked="" type="checkbox"/>
6. Relación con el lugar	<input checked="" type="checkbox"/> Residente, <input type="checkbox"/> Trabaja, <input type="checkbox"/> Autoridad <input type="checkbox"/> Otro:

Conocimiento y apreciación sobre el Proyecto:

7. ¿Tiene conocimiento sobre el Proyecto? Sí ☐ No ☒
8. ¿Cree que el desarrollo del proyecto le afectaría en algo a Usted o a la comunidad?
Sí, ☒ No ☐ No se ☐
9. Al conocer sobre el proyecto, considera que el mismo puede causar impactos al ambiente y su entorno, indique cuales:

Impactos Positivos	
<input type="checkbox"/>	Lugar de congregación
<input checked="" type="checkbox"/>	Mejora económica de la zona
<input type="checkbox"/>	Aumento del valor de la propiedad
<input type="checkbox"/>	Apoyo a la comunidad, labor social
<input type="checkbox"/>	Enseñanza de valores
<input type="checkbox"/>	Otro, diga cual o cuales

Impactos Negativos	
<input type="checkbox"/>	Aumento en la generación de desechos
<input checked="" type="checkbox"/>	Aumento de los niveles ruido
<input type="checkbox"/>	Afectación a la flora y fauna
<input type="checkbox"/>	Deterioro de las vías
<input type="checkbox"/>	Uso de agua potable
<input type="checkbox"/>	Otro, diga cual o cuales

10. ¿Estaría de acuerdo con el desarrollo de este Proyecto? Sí ☒ No ☐ No Opino ☐
11. ¿Cree que el proyecto le traería algún beneficio u oportunidad? Sí ☒ No ☐ No Opino ☐
- ¿En caso de ser "¿Sí" su respuesta, indique cuál?:

Oportunidad de trabajo.

12. ¿Qué recomendación le daría usted al Promotor?

Que trabaje más en la sociedad.

Nombre y firma: Jovane Moules

Fecha: 30 de septiembre

Firma del entrevistador: [Firma]

MECANISMO - PARTICIPACIÓN CIUDADANA PARA EL ESTUDIO DE IMPACTO AMBIENTAL
CAT I PROYECTO - "IGLESIA BAUTISTA LA GRACIA"

Promotor: IGLESIA BAUTISTA LA GRACIA.

Nombre del proyecto: IGLESIA BAUTISTA LA GRACIA.

Objetivo: Informar a la población acerca el desarrollo del proyecto a desarrollar y alcanzar las opiniones de los moradores mediante una entrevista para la aplicación de encuesta sobre proyecto.

Ubicación: corregimiento de Bajo Boquete, distrito de Boquete, provincia de Chiriquí, República de Panamá.

*Datos generales de entrevistados: Coloque un gancho ☒ para sus respuestas***

1. Sexo	Femenino _____ Masculino <input checked="" type="checkbox"/>
2. Edad	18-30 <input checked="" type="checkbox"/> 31-40 _____ 41-50 _____ 51-60 _____ >60 _____
3. Nivel de Escolaridad	Primaria _____ Secundaria <input checked="" type="checkbox"/> Universitaria _____
4. Ocupación	
5. Tiempo de conocer el lugar	0-5 años, _____ 6-10 años, _____ 11-15 años, _____ 16 años o más <input checked="" type="checkbox"/>
6. Relación con el lugar	<input checked="" type="checkbox"/> Residente, _____ Trabaja, _____ Autoridad _____ Otro: _____

Conocimiento y apreciación sobre el Proyecto:

7. ¿Tiene conocimiento sobre el Proyecto? Sí _____ No ☒
8. ¿Cree que el desarrollo del proyecto le afectaría en algo a Usted o a la comunidad?
Sí, _____ No ☒ No se _____.
9. Al conocer sobre el proyecto, considera que el mismo puede causar impactos al ambiente y su entorno, indique cuales:

Impactos Positivos	
<input type="checkbox"/>	Lugar de congregación
<input type="checkbox"/>	Mejora económica de la zona
<input type="checkbox"/>	Aumento del valor de la propiedad
<input checked="" type="checkbox"/>	Apoyo a la comunidad, labor social
<input checked="" type="checkbox"/>	Enseñanza de valores
<input type="checkbox"/>	Otro, diga cual o cuales

Impactos Negativos	
<input type="checkbox"/>	Aumento en la generación de desechos
<input type="checkbox"/>	Aumento de los niveles ruido
<input type="checkbox"/>	Afectación a la flora y fauna
<input type="checkbox"/>	Deterioro de las vías
<input type="checkbox"/>	Uso de agua potable
<input type="checkbox"/>	Otro, diga cual o cuales

10. ¿Estaría de acuerdo con el desarrollo de este Proyecto? Sí ☒ No _____ No Opino _____
11. ¿Cree que el proyecto le traería algún beneficio u oportunidad? Sí _____ No _____ No Opino ☒
- ¿En caso de ser "¿Sí" su respuesta, indique cuál?: _____

12. ¿Qué recomendación le daría usted al Promotor? _____

No sabría decirlo.

Nombre y firma: Danny Caballero

Fecha: 30/9/21

Firma del entrevistador: [Firma]

MECANISMO - PARTICIPACIÓN CIUDADANA PARA EL ESTUDIO DE IMPACTO AMBIENTAL

CAT I PROYECTO - "IGLESIA BAUTISTA LA GRACIA"

Promotor: IGLESIA BAUTISTA LA GRACIA.

Nombre del proyecto: IGLESIA BAUTISTA LA GRACIA.

Objetivo: Informar a la población acerca el desarrollo del proyecto a desarrollar y alcanzar las opiniones de los moradores mediante una entrevista para la aplicación de encuesta sobre proyecto.

Ubicación: corregimiento de Bajo Boquete, distrito de Boquete, provincia de Chiriquí, República de Panamá.

*Datos generales de entrevistados: Coloque un gancho ☒ para sus respuestas***

1. Sexo	Femenino <input checked="" type="checkbox"/> Masculino <input type="checkbox"/>
2. Edad	18-30 <input type="checkbox"/> 31-40 <input type="checkbox"/> 41-50 <input type="checkbox"/> 51-60 <input checked="" type="checkbox"/> >60 <input type="checkbox"/>
3. Nivel de Escolaridad	Primaria <input type="checkbox"/> Secundaria <input type="checkbox"/> Universitaria <input checked="" type="checkbox"/>
4. Ocupación	Comerciante
5. Tiempo de conocer el lugar	0-5 años, <input type="checkbox"/> 6-10 años, <input type="checkbox"/> 11-15 años, <input type="checkbox"/> 16 años o más <input checked="" type="checkbox"/>
6. Relación con el lugar	<input checked="" type="checkbox"/> Residente, <input type="checkbox"/> Trabaja, <input type="checkbox"/> Autoridad Otro: <input type="checkbox"/>

Conocimiento y apreciación sobre el Proyecto:

7. ¿Tiene conocimiento sobre el Proyecto? Sí ☐ No ☒
8. ¿Cree que el desarrollo del proyecto le afectaría en algo a Usted o a la comunidad?
Sí, ☐ No ☒ No se ☐
9. Al conocer sobre el proyecto, considera que el mismo puede causar impactos al ambiente y su entorno, indique cuales:

Impactos Positivos

<input type="checkbox"/>	Lugar de congregación
<input type="checkbox"/>	Mejora económica de la zona
<input type="checkbox"/>	Aumento del valor de la propiedad
<input type="checkbox"/>	Apoyo a la comunidad, labor social
<input checked="" type="checkbox"/>	Enseñanza de valores
<input type="checkbox"/>	Otro, diga cual o cuales

Impactos Negativos

<input type="checkbox"/>	Aumento en la generación de desechos
<input checked="" type="checkbox"/>	Aumento de los niveles ruido
<input type="checkbox"/>	Afectación a la flora y fauna
<input type="checkbox"/>	Deterioro de las vías
<input type="checkbox"/>	Uso de agua potable
<input type="checkbox"/>	Otro, diga cual o cuales

10. ¿Estaría de acuerdo con el desarrollo de este Proyecto? Sí ☒ No ☐ No Opino ☐
11. ¿Cree que el proyecto le traería algún beneficio u oportunidad? Sí ☐ No ☐ No Opino ☒
- ¿En caso de ser "¿Sí" su respuesta, indique cuál?:

12. ¿Qué recomendación le daría usted al Promotor?

Que se mantenga en su Creencia y no molestar a los vecinos.

Nombre y firma: Cal

Fecha: 30/9/21

Firma del entrevistador: Rafael

MECANISMO - PARTICIPACIÓN CIUDADANA PARA EL ESTUDIO DE IMPACTO AMBIENTAL

CAT I PROYECTO - "IGLESIA BAUTISTA LA GRACIA"

Promotor: IGLESIA BAUTISTA LA GRACIA.

Nombre del proyecto: IGLESIA BAUTISTA LA GRACIA.

Objetivo: Informar a la población acerca el desarrollo del proyecto a desarrollar y alcanzar las opiniones de los moradores mediante una entrevista para la aplicación de encuesta sobre proyecto.

Ubicación: corregimiento de Bajo Boquete, distrito de Boquete, provincia de Chiriquí, República de Panamá.

Datos generales de entrevistados: Coloque un gancho ☒ para sus respuestas**

1. Sexo	Femenino <input checked="" type="checkbox"/> Masculino <input type="checkbox"/>
2. Edad	18-30 <input checked="" type="checkbox"/> 31-40 <input type="checkbox"/> 41-50 <input type="checkbox"/> 51-60 <input type="checkbox"/> >60 <input type="checkbox"/>
3. Nivel de Escolaridad	Primaria <input type="checkbox"/> Secundaria <input checked="" type="checkbox"/> Universitaria <input type="checkbox"/>
4. Ocupación	atención al cliente
5. Tiempo de conocer el lugar	0-5 años, <input type="checkbox"/> 6-10 años, <input type="checkbox"/> 11-15 años, <input type="checkbox"/> 16 años o más <input checked="" type="checkbox"/>
6. Relación con el lugar	<input type="checkbox"/> Residente, <input type="checkbox"/> Trabaja, <input type="checkbox"/> Autoridad <input type="checkbox"/> Otro:

Conocimiento y apreciación sobre el Proyecto:

7. ¿Tiene conocimiento sobre el Proyecto? Sí ☐ No ☒
8. ¿Cree que el desarrollo del proyecto le afectaría en algo a Usted o a la comunidad?
Sí, ☐ No ☒ No se ☐
9. Al conocer sobre el proyecto, considera que el mismo puede causar impactos al ambiente y su entorno, indique cuales:

Impactos Positivos

<input type="checkbox"/>	Lugar de congregación
<input type="checkbox"/>	Mejora económica de la zona
<input type="checkbox"/>	Aumento del valor de la propiedad
<input checked="" type="checkbox"/>	Apoyo a la comunidad, labor social
<input type="checkbox"/>	Enseñanza de valores
<input type="checkbox"/>	Otro, diga cual o cuales

Impactos Negativos

<input type="checkbox"/>	Aumento en la generación de desechos
<input type="checkbox"/>	Aumento de los niveles ruido
<input type="checkbox"/>	Afectación a la flora y fauna
<input type="checkbox"/>	Deterioro de las vías
<input type="checkbox"/>	Uso de agua potable
<input type="checkbox"/>	Otro, diga cual o cuales

nada

10. ¿Estaría de acuerdo con el desarrollo de este Proyecto? Sí ☒ No ☐ No Opino ☐

11. ¿Cree que el proyecto le traería algún beneficio u oportunidad? Sí ☒ No ☐ No Opino ☐

¿En caso de ser "¿Sí" su respuesta, indique cuál?: no sabe

12. ¿Qué recomendación le daría usted al Promotor? no sabe

Nombre y firma: _____

Fecha: 30/sep/2021

Firma del entrevistador: Aljo Jovane

Para recibir recomendaciones, opiniones, sugerencias o cualquier otra inquietud referente al proyecto, favor hacerlas llegar a los números de Cel. 6675-5586 o al correo electrónico: a.jovane@aljo-consultores.com.

MECANISMO - PARTICIPACIÓN CIUDADANA PARA EL ESTUDIO DE IMPACTO AMBIENTAL

CAT I PROYECTO - "IGLESIA BAUTISTA LA GRACIA"

Promotor: IGLESIA BAUTISTA LA GRACIA.

Nombre del proyecto: IGLESIA BAUTISTA LA GRACIA.

Objetivo: Informar a la población acerca el desarrollo del proyecto a desarrollar y alcanzar las opiniones de los moradores mediante una entrevista para la aplicación de encuesta sobre proyecto.

Ubicación: corregimiento de Bajo Boquete, distrito de Boquete, provincia de Chiriquí, República de Panamá.

*Datos generales de entrevistados: Coloque un gancho ☒ para sus respuestas***

1. Sexo	Femenino <input checked="" type="checkbox"/> Masculino <input type="checkbox"/>
2. Edad	18-30 <input type="checkbox"/> 31-40 <input type="checkbox"/> 41-50 <input checked="" type="checkbox"/> 51-60 <input type="checkbox"/> >60 <input type="checkbox"/>
3. Nivel de Escolaridad	Primaria <input checked="" type="checkbox"/> Secundaria <input type="checkbox"/> Universitaria <input type="checkbox"/>
4. Ocupación	<u>ama de casa</u>
5. Tiempo de conocer el lugar	0-5 años, <input type="checkbox"/> 6-10 años, <input type="checkbox"/> 11-15 años, <input type="checkbox"/> 16 años o más <input checked="" type="checkbox"/>
6. Relación con el lugar	<input checked="" type="checkbox"/> Residente, <input type="checkbox"/> Trabaja, <input type="checkbox"/> Autoridad Otro: <input type="checkbox"/>

Conocimiento y apreciación sobre el Proyecto:

7. ¿Tiene conocimiento sobre el Proyecto? Sí ☒ No ☐
8. ¿Cree que el desarrollo del proyecto le afectaría en algo a Usted o a la comunidad?
Sí, ☐ No ☒ No se ☐
9. Al conocer sobre el proyecto, considera que el mismo puede causar impactos al ambiente y su entorno, indique cuales:

Impactos Positivos	Impactos Negativos
<input type="checkbox"/> Lugar de congregación	<input type="checkbox"/> Aumento en la generación de desechos
<input type="checkbox"/> Mejora económica de la zona	<input type="checkbox"/> Aumento de los niveles ruido
<input checked="" type="checkbox"/> Aumento del valor de la propiedad	<input type="checkbox"/> Afectación a la flora y fauna
<input type="checkbox"/> Apoyo a la comunidad, labor social	<input type="checkbox"/> Deterioro de las vías
<input type="checkbox"/> Enseñanza de valores	<input type="checkbox"/> Uso de agua potable
<input type="checkbox"/> Otro, diga cual o cuales	<input checked="" type="checkbox"/> Otro, diga cual o cuales <u>Nivel de polvo</u>

10. ¿Estaría de acuerdo con el desarrollo de este Proyecto? Sí ☒ No ☐ No Opino ☐
11. ¿Cree que el proyecto le traería algún beneficio u oportunidad? Sí ☒ No ☐ No Opino ☐
- ¿En caso de ser "¿Sí" su respuesta, indique cuál?: trabajo eventual

12. ¿Qué recomendación le daría usted al Promotor? la vecinas sufren de asma, recomienda controlar el polvo cuando se hace movimiento de tierra

Nombre y firma: Juana Isabel González Fecha: 30/sep/2021

Firma del entrevistador: [Firma]

"La Bajada"

Para recibir recomendaciones, opiniones, sugerencias o cualquier otra inquietud referente al proyecto, favor hacerlas llegar a los números de Cel. 6675-5586 o al correo electrónico: a.jovane@alio-consultores.com.

MECANISMO - PARTICIPACIÓN CIUDADANA PARA EL ESTUDIO DE IMPACTO AMBIENTAL

CAT I PROYECTO - "IGLESIA BAUTISTA LA GRACIA"

Promotor: IGLESIA BAUTISTA LA GRACIA.

Nombre del proyecto: IGLESIA BAUTISTA LA GRACIA.

Objetivo: Informar a la población acerca el desarrollo del proyecto a desarrollar y alcanzar las opiniones de los moradores mediante una entrevista para la aplicación de encuesta sobre proyecto.

Ubicación: corregimiento de Bajo Boquete, distrito de Boquete, provincia de Chiriquí, República de Panamá.

Datos generales de entrevistados: Coloque un gancho ☒ para sus respuestas**

1. Sexo	Femenino <input checked="" type="checkbox"/> Masculino <input type="checkbox"/>
2. Edad	18-30 <input type="checkbox"/> 31-40 <input type="checkbox"/> 41-50 <input checked="" type="checkbox"/> 51-60 <input type="checkbox"/> >60 <input type="checkbox"/>
3. Nivel de Escolaridad	Primaria <input type="checkbox"/> Secundaria <input type="checkbox"/> Universitaria <input checked="" type="checkbox"/>
4. Ocupación	Abogada
5. Tiempo de conocer el lugar	0-5 años, <input type="checkbox"/> 6-10 años, <input type="checkbox"/> 11-15 años, <input type="checkbox"/> 16 años o más <input checked="" type="checkbox"/>
6. Relación con el lugar	<input checked="" type="checkbox"/> Residente, <input type="checkbox"/> Trabaja, <input type="checkbox"/> Autoridad <input type="checkbox"/> Otro:

Conocimiento y apreciación sobre el Proyecto:

7. ¿Tiene conocimiento sobre el Proyecto? Sí ☐ No ☒
8. ¿Cree que el desarrollo del proyecto le afectaría en algo a Usted o a la comunidad?
Sí, ☒ No ☐ No se ☐
9. Al conocer sobre el proyecto, considera que el mismo puede causar impactos al ambiente y su entorno, indique cuales:

Impactos Positivos	Impactos Negativos
<input type="checkbox"/> Lugar de congregación	<input checked="" type="checkbox"/> Aumento en la generación de desechos
<input type="checkbox"/> Mejora económica de la zona	<input checked="" type="checkbox"/> Aumento de los niveles ruido
<input type="checkbox"/> Aumento del valor de la propiedad	<input type="checkbox"/> Afectación a la flora y fauna
<input type="checkbox"/> Apoyo a la comunidad, labor social	<input checked="" type="checkbox"/> Deterioro de las vías
<input type="checkbox"/> Enseñanza de valores	<input checked="" type="checkbox"/> Uso de agua potable
<input type="checkbox"/> Otro, diga cual o cuales	Otro, diga cual o cuales

Estacionamientos, Escandalos

10. ¿Estaría de acuerdo con el desarrollo de este Proyecto? Sí ☐ No ☒ No Opino ☐
11. ¿Cree que el proyecto le traería algún beneficio u oportunidad? Sí ☐ No ☒ No Opino ☐
- ¿En caso de ser "¿Sí" su respuesta, indique cuál?: _____

12. ¿Qué recomendación le daría usted al Promotor? Que nos afecta los ruidos, llegan mas personas al área, que no sabemos de donde provienen cuando este es un barrio tranquilo y no me gusta que perturben mi barrio.

Nombre y firma: _____

Fecha: 30/9/2021

Firma del entrevistador: _____

MECANISMO - PARTICIPACIÓN CIUDADANA PARA EL ESTUDIO DE IMPACTO AMBIENTAL

CAT I PROYECTO - "IGLESIA BAUTISTA LA GRACIA"

Promotor: IGLESIA BAUTISTA LA GRACIA.

Nombre del proyecto: IGLESIA BAUTISTA LA GRACIA.

Objetivo: Informar a la población acerca el desarrollo del proyecto a desarrollar y alcanzar las opiniones de los moradores mediante una entrevista para la aplicación de encuesta sobre proyecto.

Ubicación: corregimiento de Bajo Boquete, distrito de Boquete, provincia de Chiriquí, República de Panamá.

Datos generales de entrevistados: Coloque un gancho ☒ para sus respuestas**

1. Sexo	Femenino <input checked="" type="checkbox"/> Masculino <input type="checkbox"/>
2. Edad	18-30 <input checked="" type="checkbox"/> 31-40 <input type="checkbox"/> 41-50 <input type="checkbox"/> 51-60 <input type="checkbox"/> >60 <input type="checkbox"/>
3. Nivel de Escolaridad	Primaria <input type="checkbox"/> Secundaria <input checked="" type="checkbox"/> Universitaria <input type="checkbox"/>
4. Ocupación	Emprendedora / ama de casa
5. Tiempo de conocer el lugar	0-5 años, <input type="checkbox"/> 6-10 años, <input type="checkbox"/> 11-15 años, <input type="checkbox"/> 16 años o más <input checked="" type="checkbox"/>
6. Relación con el lugar	<input checked="" type="checkbox"/> Residente, <input type="checkbox"/> Trabaja, <input type="checkbox"/> Autoridad <input type="checkbox"/> Otro:

Conocimiento y apreciación sobre el Proyecto:

7. ¿Tiene conocimiento sobre el Proyecto? Sí ☐ No ☒
8. ¿Cree que el desarrollo del proyecto le afectaría en algo a Usted o a la comunidad?
Sí, ☒ No ☐ No se ☐
9. Al conocer sobre el proyecto, considera que el mismo puede causar impactos al ambiente y su entorno, indique cuales:

Impactos Positivos

<input type="checkbox"/>	Lugar de congregación
<input type="checkbox"/>	Mejora económica de la zona
<input type="checkbox"/>	Aumento del valor de la propiedad
<input checked="" type="checkbox"/>	Apoyo a la comunidad, labor social
<input checked="" type="checkbox"/>	Enseñanza de valores
<input type="checkbox"/>	Otro, diga cual o cuales

Impactos Negativos

<input type="checkbox"/>	Aumento en la generación de desechos
<input type="checkbox"/>	Aumento de los niveles ruido
<input type="checkbox"/>	Afectación a la flora y fauna
<input type="checkbox"/>	Deterioro de las vías
<input type="checkbox"/>	Uso de agua potable
<input checked="" type="checkbox"/>	Otro, diga cual o cuales Polvo en la construcción

10. ¿Estaría de acuerdo con el desarrollo de este Proyecto? Sí ☒ No ☐ No Opino ☐
11. ¿Cree que el proyecto le traería algún beneficio u oportunidad? Sí ☒ No ☐ No Opino ☐
- ¿En caso de ser "¿Sí" su respuesta, indique cuál?: empleo a los vecinos

12. ¿Qué recomendación le daría usted al Promotor? Que mantuvieran las áreas verdes, no afectar al ambiente.
Mantener húmedo el área en temporada seca / personas asmáticas y alérgicas en casa.

Nombre y firma: Amir Domínguez 4-759-9

Fecha: 30/sept/2021

Firma del entrevistador: [Firma]

Para recibir recomendaciones, opiniones, sugerencias o cualquier otra inquietud referente al proyecto, favor hacerlas llegar a los números de Cel. 6675-5586 o al correo electrónico: a.jovane@aljo-consultores.com.

MECANISMO - PARTICIPACIÓN CIUDADANA PARA EL ESTUDIO DE IMPACTO AMBIENTAL

CAT I PROYECTO - "IGLESIA BAUTISTA LA GRACIA"

Promotor: IGLESIA BAUTISTA LA GRACIA.

Nombre del proyecto: IGLESIA BAUTISTA LA GRACIA.

Objetivo: Informar a la población acerca el desarrollo del proyecto a desarrollar y alcanzar las opiniones de los moradores mediante una entrevista para la aplicación de encuesta sobre proyecto.

Ubicación: corregimiento de Bajo Boquete, distrito de Boquete, provincia de Chiriquí, República de Panamá.

*Datos generales de entrevistados: Coloque un gancho ☒ para sus respuestas***

1. Sexo	Femenino <input checked="" type="checkbox"/> Masculino <input type="checkbox"/>
2. Edad	18-30 <input type="checkbox"/> 31-40 <input type="checkbox"/> 41-50 <input type="checkbox"/> 51-60 <input type="checkbox"/> >60 <input checked="" type="checkbox"/>
3. Nivel de Escolaridad	Primaria <input type="checkbox"/> Secundaria <input type="checkbox"/> Universitaria <input checked="" type="checkbox"/>
4. Ocupación	ama de casa / jubilada
5. Tiempo de conocer el lugar	0-5 años, <input type="checkbox"/> 6-10 años, <input type="checkbox"/> 11-15 años, <input type="checkbox"/> 16 años o más <input checked="" type="checkbox"/> 52
6. Relación con el lugar	<input checked="" type="checkbox"/> Residente, <input type="checkbox"/> Trabaja, <input type="checkbox"/> Autoridad Otro: <input type="checkbox"/>

Conocimiento y apreciación sobre el Proyecto:

7. ¿Tiene conocimiento sobre el Proyecto? Sí ☒ No ☐
8. ¿Cree que el desarrollo del proyecto le afectaría en algo a Usted o a la comunidad?
Sí, ☐ No ☒ No se ☐
9. Al conocer sobre el proyecto, considera que el mismo puede causar impactos al ambiente y su entorno, indique cuales:

Impactos Positivos	Impactos Negativos
<input checked="" type="checkbox"/> Lugar de congregación	<input type="checkbox"/> Aumento en la generación de desechos
<input type="checkbox"/> Mejora económica de la zona	<input type="checkbox"/> Aumento de los niveles ruido
<input type="checkbox"/> Aumento del valor de la propiedad	<input type="checkbox"/> Afectación a la flora y fauna
<input type="checkbox"/> Apoyo a la comunidad, labor social	<input checked="" type="checkbox"/> Deterioro de las vías
<input checked="" type="checkbox"/> Enseñanza de valores	<input type="checkbox"/> Uso de agua potable
<input type="checkbox"/> Otro, diga cual o cuales	<input type="checkbox"/> Otro, diga cual o cuales

10. ¿Estaría de acuerdo con el desarrollo de este Proyecto? Sí ☒ No ☐ No Opino ☐
11. ¿Cree que el proyecto le traería algún beneficio u oportunidad? Sí ☐ No ☒ No Opino ☐
- ¿En caso de ser "¿Sí" su respuesta, indique cuál?:

12. ¿Qué recomendación le daría usted al Promotor? dar beneficios a la comunidad que aporten y que brinden en lo que puedan

Nombre y firma: [Firma]

Fecha: 30/sept/2021

Firma del entrevistador: [Firma]

MECANISMO - PARTICIPACIÓN CIUDADANA PARA EL ESTUDIO DE IMPACTO AMBIENTAL

CAT I PROYECTO - "IGLESIA BAUTISTA LA GRACIA"

Promotor: IGLESIA BAUTISTA LA GRACIA.

Nombre del proyecto: IGLESIA BAUTISTA LA GRACIA.

Objetivo: Informar a la población acerca el desarrollo del proyecto a desarrollar y alcanzar las opiniones de los moradores mediante una entrevista para la aplicación de encuesta sobre proyecto.

Ubicación: corregimiento de Bajo Boquete, distrito de Boquete, provincia de Chiriquí, República de Panamá.

*Datos generales de entrevistados: Coloque un gancho ☒ para sus respuestas***

1. Sexo	Femenino <input checked="" type="checkbox"/> Masculino <input type="checkbox"/>
2. Edad	18-30 <input type="checkbox"/> 31-40 <input type="checkbox"/> 41-50 <input checked="" type="checkbox"/> 51-60 <input type="checkbox"/> >60 <input type="checkbox"/>
3. Nivel de Escolaridad	Primaria <input type="checkbox"/> Secundaria <input checked="" type="checkbox"/> Universitaria <input type="checkbox"/>
4. Ocupación	Agricultura - independiente
5. Tiempo de conocer el lugar	0-5 años, <input type="checkbox"/> 6-10 años, <input checked="" type="checkbox"/> 11-15 años, <input type="checkbox"/> 16 años o más <input type="checkbox"/>
6. Relación con el lugar	<input checked="" type="checkbox"/> Residente, <input type="checkbox"/> Trabaja, <input type="checkbox"/> Autoridad Otro: <input type="checkbox"/>

Conocimiento y apreciación sobre el Proyecto:

7. ¿Tiene conocimiento sobre el Proyecto? Sí ☒ No ☐
 8. ¿Cree que el desarrollo del proyecto le afectaría en algo a Usted o a la comunidad?
 Sí, ☐ No ☒ No se ☐
 9. Al conocer sobre el proyecto, considera que el mismo puede causar impactos al ambiente y su entorno, indique cuales:

Impactos Positivos

<input checked="" type="checkbox"/>	Lugar de congregación
<input checked="" type="checkbox"/>	Mejora económica de la zona
<input type="checkbox"/>	Aumento del valor de la propiedad
<input type="checkbox"/>	Apoyo a la comunidad, labor social
<input checked="" type="checkbox"/>	Enseñanza de valores
<input type="checkbox"/>	Otro, diga cual o cuales

Impactos Negativos

<input type="checkbox"/>	Aumento en la generación de desechos
<input type="checkbox"/>	Aumento de los niveles ruido
<input type="checkbox"/>	Afectación a la flora y fauna
<input type="checkbox"/>	Deterioro de las vías
<input type="checkbox"/>	Uso de agua potable
<input type="checkbox"/>	Otro, diga cual o cuales

10. ¿Estaría de acuerdo con el desarrollo de este Proyecto? Sí ☒ No ☐ No Opino ☐

11. ¿Cree que el proyecto le traería algún beneficio u oportunidad? Sí ☒ No ☐ No Opino ☐

¿En caso de ser "¿Sí" su respuesta, indique cuál?: uso de lote ya que estuvo
más 30 años vacío, no usado por maltrato y se puede congregar ahora

12. ¿Qué recomendación le daría usted al Promotor? Por enseñanza a la comunidad,
Mantener el área limpia, es mejor una iglesia que una
discoteca.

Nombre y firma: Leone Robles

Fecha: 30/sep/2021

Firma del entrevistador: AL-

MECANISMO - PARTICIPACIÓN CIUDADANA PARA EL ESTUDIO DE IMPACTO AMBIENTAL

CAT I PROYECTO - "IGLESIA BAUTISTA LA GRACIA"

Promotor: IGLESIA BAUTISTA LA GRACIA.

Nombre del proyecto: IGLESIA BAUTISTA LA GRACIA.

Objetivo: Informar a la población acerca el desarrollo del proyecto a desarrollar y alcanzar las opiniones de los moradores mediante una entrevista para la aplicación de encuesta sobre proyecto.

Ubicación: corregimiento de Bajo Boquete, distrito de Boquete, provincia de Chiriquí, República de Panamá.

Datos generales de entrevistados: Coloque un gancho ☒ para sus respuestas**

1. Sexo	Femenino <input type="checkbox"/> Masculino <input checked="" type="checkbox"/>
2. Edad	18-30 <input checked="" type="checkbox"/> 31-40 <input type="checkbox"/> 41-50 <input type="checkbox"/> 51-60 <input type="checkbox"/> >60 <input type="checkbox"/>
3. Nivel de Escolaridad	Primaria <input type="checkbox"/> Secundaria <input type="checkbox"/> Universitaria <input checked="" type="checkbox"/>
4. Ocupación	Independiente - Agricultor - venta comida
5. Tiempo de conocer el lugar	0-5 años, <input checked="" type="checkbox"/> 6-10 años, <input type="checkbox"/> 11-15 años, <input type="checkbox"/> 16 años o más <input type="checkbox"/>
6. Relación con el lugar	<input checked="" type="checkbox"/> Residente, <input type="checkbox"/> Trabaja, <input type="checkbox"/> Autoridad Otro: <input type="checkbox"/>

Conocimiento y apreciación sobre el Proyecto:

7. ¿Tiene conocimiento sobre el Proyecto? Sí ☐ No ☒
8. ¿Cree que el desarrollo del proyecto le afectaría en algo a Usted o a la comunidad?
Sí, ☒ No ☐ No se ☐
9. Al conocer sobre el proyecto, considera que el mismo puede causar impactos al ambiente y su entorno, indique cuales:

Impactos Positivos

<input type="checkbox"/>	Lugar de congregación
<input type="checkbox"/>	Mejora económica de la zona
<input type="checkbox"/>	Aumento del valor de la propiedad
<input type="checkbox"/>	Apoyo a la comunidad, labor social
<input type="checkbox"/>	Enseñanza de valores
<input type="checkbox"/>	Otro, diga cual o cuales

Impactos Negativos

<input type="checkbox"/>	Aumento en la generación de desechos
<input checked="" type="checkbox"/>	Aumento de los niveles ruido
<input type="checkbox"/>	Afectación a la flora y fauna
<input type="checkbox"/>	Deterioro de las vías
<input type="checkbox"/>	Uso de agua potable
<input type="checkbox"/>	Otro, diga cual o cuales

10. ¿Estaría de acuerdo con el desarrollo de este Proyecto? Sí ☒ No ☐ No Opino ☐
11. ¿Cree que el proyecto le traería algún beneficio u oportunidad? Sí ☒ No ☐ No Opino ☐
- ¿En caso de ser "¿Sí" su respuesta, indique cuál?: - no sabía

12. ¿Qué recomendación le daría usted al Promotor? no afectar la quebrada

Nombre y firma: Esteban A. Hidalgo

Fecha: 30/sep/2021

Firma del entrevistador: [Firma]

Para recibir recomendaciones, opiniones, sugerencias o cualquier otra inquietud referente al proyecto, favor hacerlas llegar a los números de Cel. 6675-5586 o al correo electrónico: a.jovane@alio-consultores.com.

MECANISMO - PARTICIPACIÓN CIUDADANA PARA EL ESTUDIO DE IMPACTO AMBIENTAL

CAT I PROYECTO - "IGLESIA BAUTISTA LA GRACIA"

Promotor: IGLESIA BAUTISTA LA GRACIA.

Nombre del proyecto: IGLESIA BAUTISTA LA GRACIA.

Objetivo: Informar a la población acerca el desarrollo del proyecto a desarrollar y alcanzar las opiniones de los moradores mediante una entrevista para la aplicación de encuesta sobre proyecto.

Ubicación: corregimiento de Bajo Boquete, distrito de Boquete, provincia de Chiriquí, República de Panamá.

Datos generales de entrevistados: Coloque un gancho ☒ para sus respuestas**

1. Sexo	Femenino <input checked="" type="checkbox"/> Masculino <input type="checkbox"/>
2. Edad	18-30 <input type="checkbox"/> 31-40 <input checked="" type="checkbox"/> 41-50 <input type="checkbox"/> 51-60 <input type="checkbox"/> >60 <input type="checkbox"/>
3. Nivel de Escolaridad	Primaria <input type="checkbox"/> Secundaria <input checked="" type="checkbox"/> Universitaria <input type="checkbox"/>
4. Ocupación	Independiente - dueño de Gym
5. Tiempo de conocer el lugar	0-5 años, <input type="checkbox"/> 6-10 años, <input type="checkbox"/> 11-15 años, <input type="checkbox"/> 16 años o más <input checked="" type="checkbox"/>
6. Relación con el lugar	<input checked="" type="checkbox"/> Residente, <input type="checkbox"/> Trabaja, <input type="checkbox"/> Autoridad <input type="checkbox"/> Otro:

Conocimiento y apreciación sobre el Proyecto:

7. ¿Tiene conocimiento sobre el Proyecto? Sí ☐ No ☒
8. ¿Cree que el desarrollo del proyecto le afectaría en algo a Usted o a la comunidad?
Sí, ☐ No ☒ No se ☐
9. Al conocer sobre el proyecto, considera que el mismo puede causar impactos al ambiente y su entorno, indique cuales:

Impactos Positivos	
<input type="checkbox"/>	Lugar de congregación
<input type="checkbox"/>	Mejora económica de la zona
<input type="checkbox"/>	Aumento del valor de la propiedad
<input checked="" type="checkbox"/>	Apoyo a la comunidad, labor social
<input type="checkbox"/>	Enseñanza de valores
<input type="checkbox"/>	Otro, diga cual o cuales

Impactos Negativos	
<input type="checkbox"/>	Aumento en la generación de desechos
<input checked="" type="checkbox"/>	Aumento de los niveles ruido
<input type="checkbox"/>	Afectación a la flora y fauna
<input type="checkbox"/>	Deterioro de las vías
<input type="checkbox"/>	Uso de agua potable
<input type="checkbox"/>	Otro, diga cual o cuales

10. ¿Estaría de acuerdo con el desarrollo de este Proyecto? Sí ☒ No ☐ No Opino ☐
11. ¿Cree que el proyecto le traería algún beneficio u oportunidad? Sí ☐ No ☒ No Opino ☐
- ¿En caso de ser "¿Sí" su respuesta, indique cuál?:

12. ¿Qué recomendación le daría usted al Promotor? evaluar ruido para que la gente pueda descansar, hacer obras sociales

Nombre y firma: Shirley Concepción Jarama Fecha: 30/09/2021

Firma del entrevistador: Ah

MECANISMO - PARTICIPACIÓN CIUDADANA PARA EL ESTUDIO DE IMPACTO AMBIENTAL

CAT I PROYECTO - "IGLESIA BAUTISTA LA GRACIA"

Promotor: IGLESIA BAUTISTA LA GRACIA.

Nombre del proyecto: IGLESIA BAUTISTA LA GRACIA.

Objetivo: Informar a la población acerca el desarrollo del proyecto a desarrollar y alcanzar las opiniones de los moradores mediante una entrevista para la aplicación de encuesta sobre proyecto.

Ubicación: corregimiento de Bajo Boquete, distrito de Boquete, provincia de Chiriquí, República de Panamá.

*Datos generales de entrevistados: Coloque un gancho ☒ para sus respuestas***

1. Sexo	Femenino <input type="checkbox"/> Masculino <input checked="" type="checkbox"/>
2. Edad	18-30 <input type="checkbox"/> 31-40 <input type="checkbox"/> 41-50 <input type="checkbox"/> 51-60 <input checked="" type="checkbox"/> >60 <input type="checkbox"/>
3. Nivel de Escolaridad	Primaria <input checked="" type="checkbox"/> Secundaria <input type="checkbox"/> Universitaria <input type="checkbox"/>
4. Ocupación	Bombero -
5. Tiempo de conocer el lugar	0-5 años, <input type="checkbox"/> 6-10 años, <input type="checkbox"/> 11-15 años, <input type="checkbox"/> 16 años o más <input checked="" type="checkbox"/>
6. Relación con el lugar	<input type="checkbox"/> Residente, <input type="checkbox"/> Trabaja, <input checked="" type="checkbox"/> Autoridad Otro: <input type="checkbox"/>

Conocimiento y apreciación sobre el Proyecto:

7. ¿Tiene conocimiento sobre el Proyecto? Sí ☐ No ☒
8. ¿Cree que el desarrollo del proyecto le afectaría en algo a Usted o a la comunidad?
Sí, ☐ No ☒ No se ☐
9. Al conocer sobre el proyecto, considera que el mismo puede causar impactos al ambiente y su entorno, indique cuales:

Impactos Positivos	Impactos Negativos
<input type="checkbox"/> Lugar de congregación	<input type="checkbox"/> Aumento en la generación de desechos
<input type="checkbox"/> Mejora económica de la zona	<input type="checkbox"/> Aumento de los niveles ruido
<input type="checkbox"/> Aumento del valor de la propiedad	<input type="checkbox"/> Afectación a la flora y fauna
<input checked="" type="checkbox"/> Apoyo a la comunidad, labor social	<input type="checkbox"/> Deterioro de las vías
<input checked="" type="checkbox"/> Enseñanza de valores	<input checked="" type="checkbox"/> Uso de agua potable
<input type="checkbox"/> Otro, diga cual o cuales	<input checked="" type="checkbox"/> Otro, diga cual o cuales polvo

10. ¿Estaría de acuerdo con el desarrollo de este Proyecto? Sí ☒ No ☐ No Opino ☐
11. ¿Cree que el proyecto le traería algún beneficio u oportunidad? Sí ☒ No ☐ No Opino ☐
- ¿En caso de ser "¿Sí" su respuesta, indique cuál?: niños de bajo recursos

12. ¿Qué recomendación le daría usted al Promotor? que tenga presente enseñanza de primeros auxilios, y como hacer evacuación - simulacros

Nombre y firma: Santiago Pittisio. Fecha: 30/sept/2021

Firma del entrevistador: Alis.

MECANISMO - PARTICIPACIÓN CIUDADANA PARA EL ESTUDIO DE IMPACTO AMBIENTAL

CAT I PROYECTO - "IGLESIA BAUTISTA LA GRACIA"

Promotor: IGLESIA BAUTISTA LA GRACIA.

Nombre del proyecto: IGLESIA BAUTISTA LA GRACIA.

Objetivo: Informar a la población acerca el desarrollo del proyecto a desarrollar y alcanzar las opiniones de los moradores mediante una entrevista para la aplicación de encuesta sobre proyecto.

Ubicación: corregimiento de Bajo Boquete, distrito de Boquete, provincia de Chiriquí, República de Panamá.

*Datos generales de entrevistados: Coloque un gancho ☒ para sus respuestas***

1. Sexo	Femenino <input type="checkbox"/> Masculino <input checked="" type="checkbox"/>
2. Edad	18-30 <input checked="" type="checkbox"/> 31-40 <input type="checkbox"/> 41-50 <input type="checkbox"/> 51-60 <input type="checkbox"/> >60 <input type="checkbox"/>
3. Nivel de Escolaridad	Primaria <input type="checkbox"/> Secundaria <input checked="" type="checkbox"/> Universitaria <input type="checkbox"/>
4. Ocupación	Construcción <input checked="" type="checkbox"/>
5. Tiempo de conocer el lugar	0-5 años, <input type="checkbox"/> 6-10 años, <input type="checkbox"/> 11-15 años, <input type="checkbox"/> 16 años o más <input type="checkbox"/>
6. Relación con el lugar	<input checked="" type="checkbox"/> Residente, <input type="checkbox"/> Trabaja, <input type="checkbox"/> Autoridad <input type="checkbox"/> Otro: _____

Conocimiento y apreciación sobre el Proyecto:

7. ¿Tiene conocimiento sobre el Proyecto? Sí ☐ No ☒
8. ¿Cree que el desarrollo del proyecto le afectaría en algo a Usted o a la comunidad?
Sí, ☐ No ☒ No se ☐
9. Al conocer sobre el proyecto, considera que el mismo puede causar impactos al ambiente y su entorno, indique cuales:

Impactos Positivos	
<input type="checkbox"/>	Lugar de congregación
<input type="checkbox"/>	Mejora económica de la zona
<input type="checkbox"/>	Aumento del valor de la propiedad
<input type="checkbox"/>	Apoyo a la comunidad, labor social
<input type="checkbox"/>	Enseñanza de valores
<input type="checkbox"/>	Otro, diga cual o cuales

Impactos Negativos	
<input checked="" type="checkbox"/>	Aumento en la generación de desechos
<input type="checkbox"/>	Aumento de los niveles ruido
<input checked="" type="checkbox"/>	Afectación a la flora y fauna
<input type="checkbox"/>	Deterioro de las vías
<input checked="" type="checkbox"/>	Uso de agua potable
<input type="checkbox"/>	Otro, diga cual o cuales

10. ¿Estaría de acuerdo con el desarrollo de este Proyecto? Sí ☒ No ☐ No Opino ☐
11. ¿Cree que el proyecto le traería algún beneficio u oportunidad? Sí ☒ No ☐ No Opino ☐
- ¿En caso de ser "¿Sí" su respuesta, indique cuál?: oportunidad laboral

12. ¿Qué recomendación le daría usted al Promotor? ninguna

Nombre y firma: Andrés Rojas R. 4913-1775

Fecha: 30/sept/2021

Firma del entrevistador: [Firma]

MECANISMO - PARTICIPACIÓN CIUDADANA PARA EL ESTUDIO DE IMPACTO AMBIENTAL

CAT I PROYECTO - "IGLESIA BAUTISTA LA GRACIA"

Promotor: IGLESIA BAUTISTA LA GRACIA.

Nombre del proyecto: IGLESIA BAUTISTA LA GRACIA.

Objetivo: Informar a la población acerca el desarrollo del proyecto a desarrollar y alcanzar las opiniones de los moradores mediante una entrevista para la aplicación de encuesta sobre proyecto.

Ubicación: corregimiento de Bajo Boquete, distrito de Boquete, provincia de Chiriquí, República de Panamá.

Datos generales de entrevistados: Coloque un gancho ☒ para sus respuestas**

1. Sexo	Femenino <input checked="" type="checkbox"/> Masculino <input type="checkbox"/>
2. Edad	18-30 <input type="checkbox"/> 31-40 <input type="checkbox"/> 41-50 <input checked="" type="checkbox"/> 51-60 <input type="checkbox"/> >60 <input type="checkbox"/>
3. Nivel de Escolaridad	Primaria <input type="checkbox"/> Secundaria <input checked="" type="checkbox"/> Universitaria <input type="checkbox"/>
4. Ocupación	ama de casa
5. Tiempo de conocer el lugar	0-5 años, <input checked="" type="checkbox"/> 6-10 años, <input type="checkbox"/> 11-15 años, <input type="checkbox"/> 16 años o más <input checked="" type="checkbox"/>
6. Relación con el lugar	<input type="checkbox"/> Residente, <input type="checkbox"/> Trabaja, <input type="checkbox"/> Autoridad visitante Otro:

Conocimiento y apreciación sobre el Proyecto:

7. ¿Tiene conocimiento sobre el Proyecto? Sí ☐ No ☒
8. ¿Cree que el desarrollo del proyecto le afectaría en algo a Usted o a la comunidad?
Sí, ☐ No ☒ No se ☐
9. Al conocer sobre el proyecto, considera que el mismo puede causar impactos al ambiente y su entorno, indique cuales:

Impactos Positivos	
<input type="checkbox"/>	Lugar de congregación
<input type="checkbox"/>	Mejora económica de la zona
<input type="checkbox"/>	Aumento del valor de la propiedad
<input checked="" type="checkbox"/>	Apoyo a la comunidad, labor social
<input checked="" type="checkbox"/>	Enseñanza de valores
<input type="checkbox"/>	Otro, diga cual o cuales

Impactos Negativos	
<input type="checkbox"/>	Aumento en la generación de desechos
<input checked="" type="checkbox"/>	Aumento de los niveles ruido
<input type="checkbox"/>	Afectación a la flora y fauna
<input type="checkbox"/>	Deterioro de las vías
<input type="checkbox"/>	Uso de agua potable
<input type="checkbox"/>	Otro, diga cual o cuales

polvo

10. ¿Estaría de acuerdo con el desarrollo de este Proyecto? Sí ☒ No ☐ No Opino ☐
11. ¿Cree que el proyecto le traería algún beneficio u oportunidad? Sí ☒ No ☐ No Opino ☐
- ¿En caso de ser "¿Sí" su respuesta, indique cuál?: visitar la iglesia

12. ¿Qué recomendación le daría usted al Promotor? ninguna

Nombre y firma: Ema Ofancio

Fecha: 30/sept/2021

Firma del entrevistador: AD

MECANISMO - PARTICIPACIÓN CIUDADANA PARA EL ESTUDIO DE IMPACTO AMBIENTAL

CAT I PROYECTO - "IGLESIA BAUTISTA LA GRACIA"

Promotor: IGLESIA BAUTISTA LA GRACIA.

Nombre del proyecto: IGLESIA BAUTISTA LA GRACIA.

Objetivo: Informar a la población acerca el desarrollo del proyecto a desarrollar y alcanzar las opiniones de los moradores mediante una entrevista para la aplicación de encuesta sobre proyecto.

Ubicación: corregimiento de Bajo Boquete, distrito de Boquete, provincia de Chiriquí, República de Panamá.

Datos generales de entrevistados: Coloque un gancho ☒ para sus respuestas**

1. Sexo	Femenino <input type="checkbox"/> Masculino <input checked="" type="checkbox"/>
2. Edad	18-30 <input type="checkbox"/> 31-40 <input type="checkbox"/> 41-50 <input type="checkbox"/> 51-60 <input checked="" type="checkbox"/> >60 <input type="checkbox"/>
3. Nivel de Escolaridad	Primaria <input type="checkbox"/> Secundaria <input type="checkbox"/> Universitaria <input checked="" type="checkbox"/>
4. Ocupación	Conductor <input checked="" type="checkbox"/> Vendedor <input checked="" type="checkbox"/>
5. Tiempo de conocer el lugar	0-5 años, <input type="checkbox"/> 6-10 años, <input type="checkbox"/> 11-15 años, <input type="checkbox"/> 16 años o más <input checked="" type="checkbox"/>
6. Relación con el lugar	<input checked="" type="checkbox"/> Residente, <input type="checkbox"/> Trabaja, <input type="checkbox"/> Autoridad Otro: <input type="checkbox"/>

Conocimiento y apreciación sobre el Proyecto:

7. ¿Tiene conocimiento sobre el Proyecto? Sí ☐ No ☒
8. ¿Cree que el desarrollo del proyecto le afectaría en algo a Usted o a la comunidad?
Sí, ☐ No ☒ No se ☐
9. Al conocer sobre el proyecto, considera que el mismo puede causar impactos al ambiente y su entorno, indique cuales:

Impactos Positivos	
<input checked="" type="checkbox"/>	Lugar de congregación
<input checked="" type="checkbox"/>	Mejora económica de la zona
<input checked="" type="checkbox"/>	Aumento del valor de la propiedad
<input checked="" type="checkbox"/>	Apoyo a la comunidad, labor social
<input checked="" type="checkbox"/>	Enseñanza de valores
<input type="checkbox"/>	Otro, diga cual o cuales

Impactos Negativos	
<input type="checkbox"/>	Aumento en la generación de desechos
<input type="checkbox"/>	Aumento de los niveles ruido
<input type="checkbox"/>	Afectación a la flora y fauna
<input type="checkbox"/>	Deterioro de las vías
<input type="checkbox"/>	Uso de agua potable
<input type="checkbox"/>	Otro, diga cual o cuales

10. ¿Estaría de acuerdo con el desarrollo de este Proyecto? Sí ☒ No ☐ No Opino ☐

11. ¿Cree que el proyecto le traería algún beneficio u oportunidad? Sí ☒ No ☐ No Opino ☐

¿En caso de ser "¿Sí" su respuesta, indique cuál?: aportaría a los
niveles de Boquete

12. ¿Qué recomendación le daría usted al Promotor? más divulgación
en los emisores de Radio en los
agrupos de Boquete

Nombre y firma: Celesto Medina

Fecha: 30/09/2021

Firma del entrevistador: [Firma]

MECANISMO - PARTICIPACIÓN CIUDADANA PARA EL ESTUDIO DE IMPACTO AMBIENTAL

CAT I PROYECTO - "IGLESIA BAUTISTA LA GRACIA"

Promotor: IGLESIA BAUTISTA LA GRACIA.

Nombre del proyecto: IGLESIA BAUTISTA LA GRACIA.

Objetivo: Informar a la población acerca el desarrollo del proyecto a desarrollar y alcanzar las opiniones de los moradores mediante una entrevista para la aplicación de encuesta sobre proyecto.

Ubicación: corregimiento de Bajo Boquete, distrito de Boquete, provincia de Chiriquí, República de Panamá.

*Datos generales de entrevistados: Coloque un gancho ☒ para sus respuestas***

1. Sexo	Femenino <input type="checkbox"/> Masculino <input checked="" type="checkbox"/>
2. Edad	18-30 <input type="checkbox"/> 31-40 <input type="checkbox"/> 41-50 <input type="checkbox"/> 51-60 <input checked="" type="checkbox"/> >60 <input type="checkbox"/>
3. Nivel de Escolaridad	Primaria <input type="checkbox"/> Secundaria <input type="checkbox"/> Universitaria <input checked="" type="checkbox"/>
4. Ocupación	<u>trabaja CSS</u>
5. Tiempo de conocer el lugar	0-5 años, <input type="checkbox"/> 6-10 años, <input type="checkbox"/> 11-15 años, <input type="checkbox"/> 16 años o más <input checked="" type="checkbox"/>
6. Relación con el lugar	<input checked="" type="checkbox"/> Residente, <input type="checkbox"/> Trabaja, <input type="checkbox"/> Autoridad Otro: <input type="checkbox"/>

Conocimiento y apreciación sobre el Proyecto:

7. ¿Tiene conocimiento sobre el Proyecto? Sí ☐ No ☒
8. ¿Cree que el desarrollo del proyecto le afectaría en algo a Usted o a la comunidad?
Sí, ☐ No ☒ No se ☐
9. Al conocer sobre el proyecto, considera que el mismo puede causar impactos al ambiente y su entorno, indique cuales:

Impactos Positivos	
<input type="checkbox"/>	Lugar de congregación
<input type="checkbox"/>	Mejora económica de la zona
<input type="checkbox"/>	Aumento del valor de la propiedad
<input type="checkbox"/>	Apoyo a la comunidad, labor social
<input type="checkbox"/>	Enseñanza de valores
<input type="checkbox"/>	Otro, diga cual o cuales

Impactos Negativos	
<input type="checkbox"/>	Aumento en la generación de desechos
<input type="checkbox"/>	Aumento de los niveles ruido
<input type="checkbox"/>	Afectación a la flora y fauna
<input type="checkbox"/>	Deterioro de las vías
<input type="checkbox"/>	Uso de agua potable
<input type="checkbox"/>	Otro, diga cual o cuales

10. ¿Estaría de acuerdo con el desarrollo de este Proyecto? Sí ☒ No ☐ No Opino ☐
11. ¿Cree que el proyecto le traería algún beneficio u oportunidad? Sí ☒ No ☐ No Opino ☐

¿En caso de ser "¿Sí" su respuesta, indique cuál?: Mejor comunicación con otras personas

12. ¿Qué recomendación le daría usted al Promotor? Utilice mano de obra local para ayudar a la economía local.

Nombre y firma: Felipe Salazar

Fecha: 30/9/21

Firma del entrevistador: [Firma]

MECANISMO - PARTICIPACIÓN CIUDADANA PARA EL ESTUDIO DE IMPACTO AMBIENTAL

CAT I PROYECTO - "IGLESIA BAUTISTA LA GRACIA"

Promotor: IGLESIA BAUTISTA LA GRACIA.

Nombre del proyecto: IGLESIA BAUTISTA LA GRACIA.

Objetivo: Informar a la población acerca el desarrollo del proyecto a desarrollar y alcanzar las opiniones de los moradores mediante una entrevista para la aplicación de encuesta sobre proyecto.

Ubicación: corregimiento de Bajo Boquete, distrito de Boquete, provincia de Chiriquí, República de Panamá.

Datos generales de entrevistados: Coloque un gancho ☒ para sus respuestas**

1. Sexo	Femenino <input type="checkbox"/> Masculino <input checked="" type="checkbox"/>
2. Edad	18-30 <input checked="" type="checkbox"/> 31-40 <input type="checkbox"/> 41-50 <input type="checkbox"/> 51-60 <input type="checkbox"/> >60 <input type="checkbox"/>
3. Nivel de Escolaridad	Primaria <input type="checkbox"/> Secundaria <input type="checkbox"/> Universitaria <input checked="" type="checkbox"/>
4. Ocupación	estudiante
5. Tiempo de conocer el lugar	0-5 años, <input checked="" type="checkbox"/> 6-10 años, <input type="checkbox"/> 11-15 años, <input type="checkbox"/> 16 años o más <input type="checkbox"/>
6. Relación con el lugar	<input type="checkbox"/> Residente, <input checked="" type="checkbox"/> Trabaja, <input type="checkbox"/> Autoridad <input type="checkbox"/> Otro:

Conocimiento y apreciación sobre el Proyecto:

7. ¿Tiene conocimiento sobre el Proyecto? Sí ☐ No ☒
8. ¿Cree que el desarrollo del proyecto le afectaría en algo a Usted o a la comunidad?
Sí ☐ No ☒ No se ☐
9. Al conocer sobre el proyecto, considera que el mismo puede causar impactos al ambiente y su entorno, indique cuales:

Impactos Positivos	
<input type="checkbox"/>	Lugar de congregación
<input checked="" type="checkbox"/>	Mejora económica de la zona
<input type="checkbox"/>	Aumento del valor de la propiedad
<input checked="" type="checkbox"/>	Apoyo a la comunidad, labor social
<input checked="" type="checkbox"/>	Enseñanza de valores
<input type="checkbox"/>	Otro, diga cual o cuales

Impactos Negativos	
<input type="checkbox"/>	Aumento en la generación de desechos
<input type="checkbox"/>	Aumento de los niveles ruido
<input type="checkbox"/>	Afectación a la flora y fauna
<input type="checkbox"/>	Deterioro de las vías
<input type="checkbox"/>	Uso de agua potable
<input type="checkbox"/>	Otro, diga cual o cuales

10. ¿Estaría de acuerdo con el desarrollo de este Proyecto? Sí ☒ No ☐ No Opino ☐
11. ¿Cree que el proyecto le traería algún beneficio u oportunidad? Sí ☒ No ☐ No Opino ☐

¿En caso de ser "¿Sí" su respuesta, indique cuál?:

trae motivación a la comunidad.

12. ¿Qué recomendación le daría usted al Promotor?

Que sea para bien de la comunidad.

Nombre y firma: [Firma]

Fecha: 130/9/21

Firma del entrevistador: [Firma]

COMPLEMENTO
ESTUDIO DE IMPACTO AMBIENTAL CAT. I
PROYECTO "IGLESIA BAPTISTA LA GRACIA"
UBICADO EN EL CORREGIMIENTO DE BAJO BOQUETE, DISTRITO DE BOQUETE, PROVINCIA DE
CHIRIQUÍ.

La Construcción de La Iglesia Bautista La Gracia promete ser un espacio de crecimiento en la fe Cristiana basado en principios Bíblicos y Respetando siempre las Leyes y normas del Convivencia Ciudadana. Apoyaré el desarrollo social con actividades Deportivas y ayude comunitaria a través de un comedor, resaltando los valores humanos morales y espirituales.

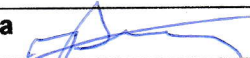
Nombre	Jobenal Silveran	Firma		Cédula	096493962
--------	------------------	-------	---	--------	-----------

COMPLEMENTO
ESTUDIO DE IMPACTO AMBIENTAL CAT. I
PROYECTO "IGLESIA BAUTISTA LA GRACIA"
UBICADO EN EL CORREGIMIENTO DE BAJO BOQUETE, DISTRITO DE BOQUETE, PROVINCIA DE
CHIRIQUÍ.

Que brinden su apoyo en la comunidad
que hagan Escuelita para niños para que le
hablen de la palabra de Dios y la
Biblia.
Incluso que hagan un comedor para niños

Nombre	Milva Y. Yordas	Firma	Milva Y. Yordas	Cédula	9-726-1244
--------	-----------------	-------	-----------------	--------	------------

ESTUDIO DE IMPACTO AMBIENTAL PARA EL PROYECTO “IGLESIA BAUTISTA LA GRACIA”

VOLANTE INFORMATIVA - MECANISMO DE COMUNICACIÓN PARA EL ESTUDIO DE IMPACTO AMBIENTAL CATEGORIA I

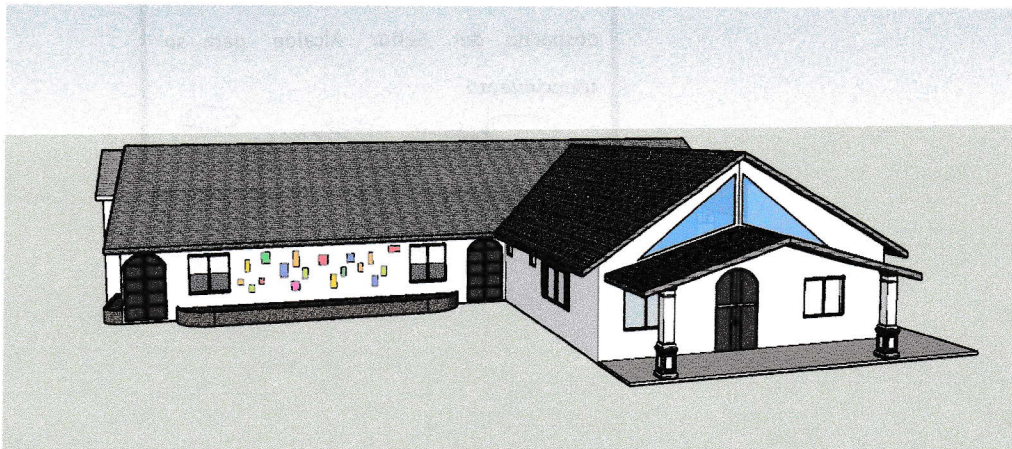

PROMOTOR:
IGLESIA BAUTISTA
LA GRACIA

Comuníquenos su
opinión, observación,
sugerencia o cualquier
inquietud referente al
proyecto.

Cel. 6675-5586

a.jovane@aljo-consultores.com

Plazo: una semana calendario a partir de
la fecha entregada.

El IGLESIA BAUTISTA LA GRACIA, promotor del proyecto, está sometiendo a consideración del MINISTERIO DE AMBIENTE- Regional de Chiriquí, el Estudio de Impacto Ambiental - Categoría I, denominado “IGLESIA BAUTISTA LA GRACIA”, con el fin de obtener los permisos ambientales necesarios para el desarrollo del mismo, y así dar cumplimiento con las medidas de prevención y mitigación para el desarrollo sostenible de la construcción de este proyecto.

El Proyecto consiste en la elaboración de los estudios, confección de los diseños y construcción para las instalaciones de la iglesia, que estará ubicada en la comunidad de Bajo Boquete, distrito de Boquete, provincia de Chiriquí. La Finca tiene un área de 4636.55 m² y el área de construcción es de 739.20 m², contará con salón de reunión principal y 5 salones, cocina, comedor, baños, oficina y depósito. Se espera construir en un periodo de 22 semanas: planificación, permisos, construcción, área verde. En la **fase operativa**, la Iglesia será centro de actividades religiosas, congregaciones, culto, operación del comedor infantil para niños de escasos recursos y actividades recreativas para los jóvenes de la comunidad. Los impactos que se generarán son:

Impactos positivos como: la generación de empleo de manera directa e indirecta, apoyo social a la comunidad de Boquete, apoyo a niños de escasos recursos, motiva a la población a la congregación y realizar actividades para la comunidad, contribuir al desarrollo humano mediante la enseñanza de sus feligreses.

Impactos negativos: generación de polvo, generación de ruido, pérdida de cobertura vegetal, contaminación por la generación de desechos sólidos, generación de aguas residuales domésticas.

Sin embargo, estos impactos serán prevenibles y mitigables, siguiendo las recomendaciones propuestas en el Plan de Manejo Ambiental del EsIA.

“Tu Opinión es importante! ¡Infórmate y participa en el desarrollo de tu comunidad!”

Este mecanismo de comunicación forma parte del Estudio de Impacto Ambiental (EsIA) Categoría I, que se realiza para dicho proyecto, considerando el artículo 30 del Decreto Ejecutivo 123 del 14 de agosto de 2009 y las modificaciones hechas al mismo en el Decreto Ejecutivo 155 del 5 de agosto de 2011, para así garantizar el bienestar el medio ambiente y de la población en las áreas cercanas al Proyecto



Alessandra Jované
Ingeniera Ambiental con estudios en Higiene
y Seguridad Ocupacional

AMBIENTAL • HIGIENE Y SEGURIDAD OCUPACIONAL • CAPACITACIONES

a.jovane@aljo-consultores.com (+507) 6675-5586 @aljo.consultores

Recibido hoy 30 de SEPTIEMBRE de 20 21
Siendo las 2: 30 pm lo llevo al
despacho del Señor Alcalde para su
conocimiento
Opem Jimenez
SECRETARIA

ESTUDIO DE IMPACTO AMBIENTAL PARA EL PROYECTO “IGLESIA BAUTISTA LA GRACIA”

VOLANTE INFORMATIVA - MECANISMO DE COMUNICACIÓN PARA EL ESTUDIO DE IMPACTO AMBIENTAL CATEGORIA I

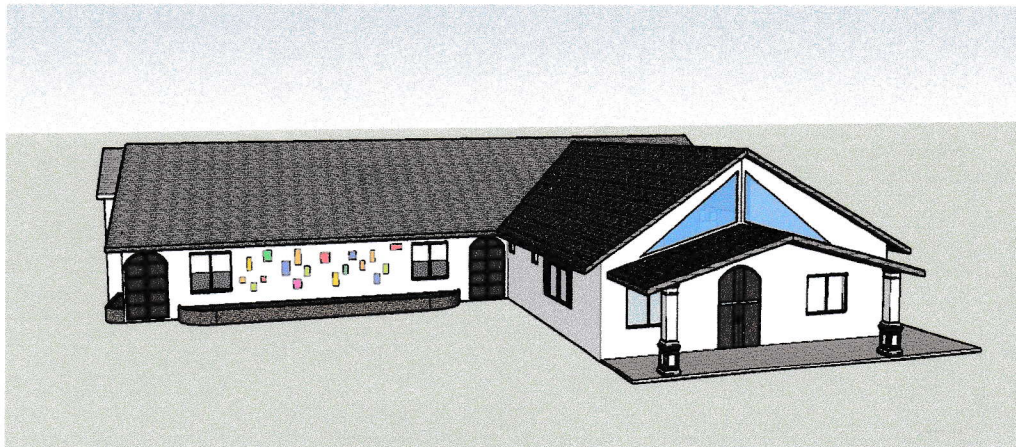

PROMOTOR:
IGLESIA BAUTISTA
LA GRACIA

Comuníquenos su
opinión, observación,
sugerencia o cualquier
inquietud referente al
proyecto.

Cel. 6675-5586

a.jovane@aljo-consultores.com

El IGLESIA BAUTISTA LA GRACIA, promotor del proyecto, está sometiendo a consideración del MINISTERIO DE AMBIENTE- Regional de Chiriquí, el Estudio de Impacto Ambiental - Categoría I, denominado “IGLESIA BAUTISTA LA GRACIA”, con el fin de obtener los permisos ambientales necesarios para el desarrollo del mismo, y así dar cumplimiento con las medidas de prevención y mitigación para el desarrollo sostenible de la construcción de este proyecto.

Plazo: una semana calendario a partir de la fecha entregada.

MUNICIPIO DE BOQUETE
Junta Comunal Bajo Boquete

Recibido hoy 30 de 09 de 2021

Hora: 3:06 p.m. Jnaly.

El Proyecto consiste en la elaboración de los estudios, confección de los diseños y construcción para las instalaciones de la iglesia, que estará ubicada en la comunidad de Bajo Boquete, distrito de Boquete, provincia de Chiriquí. La Finca tiene un área de 4636.55 m² y el área de construcción es de 739.20 m², contará con salón de reunión principal y 5 salones, cocina, comedor, baños, oficina y depósito. Se espera construir en un periodo de 22 semanas: planificación, permisos, construcción, área verde. En la **fase operativa**, la Iglesia será centro de actividades religiosas, congregaciones, culto, operación del comedor infantil para niños de escasos recursos y actividades recreativas para los jóvenes de la comunidad. Los impactos que se generarán son:

Impactos positivos como: la generación de empleo de manera directa e indirecta, apoyo social a la comunidad de Boquete, apoyo a niños de escasos recursos, motiva a la población a la congregación y realizar actividades para la comunidad, contribuir al desarrollo humano mediante la enseñanza de sus feligreses.

Impactos negativos: generación de polvo, generación de ruido, pérdida de cobertura vegetal, contaminación por la generación de desechos sólidos, generación de aguas residuales domésticas.

Sin embargo, estos impactos serán prevenibles y mitigables, siguiendo las recomendaciones propuestas en el Plan de Manejo Ambiental del EsIA.

“Tu Opinión es importante! ¡Infórmate y participa en el desarrollo de tu comunidad!”

Este mecanismo de comunicación forma parte del Estudio de Impacto Ambiental (EsIA) Categoría I, que se realiza para dicho proyecto, considerando el artículo 30 del Decreto Ejecutivo 123 del 14 de agosto de 2009 y las modificaciones hechas al mismo en el Decreto Ejecutivo 155 del 5 de agosto de 2011, para así garantizar el bienestar el medio ambiente y de la población en las áreas cercanas al Proyecto



Alessandra Jované
Ingeniera Ambiental con estudios en Higiene
y Seguridad Ocupacional

AMBIENTAL • HIGIENE Y SEGURIDAD OCUPACIONAL • CAPACITACIONES

a.jovane@aljo-consultores.com (+507) 6675-5586 @aljo.consultores