

DEPARTAMENTO DE EVALUACIÓN DE ESTUDIOS DE IMPACTO AMBIENTAL

Panamá, 25 de noviembre de 2021
DEIA-DEEIA-AC-0188-2511-2021

Licenciado
IBRAIN VALDERRAMA
Apoderado Legal
MINISTERIO DE OBRAS PÚBLICAS
E. S. D.

REPÚBLICA DE PANAMÁ
MINISTERIO DE AMBIENTE
DIRECCIÓN DE EVALUACIÓN DE IMPACTO AMBIENTAL
NOTIFICADO PERSONALMENTE
De Nota Aclaratoria
Fecha 01/12/21 Hora 3:08
Notificador: [Firma]
Notificado: [Firma]

Respetado Licenciado Valderrama:

De acuerdo a lo establecido en el artículo 20-F de Decreto Ejecutivo 36 del 3 de junio de 2019, le solicitamos segunda información aclaratoria a la modificación del Estudio de Impacto Ambiental (EsIA) Categoría II, titulado **“ESTUDIO, DISEÑO Y CONSTRUCCIÓN PARA LA REHABILITACIÓN Y ENSANCHE DE LA CARRETERA CONCEPCIÓN (CPA) CUESTA DE PIEDRA-VOLCÁN”** a desarrollarse en los corregimientos de La Concepción, El Bongo, Solano, Cuesta de Piedra y Volcán, distrito de Bugaba y Tierras Altas, provincia de Chiriquí, que consiste en lo siguiente:

1. En respuesta a la pregunta 2, de la primera información aclaratoria, donde se solicitaba aportar coordenadas de ubicación casetas y bahías de paradas de buses, el promotor indicó que *“La cantidad de bahías y casetas de paradas de buses a incluir son treinta y uno (31); para un total de noventa y dos (92)”*. De igual forma, aportó dichas coordenadas, las cuales fueron verificadas por la Dirección de Información Ambiental, quien mediante nota de mapa adjunto al MEMORANDO-DIAM-01246-2021 indicó que *“El punto #7 de los datos de Bahías y Casetas de Cuesta de Piedra-Volcán Presenta un error por lo que no se tomó en consideración”*. Por lo antes señalado, se solicita:
 - a. Aportar coordenada del punto 7, correspondiente a los datos de Bahías y Casetas de Cuesta de Piedra-Volcán.

Nota: Presentar las coordenadas solicitadas en DATUM WGS-84 y formato digital (Shapefile y Excel donde se visualice el orden lógico y secuencia de los vértices), de acuerdo a lo establecido en la Resolución No. DM-0221-2019 de 24 de junio de 2019

Además, queremos informarle que transcurridos quince (15) días hábiles del recibo de la nota, sin que haya cumplido con lo solicitado, se tomará la decisión correspondiente, según lo establecido en el artículo 9 del Decreto Ejecutivo No. 155 de 05 de agosto de 2011.

Atentamente,

DOMILUIS DOMÍNGUEZ E.

Director de Evaluación de Impacto Ambiental

DDE/ACP/jm

DEEIA-F-015 versión 2.0



Aibrook, Calle Broberg, Edificio 804
República de Panamá
Tel.: (507) 500-0855

www.mambiente.gob.pa
Página 1 de 1

457

REPÚBLICA DE PANAMÁ
MINISTERIO DE OBRAS PÚBLICAS



RESOLUCIÓN No. 202
(De 20 de Octubre de 2021)

"Por la cual se autoriza a funcionarios para que se notifiquen y retiren Resoluciones de Estudios de Impacto Ambiental, Resolución final del Sistema Nacional de Áreas Protegidas (SINAP), que requieran de Estudio de Impacto Ambiental, Auditorías Ambientales (en cuanto al tema de Auditorías Ambientales voluntarias u obligatorias y los Programas de Adecuación y Manejo Ambiental (PAMA's) de esta institución ante el Ministerio de Ambiente, y actúen y se notifiquen en los procesos administrativos por incumplimiento de normas ambientales".

El Ministro de Obras Públicas
en uso de sus facultades legales,

CONSIDERANDO:

Que el Artículo 4 de la Ley No.35 de 30 de junio de 1978, modificado por la Ley No. 11 de 27 de abril de 2006, establece que: Orgánicamente, el Ministerio de Obras Públicas estará integrado por el Ministro y Viceministro, y contará en su estructura organizativa y funcional con las unidades administrativas que sean necesarias para lograr los objetivos y fines institucionales. Esta estructura se determinará siguiendo el procedimiento legal establecido para ello.

Que el Artículo 7 de la Resolución No.187-05 de 6 de mayo de 2005, por medio de la cual se adopta el Reglamento Interno del Ministerio de Obras Públicas, establece que: El Ministro determinará la estructura organizativa y funcional, con las unidades administrativas que sean necesarias para lograr los objetivos y fines institucionales. Los cambios y modificaciones que se introduzcan a la estructura organizativa se formalizarán por resolución que emita la Autoridad Nominadora.

Que el Artículo 8 de la Resolución No.187-05 de 6 de mayo de 2005, en lo que respecta a la Autoridad Nominadora, señala que: El Ministro en su condición de autoridad nominadora es el responsable de la condición técnica y administrativa de la institución y delegará en las unidades administrativas de mando superior las funciones de dirección que correspondan a los objetivos institucionales de conformidad con la Ley.

Que la Ley No. 8 del 25 de marzo de 2015, crea el Ministerio de Ambiente y modifica disposiciones de la Autoridad de los Recursos Acuáticos de Panamá y dicta otras disposiciones.

Que el Decreto Ejecutivo No. 57 de 10 de Agosto de 2004 "Por el cual se reglamentan los artículos 41 y 44 del Capítulo IV del Título IV de la Ley 41 de 1 de julio de 1998, General de Ambiente de la República de Panamá, reglamenta el Proceso de Evaluación de Auditorías Ambientales y Programas de Adecuación y Manejo Ambiental.

Que en el ejercicio de sus múltiples funciones, la Autoridad Nominadora, debe notificarse de documentación emitida por el Ministerio de Ambiente, cuando los proyectos que sean ejecutados por el Ministerio de Obras Públicas, deban ingresar al proceso de evaluación de estudio de impacto ambiental, así como la presentación de Auditorías Ambientales y Programas de Adecuación y Manejo Ambiental (PAMA's) en su calidad de Representante Legal de esta institución.

Que para el buen desempeño del Ministerio de Obras Públicas y el cumplimiento de los planes y programas de la institución es necesario delegar algunas funciones de la Autoridad Nominadora y dar nuevas atribuciones a algunos servidores públicos de esta institución.

Que el Literal B del Artículo 2 del Decreto Ejecutivo No. 35 de 4 de marzo de 2008, establece que la Representación legal del Ministerio de Obras Públicas la ejerce el Ministro.



Por la cual se autoriza a funcionarios para que se notifiquen y retiren Resoluciones de Estudios de Impacto Ambiental, Auditorías Ambientales (en cuanto al tema de Auditorías Ambientales voluntarias u obligatorias y los Programas de Adecuación y Manejo Ambiental (PAMA's) de esta institución ante el Ministerio de Ambiente, y actúen y se notifiquen en los procesos administrativos por incumplimiento de normas ambientales.



Que el artículo 51 del Texto Único de la Ley 41 de 1 de julio de 1998, crea el Sistema Nacional de Áreas Protegidas, conformado por todas las áreas protegidas legalmente establecidas o que se establezcan por leyes, decretos, resoluciones, acuerdos municipales o convenios internacionales ratificados por la República de Panamá.

Que la Resolución DM-0074-2021 de 18 de febrero de 2021, por la cual se aprueba y adopta el procedimiento para el trámite de solicitudes de viabilidad de proyectos, obras o actividades a desarrollarse en las áreas protegidas que forman parte del Sistema Nacional de Áreas Protegidas (SINAP) que requieran estudio de impacto ambiental y se dictan otras disposiciones".

RESUELVE:

PRIMERO: Autorizar a los licenciados GABRIELA TERESA YANGUEZ SANCHEZ, con cédula de identidad personal No.8-911-1131, ALFONSO FERNÁNDEZ, con cédula de identidad personal No. 8-304-130, JOANY SAMUDIO GUEVARA DE LÓPEZ con cédula de identidad personal No.8-715-1227, DARIO DAVID DELGADO DEGRACIA con cédula de identidad personal No. 4-718-2339, ARIEL BALLESTERO ODA con cédula de identidad personal No. 7-700-191, MADINMA YEELANIA GONZALEZ CHONG, con cédula de identidad personal No.9-721-1849, e INDIRA MEDINA con cédula de identidad personal 8-482-46.

- Para que en nombre y representación del Ministerio de Obras Públicas se notifiquen y retiren las Resoluciones que tengan que ver con la Auditorías Ambientales y Programas de Adecuación y Manejo Ambiental (PAMA's) del Ministerio de Obras Públicas ante el Ministerio de Ambiente.
- Para que en nombre y representación del Ministerio de Obras Públicas se notifiquen y retiren las resoluciones y notas que tengan que ver con los Estudios de Impacto Ambiental del Ministerio.
- Para que en nombre y representación del Ministerio de Obras Públicas realicen actuaciones y se notifiquen de los procesos administrativos por incumplimiento de las normas ambientales.
- Para que en nombre y representación del Ministerio de Obras Públicas se notifiquen y retiren la resolución final del Sistema Nacional de Áreas Protegidas (SINAP), que requieran de Estudio de Impacto Ambiental.

SEGUNDO: Remitir copia autenticada de la presente Resolución al Ministerio de Ambiente y a las Direcciones y/o Departamentos involucrados en estos trámites.

TERCERO: Esta Resolución deja sin efecto la Resolución No. 005 del 14 de enero de 2021 y cualquier otra autorización dada con anterioridad para las mismas facultades, así como cualquier otra disposición que le sea contraria.

CUARTO: Esta Resolución empieza a regir a partir de su firma.

FUNDAMENTO DE DERECHO: Ley No. 35 de 30 de junio de 1978, reformada y adicionada por la Ley 11 de 27 de abril de 2006, Decreto Ejecutivo No.35 de 4 de marzo de 2008, Decreto Ejecutivo No. 57 de 10 de agosto de 2004, Ley 41 de 1 de julio de 1998, Resolución DM-0074-2021 de 18 de febrero de 2021.

Dada en la Ciudad de Panamá, a los veinte (20) días del mes de Octubre del año dos mil veintiuno (2021).

NOTIFÍQUESE Y CÚMPLASE,

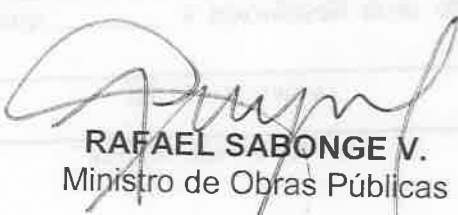
RAFAEL SABONGE V.
Ministro de Obras Públicas

RSV/mab/ém

MINISTERIO DE OBRAS PÚBLICAS
ES COPIA AUTÉNTICA

Panamá, 21 de octubre 2021



455



República de Panamá
Órgano Judicial
Corte Suprema de Justicia
Sala Cuarta de Negocios Generales

ARIEL ANTONIO BALLESTEROS
ODA

Céd.: 7-700-191
Idoneidad: 24989
Fecha de idoneidad: 30-07-2019

LICENCIADO EN DERECHO Y
CIENCIAS POLÍTICAS

REPÚBLICA DE PANAMÁ
TRIBUNAL ELECTORAL

Ariel Antonio
Ballesteros Oda

NOMBRE USUAL:
FECHA DE NACIMIENTO: 28-SEP-1976
LUGAR DE NACIMIENTO: LOS SANTOS, LAS TABLAS
SEXO: M
EXPEDIDA: 12-JUL-2018

TIPO DE SANGRE:
EXPIRA: 12-JUL-2028

7-700-191



MINISTERIO DE AMBIENTE
DIRECCION DE INFORMACION AMBIENTAL
Tel. 500-0855 – Ext. 6715/6047

MEMORANDO – DIAM – 01246 – 2021

PARA: ING. DOMILUIS DOMÍNGUEZ E.
Director de Evaluación de Impacto Ambiental

Diana A. Laguna C.

DE: LIC. DIANA A. LAGUNA C.
Directora

ASUNTO: Verificación de coordenadas

FECHA: Panamá, 16 de noviembre de 2021

 REPÚBLICA DE PANAMÁ GOBIERNO NACIONAL	MINISTERIO DE AMBIENTE
DEPARTAMENTO DE EVALUACION DE ESTUDIO DE IMPACTO AMBIENTAL	
RECIBIDO	
Por: <i>J. J. J.</i>	
Fecha: 16 de noviembre de 2021	
Hora: 4:27 p	

En atención al memorando DEEIA-0721-2910-2021, en seguimiento del memorando DEEIA-0630-2009-2021 se solicita generar una cartografía que permita determinar ubicación de paradas, bahías y pasos elevados peatonales, del proyecto, correspondiente al Estudio de Impacto Ambiental categoría II, titulado "ESTUDIO, DISEÑO Y CONSTRUCCIÓN (CPA) CUESTA DE PIEDRA-VOLCAN ", cuyo promotor es MINISTERIO DE OBRAS PUBLICAS, le informamos que con los datos proporcionados se determinó lo siguiente:

Variables	Descripción
Puntos	Bahías y Casetas, Cuesta Piedra - Volcán , Bahías y Casetas, La Concepción- Cuesta Piedra, Bahías y Casetas, Poblado de Volcán, Bahías y Casetas, Solano Cuesta Piedra, Paso elevado peatonal Escuela de Bijao, Paso elevado peatonal Escuela de Cuesta de Piedra.
Cobertura Boscosa y Uso de la Tierra, año 2012	Infraestructura, Otro cultivo anual, Pasto, Área Poblada Café, Bosque latifoliado mixto secundario, Rastrojo y vegetación arbustiva
Capacidad Agrológica de los Suelos	Tipo: III, IV,V, VI,VII
Sistema Nacional de Áreas Protegidas (SINAP)	Fuera del SINAP

Atentamente,

Adj.: Mapa
DL/aodgc/jm/ma
CC: Departamento de Geomática

PROVINCIA DE CHIRIQUÍ, DISTRITO DE TIERRAS ALTAS, BUGABA, BOQUERON
CORREGIMIENTOS DE NUEVA CALIFORNIA, VOLCÁN, CUESTA DE PIEDRA,
LA CONCEPCIÓN, EL BONGO, SOLANO Y PEDREGAL.
UBICACIÓN DE LÍNEAS

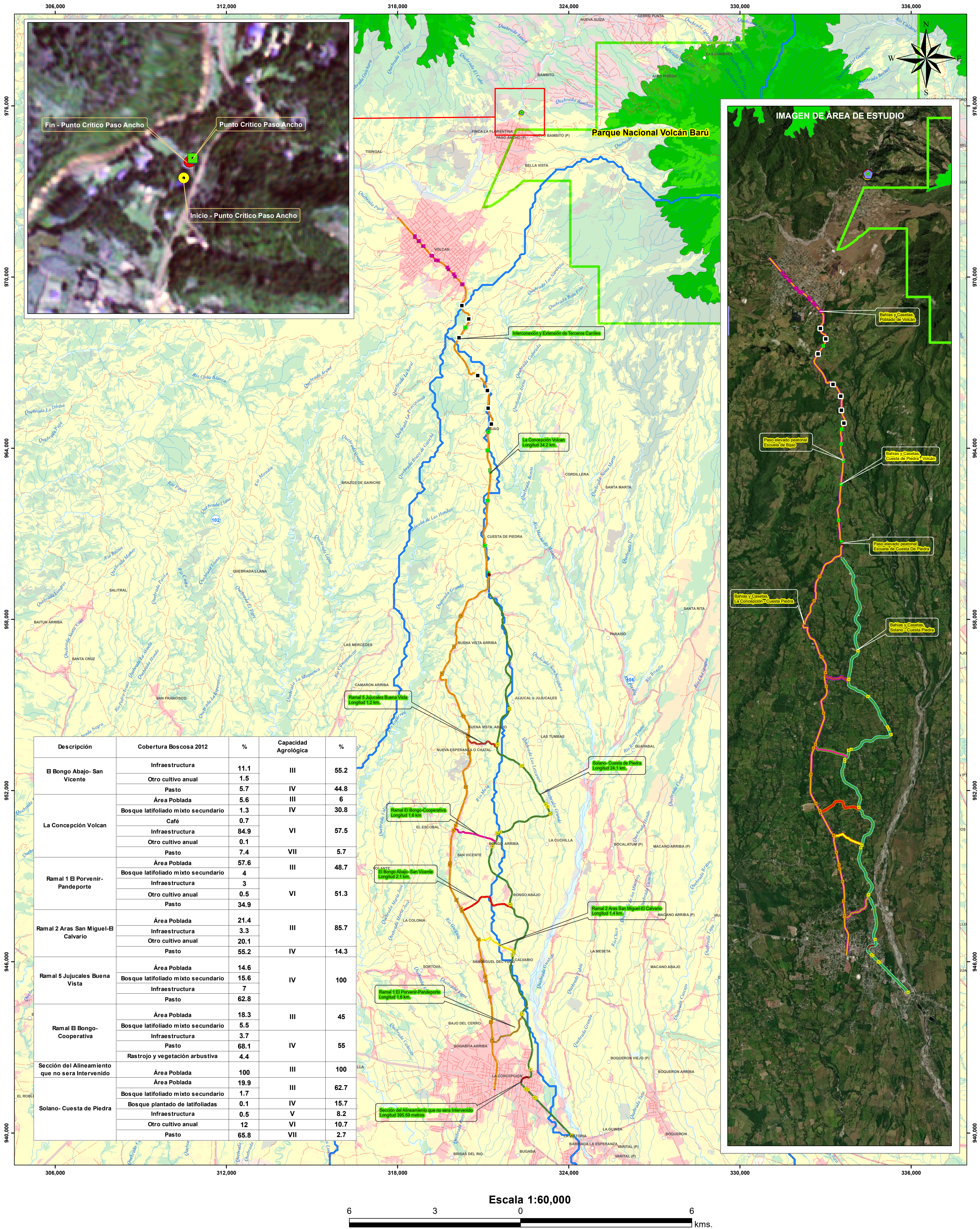

LEYENDA

- Lugares Poblados 2010
- Bahías y Casetas, Cuesta de Piedra - Volcán
- Bahías y Casetas, La Concepción - Cuesta Piedra
- Bahías y Casetas, Poblado de Volcán
- Bahías y Casetas, Solano - Cuesta Piedra
- Paso elevado peatonal Escuela de Cuesta De Piedra
- Red vial
- Ríos y quebradas
- DEEIA-0630-2009-2021
- Interconexión y Extensión de Terceros Carreles
- Punto Crítico- Paso Ancho
- El Bongo Abajo- San Vicente
- La Concepción Volcán
- Ramal 1 El Porvenir-Pandeporte
- Ramal 2 Aras San Miguel-El Calvario
- Ramal 5 Jujuales Buena Vista
- Ramal El Bongo-Cooperativa
- Sección del Alineamiento que no será intervenido
- Solano - Cuesta de Piedra
- DEIA-0993-3101-2020
- Fin
- Inicio
- Punto Crítico - Paso Ancho
- DEIA-0993-2312-2019
- La Concepción Volcán 34,236.07 m
- Ramal N° 1 El Porvenir - Pandeporte 1,550.83 m
- Ramal N° 2 Aras San Miguel - El Calvario 1,363.8 m
- Ramal N° 3 El Bongo Abajo - San Vicente 2,118.44 m
- Ramal N° 4 El Bongo - Cooperativa 1,578.51 m
- Ramal N° 5 Jujuales - Buena Vista 1,236.62 m
- Solano - Cuesta de Piedra 24,124.6 m
- SINAP
- Parque Nacional
- Cuencas Hidrográficas 102, río Chiriquí, 104, río Escármas, 106, río Chico
- Cobertura y Uso de la Tierra 2012
- Aflojamiento rocoso y tierra desnuda
- Arroz
- Bosque latifoliado mixto maduro
- Bosque latifoliado mixto secundario
- Bosque plantado de latifoliadas
- Café
- Caña de azúcar
- Citrico
- Explotación minera
- Horticultura mixta
- Infraestructura
- Maíz
- Otro cultivo anual
- Otro cultivo permanente
- Palma aceitera
- Pasto
- Rastrojo y vegetación arbustiva
- Superficie de agua
- Vegetación baja inundable
- Área poblada

Nota:

1. El proyecto se encuentra fuera del SINAP.
2. Las coordenadas se encuentran a una distancia aproximada de 604 metros del área protegida (Parque Nacional Volcán Barú).
3. El Punto #7 de los datos de Bahías y Casetas de Cuesta de Piedra - Volcán Presenta un error por lo que no se tomo en consideración

Sistema de Referencia Espacial:
Sistema Geodésico Mundial de 1984
Proyección Universal Transversal
de Mercator - Zona 17 Norte

Ministerio de Ambiente
Dirección de Información Ambiental
Departamento de Geomática

Fuente:
- Instituto Nacional de Estadística y Censo
- Ministerio de Ambiente

DEPARTAMENTO DE EVALUACIÓN DE ESTUDIOS DE IMPACTO AMBIENTAL
MEMORANDO-DEEIA-0721-2910-2021

PARA: DIANA LAGUNA
Directora de Información Ambiental

DE: DOMILUIS DOMÍNGUEZ E.
Director de Evaluación de Impacto Ambiental

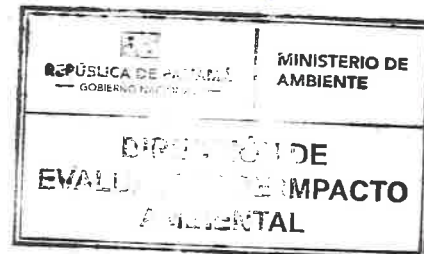

ASUNTO: Verificación de coordenadas en base a respuesta a aclaratoria

FECHA: 29 de octubre de 2021

En seguimiento al **MEMORANDO DEEIA-0630-2009-2021**, le solicitamos generar una cartografía que nos permita determinar ubicación de paradas y bahías, y pasos elevados peatonales; correspondiente a la modificación del Estudio de Impacto Ambiental, categoría II, “**ESTUDIO, DISEÑO Y CONSTRUCCIÓN(CPA) CUESTA DE PIEDRA-VOLCÁN**”, ubicado en los corregimientos de La Concepción, Cuesta de Piedra y Volcán, distrito de Bugaba y Tierras Altas, Provincia de Chiriquí, promovido por el **MINISTERIO DE OBRAS PÚBLICAS**; la cual incluya Cobertura Boscosa, Uso de Suelo, Cuencas Hidrográficas, Áreas Protegidas e Imagen Satelital.

Las coordenadas se encuentran en DATUM de ubicación WGS84 y se ubican en la carpeta compartida DEEIA_DIAM.

Adicionalmente, solicitamos que se remita la cartografía del proyecto en formato KMZ.

Agradecemos enviar sus comentarios fundamentado en el área de su competencia, a más tardar cinco (5) días hábiles del recibido de la solicitud.

Nº de expediente: DEIA-II-F-160-2019

Fecha de Tramitación: 2019

Fecha de Tramitación: DICIEMBRE

DDE/ACP/jm

Jm



Albrook, Calle Broberg, Edificio 804
República de Panamá
Tel.: (507) 500-0855

www.mambiente.gob.pa