

MINISTERIO DE AMBIENTE
DIRECCION DE INFORMACION AMBIENTAL
Tel. 500-0855 – Ext. 6715/6047

MEMORANDO – DIAM – 01356 – 2021

PARA: ING. DOMILUIS DOMÍNGUEZ E.
Director de Evaluación de Impacto Ambiental

Diana A. Laguna C.

DE: LIC. DIANA A. LAGUNA C.
Directora

ASUNTO: Verificación de coordenadas

FECHA: Panamá, 13 de diciembre de 2021

<p>REPÚBLICA DE PANAMÁ GOBIERNO NACIONAL</p>	<p>MINISTERIO DE AMBIENTE</p>
<p>DEPARTAMENTO DE EVALUACIÓN DE ESTUDIO DE IMPACTO AMBIENTAL</p>	
<p>RECIBIDO</p>	
<p>Por: <i>[Firma]</i></p>	
<p>Fecha: <i>13 de diciembre de 2021</i></p>	
<p>Hora: <i>11:42 am</i></p>	

En atención al memorando **DEEIA-0785-0112** en seguimiento del memorando **DEEIA-0676-0810-2021**, donde se solicita generar una cartografía que permita determinar, la superficie y ubicación del proyecto, distancia existente entre el polígono del proyecto y las infraestructuras correspondiente al Estudio de Impacto Ambiental categoría I, titulado "HABILITACIÓN DE GALERA PARA SOPORTE DE SISTEMA PECUARIO", cuyo promotor es SERGIO AMADO GONZALEZ, le informamos que con los datos proporcionados se determinó lo siguiente:

Variables	Descripción
Polígono	Superficie: 1,156 m ²
Abrevadero	Superficie: 396.5 m ²
Puntos	Casa más próxima, Galera ganado, Campamento Foresfinance Casa señor González
División Política Administrativa	Provincia: Darién Distrito: Pinogana Corregimiento: Metetí
Cobertura Boscosa y Uso de la Tierra, año 2012	• Pasto
Capacidad Agrológica de los Suelos	Tipo: V
Sistema Nacional de Áreas Protegidas (SINAP)	• Fuera del SINAP

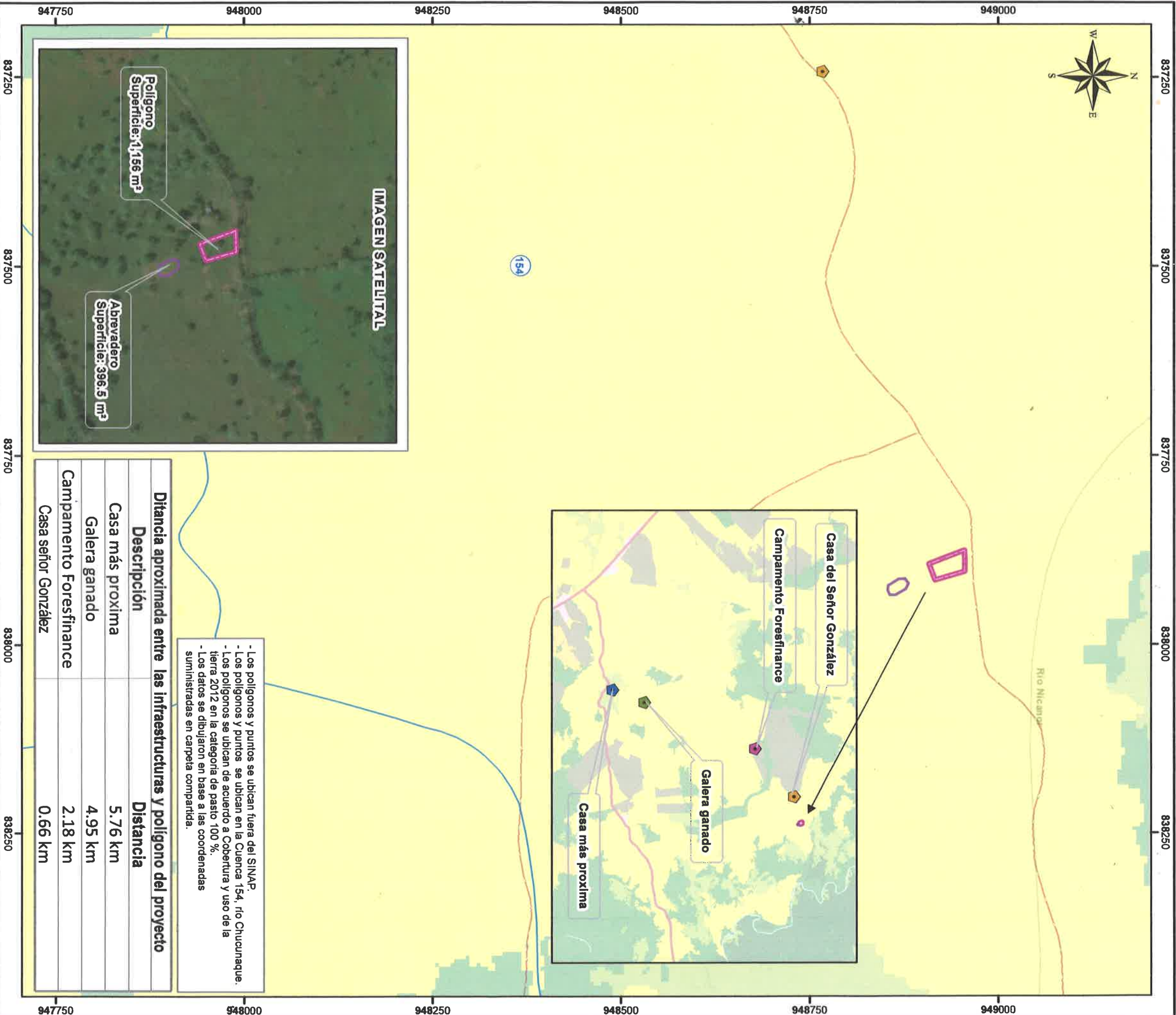

Escala 1:5,000
0.25 0.125 0 km

LEYENDA

- Lugares Poblados

◆ Campamento Foresfinance

◆ Casa más proxima

◆ Casa señor González

◆ Galera ganado

◆ Ríos y quebradas

◆ Red Vial

◆ Abrevadero

◆ Polígono

◆ Límite de Capacidad Agrícola
- Cobertura y Uso de la Tierra 2012

■ Bosque latifoliado mixto secundario

■ Pasto

■ Rastrojo y vegetación arbustiva
- Sistema de Referencia Espacial:
Sistema Geodésico Mundial de 1984
Proyección Universal Transversal de Mercator
Zona 18 Norte

○ Ministerio de Ambiente
Dirección de Información Ambiental
Departamento de Geomática

○ Fuente:
- Instituto Nacional de Estadística y Censo
- Imagen ESRI
- Memorando-DEIA-0785-0112-2021.

