

MINISTERIO DE AMBIENTE
DIRECCION DE INFORMACION AMBIENTAL
Tel. 500-0855 – Ext. 6715/6047

MEMORANDO – DIAM – 01391 - 2021

PARA: ING. DOMILUIS DOMÍNGUEZ E.
Director de Evaluación de Impacto Ambiental

Diana A. Laguna C.

DE: LIC. DIANA A. LAGUNA C.
Directora

ASUNTO: Verificación de coordenadas

FECHA: Panamá, 15 de diciembre de 2021

REPÚBLICA DE PANAMÁ GOBIERNO NACIONAL	MINISTERIO DE AMBIENTE
DEPARTAMENTO DE EVALUACIÓN DE ESTUDIO DE IMPACTO AMBIENTAL	
RECIBIDO	
Por: <i>[Firma]</i>	
Fecha: 15 de diciembre de 2021	
Hora: 2:35 p	

En atención al memorando DEEIA-0794-0612-2021, en seguimiento al Memorando DEEIA-0475-2007-2021 se solicita generar nuevo conjunto de coordenadas a la cartografía que permita determinar la ubicación del proyecto, correspondiente al Estudio de Impacto Ambiental categoría II, titulado "ALAMEDAS DEL VALLE ", cuyo promotor es COLINAS DE ARRAIJAN, S.A, le informamos que con los datos proporcionados se determinó lo siguiente:

Variables	Descripción
Puntos	Punto de descarga
Polígonos	Áreas desarrollables Superficie 5 ha + 3212.22 m ² , PND TRAMO-1 superficie 5371.53 m ² , PND TRAMO-2 superficie 5325.15 m ² , Tramo 1 Quebrada superficie 3154 m ² , Tramo 2 Quebrada superficie 3787.44 m ² , Tramo 3 Quebrada superficie 3793.78 m ² . Área fuera de Polígono superficie 1299.76 m ² , Zona de Protección superficie 1 ha + 852.38 m ² , Ptar superficie 597.05 m ² , Tanque de Agua superficie 712.22 m ² , Área verde 1515.13 m ² , Parque Desarrollable superficie 2881.54 m ²
Cobertura Boscosa y Uso de la Tierra, año 2012	Bosque latifoliado mixto secundario, Pasto, Vegetación herbácea
Capacidad Agrológica de los Suelos	Tipo: VI
Sistema Nacional de Áreas Protegidas (SINAP)	Fuera del SINAP

Atentamente,

Adj.: Mapa

DL/aodgc/jm/ma

PROVINCIA PANAMÁ OESTE DISTRITO DE ARRAIJAN,
CORREGIMIENTOS DE CERRO SILVESTRE, JUAN
DEMOSTENES AROSEMENA
VERIFICACIÓN DE COORDENADAS
"ALAMENDAS DEL VALLE"

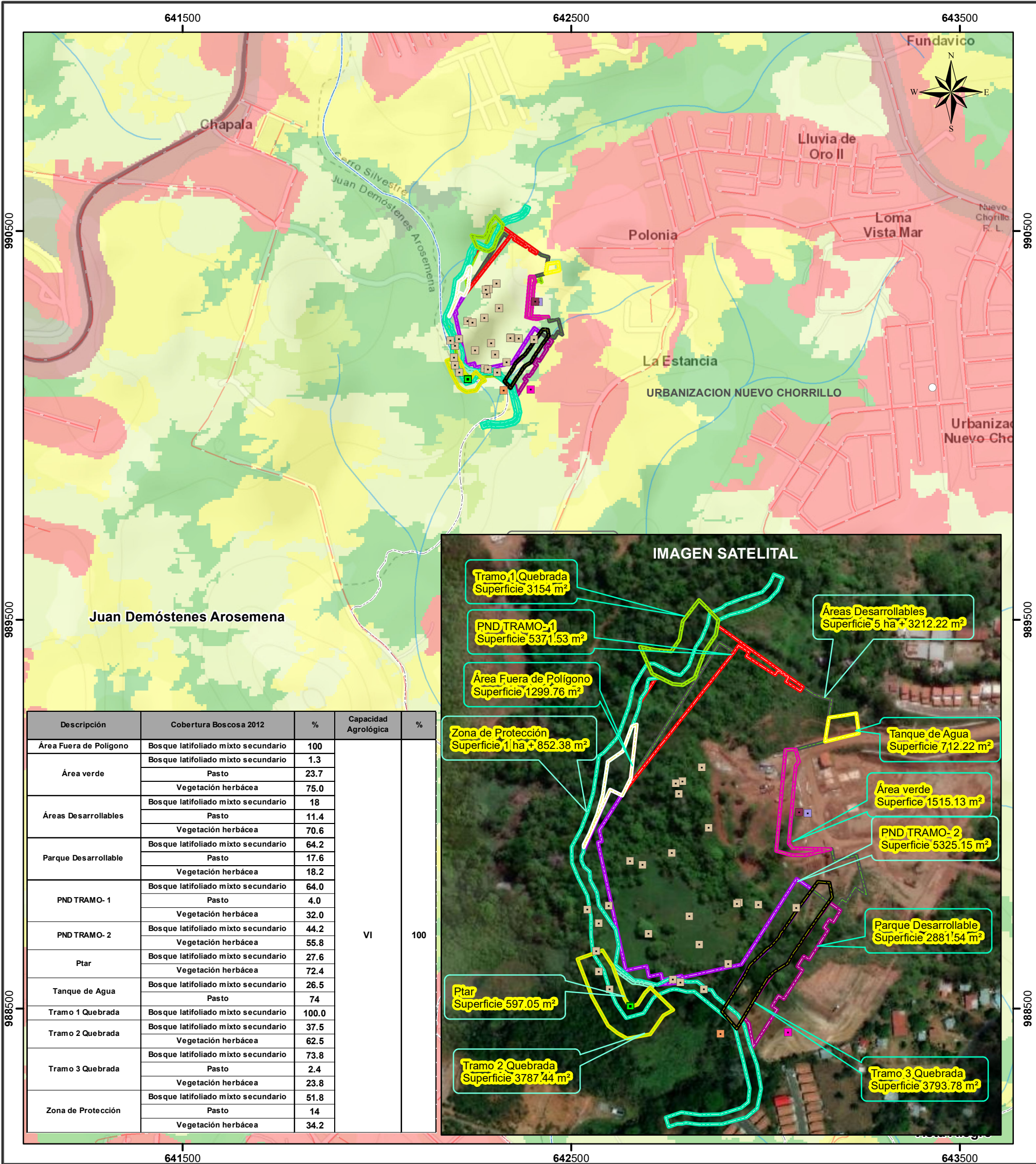

Escala 1:10,000

1 0.5 0 km

LEYENDA



- Lugares Poblados 2010
- Punto de Descarga
- Análisis de Calidad de
- Monitoreo de Ruido
- Prosperidad
- Quebrada Polonia
- Ubicación de la PTAR
- Ríos y quebradas
- Red vial
- Límites de corregimientos
- PND TRAMO- 1
- PND TRAMO- 2
- Parque Desarrollable
- Ptar
- Tanque de Agua
- Tramo 1 Quebrada
- Tramo 2 Quebrada
- Tramo 3 Quebrada
- Zona de Protección
- Área Fuera de Polígono
- Área verde
- Áreas Desarrollables
- Polígono del Proyecto

- Cobertura y Uso de la Tierra 2012**
- Clases**
- Bosque latifoliado mixto secundario
 - Pasto
 - Vegetación herbácea
 - Área poblada
- Capacidad Agrológica**
- VI No arable, con limitaciones severas, apta para pastos, bosques, tierras de reservas.

Sistema de Referencia Espacial:
Sistema Geodésico Mundial de 1984
Proyección Universal Transversal de Mercator
Zona 17 Norte

Ministerio de Ambiente
Dirección de Información Ambiental
Departamento de Geomática

Fuentes:
- Instituto Nacional de Estadística y Censo
- Ministerio de Ambiente
- Imagen ESRI
- Memorando DEEIA-0475-2007-2021
DEEIA-0794-0612-2021

Nota:
1. El proyecto se encuentra fuera de los límites del SINAP.
2. El polígono se encuentran en la Cuenca 140 Río Caimito.
3. Los polígono se verificaron en base a las coordenadas suministradas.