

MAPA DE UBICACIÓN GEOGRÁFICA

Estudio de Impacto Ambiental (EslA)
Categoría II

PROMOTOR: DOSTORRES S.A.

PROYECTO:
SERVICIOS DE SALUD COSTA VERDE

Ubicado en Hacienda El Limón , Corregimiento de Puerto Caimito, Distrito de Chorrera, Provincia de Panamá Oeste

Localización Regional

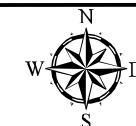

Escala 1:50,000

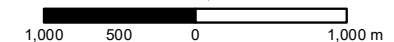

Simbología

- Área de proyecto
- Red hídrica
- Autopista Arraiján - Chorrera
- Carretera Panamericana
- Red vial

Proyección Universal de Mercator
Datum WGS84
Esferoide WGS84
Zona 17 Norte

Fuente:
Carta topográfica escala 1:50,000. Instituto Geográfico Nacional
Tommy Guardia

ENERO 2020

AMPLIACIÓN DEL AREA DE ESTUDIO

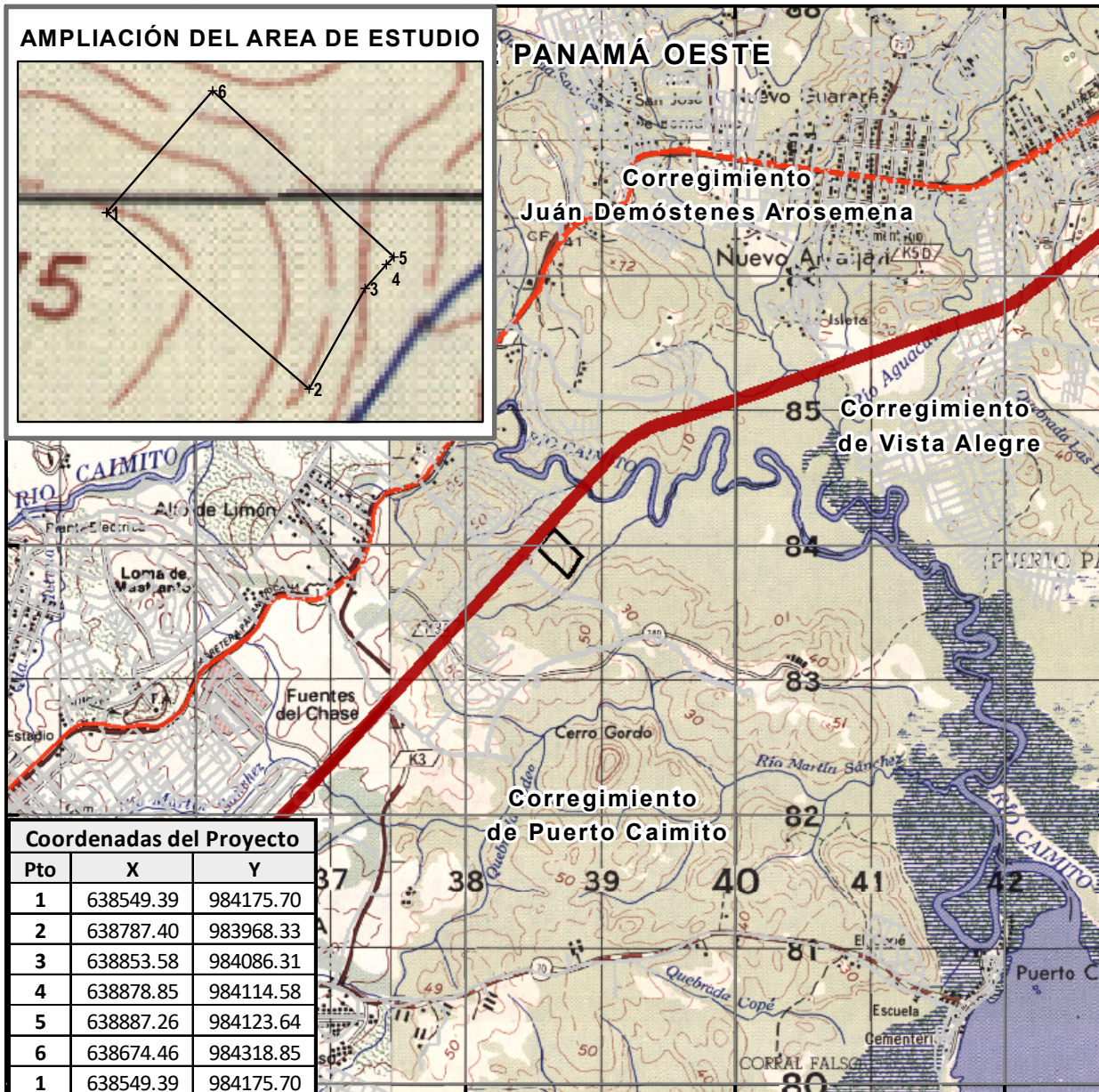
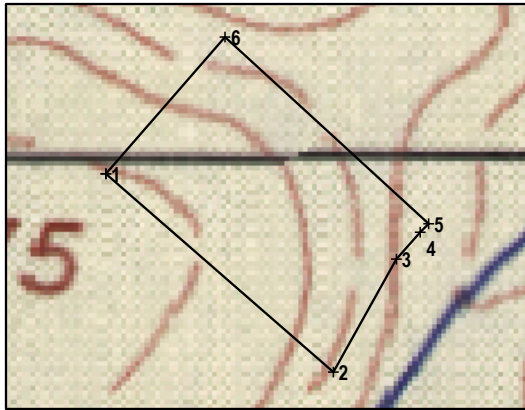

Coordenadas del Proyecto

| Pto | X | Y |
|-----|-----------|-----------|
| 1 | 638549.39 | 984175.70 |
| 2 | 638787.40 | 983968.33 |
| 3 | 638853.58 | 984086.31 |
| 4 | 638878.85 | 984114.58 |
| 5 | 638887.26 | 984123.64 |
| 6 | 638674.46 | 984318.85 |
| 1 | 638549.39 | 984175.70 |