

MINISTERIO DE AMBIENTE
DIRECCION DE INFORMACION AMBIENTAL
Tel. 500-0855 – Ext. 6715/6047

MEMORANDO-DIAM-01418-2021

PARA: ING. DOMILUIS DOMÍNGUEZ E.
Director de Evaluación de Impacto Ambiental



DE: LIC. DIANA A. LAGUNA C.
Directora

ASUNTO: Verificación de coordenadas

FECHA: Panamá, 23 de diciembre de 2021

En atención al memorando **DEEIA-0808-1312-2021**, seguimiento del DEIA -0612-1309-2021 se solicita generar una cartografía que permita determinar la ubicación del Punto de descarga del proyecto, correspondiente al Estudio de Impacto Ambiental categoría II, titulado "**LA ROSA DE LOS VIENTOS DE ANTÓN** ", cuyo promotor es SOCIEDAD DESARROLLO DE LOS VIENTOS, S.A, le informamos que con los datos proporcionados se determinó lo siguiente:

Variables	Descripción
Puntos	Nuevo Punto de descarga
Cobertura Boscosa y Uso de la Tierra, año 2012	Pasto
División Política Administrativa	Provincia: Coclé Distrito: Antón. Corregimiento: Juan Díaz.
Drenaje	Río Jobo (y afluentes)
Capacidad Agrológica de los Suelos	Tipo: IV
Sistema Nacional de Áreas Protegidas (SINAP)	Fuera del SINAP

Atentamente,



REPÚBLICA DE PANAMÁ
GOBIERNO NACIONAL

MINISTERIO DE AMBIENTE

PROVINCIA DE COCLE, DISTRITO DE ANTÓN, CORREGIMIENTO DE JUAN DÍAZ, "LA ROSA DE LOS VIENTOS DE ANTON"
UBICACION DE PUNTO, LINEA Y POLÍGONO

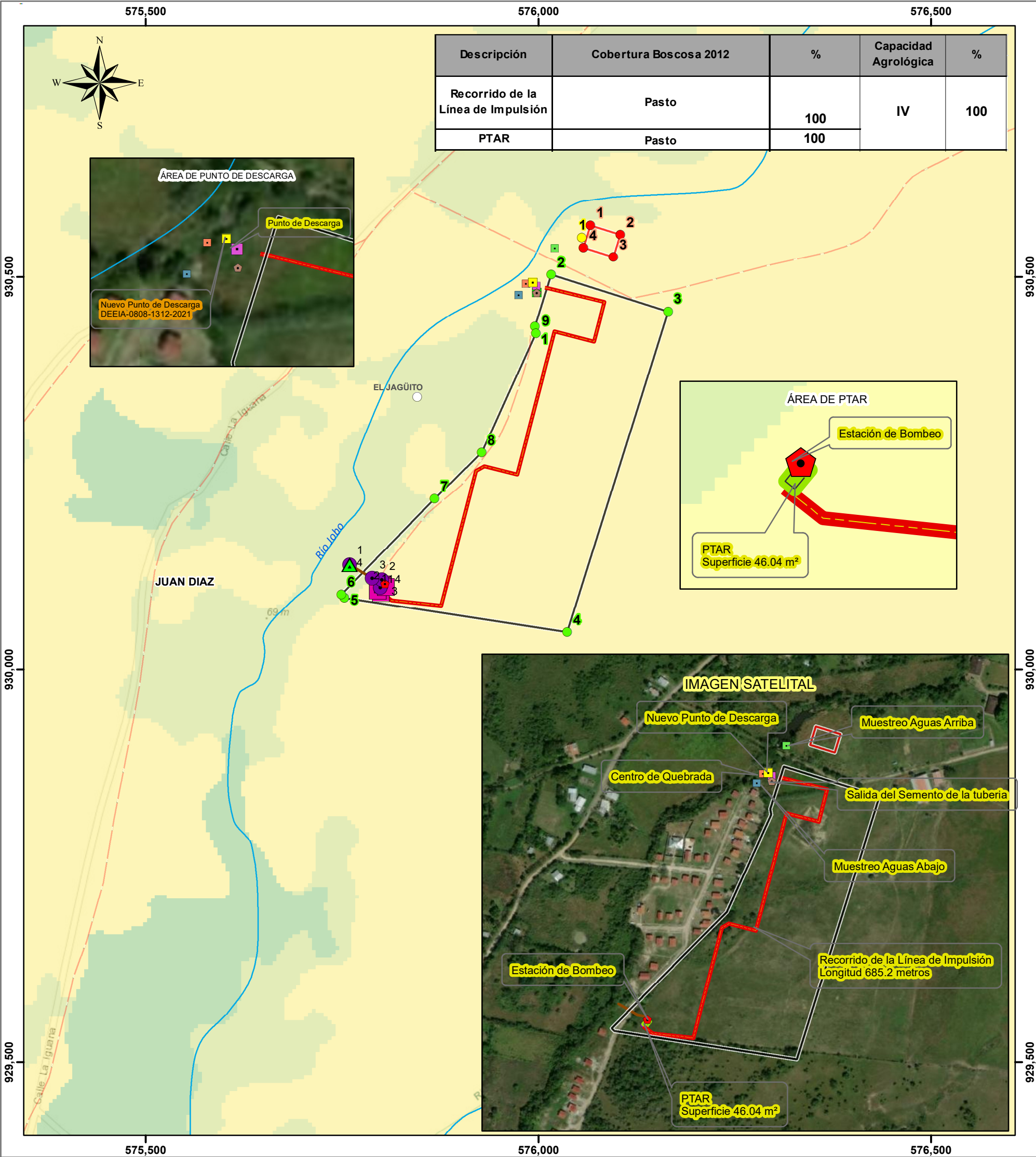

Escala 1:5,000

LEYENDA



- Lugares Poblados 2010
■ Nuevo Punto de Descarga
● Estación de Bombeo
● Salida del Semento de la tubería
● Centro de Quebrada
● Muestreo Aguas Abajo
● Muestreo Aguas Arriba
● Punto de Descarga
— Recorrido de la Línea de Impulsión
— Rios y Quebradas
■ PTAR
■ DEEIA-0346-3105-2021

Nota:
1. El proyecto se encuentra fuera de los límites del SINAP.
2. El polígono se encuentran en la Cuenca 136 Río Antón.
3. El nuevo punto de descarga sobre un brazo afluente del Río Jobo.

- DEIA_0803_1710
▲ Punto de descarga
● Alineamiento de tubería
■ Planta de tratamiento
— Red vial
— Polilínea_DEIA_0803
Puntos
● Polígono a desarrollar
● Planta de Aguas Residuales
● Descarga
■ Polígono a desarrollar
■ Planta de Aguas Residuales
■ polígono_DEIA_0803

Cobertura y Uso de la Tierra 2012

- Clases
■ Bosque latifoliado mixto secundario
■ Pasto
■ Rastrojo y vegetación arbustiva

Capacidad Agrológica

- IV Arable, muy severas limitaciones en la selección de plantas, requiere un manejo muy cuidadoso o ambas cosas.

Sistema de Referencia Espacial:
Sistema Geodésico Mundial de 1984
Proyección Universal Transversal de Mercator - Zona 17 Norte

Ministerio de Ambiente
Dirección de Información Ambiental
Departamento de Geomática

Fuente:
- Instituto Nacional de Estadística y Censo
- Ministerio de Ambiente
- Memorando DEIA-0383-0506-17
DEIA-0803-1710-19
DEEIA-0346-3105-2021
DEEIA-0612-1309-2021
DEEIA-0808-1312-2021