



MINISTERIO DE  
AMBIENTE

**MINISTERIO DE AMBIENTE**  
**DIRECCION DE INFORMACION AMBIENTAL**  
Tel. 500-0855 – Ext. 6715/6047

**MEMORANDO – DIAM – 01389 – 2021**

**PARA:** ING. DOMILUIS DOMÍNGUEZ E.  
Director de Evaluación de Impacto Ambiental

*Diana A. Laguna C.*

**DE:** LIC. DIANA A. LAGUNA C.  
Directora

**ASUNTO:** Verificación de coordenadas

**FECHA:** Panamá, 15 de Diciembre de 2021









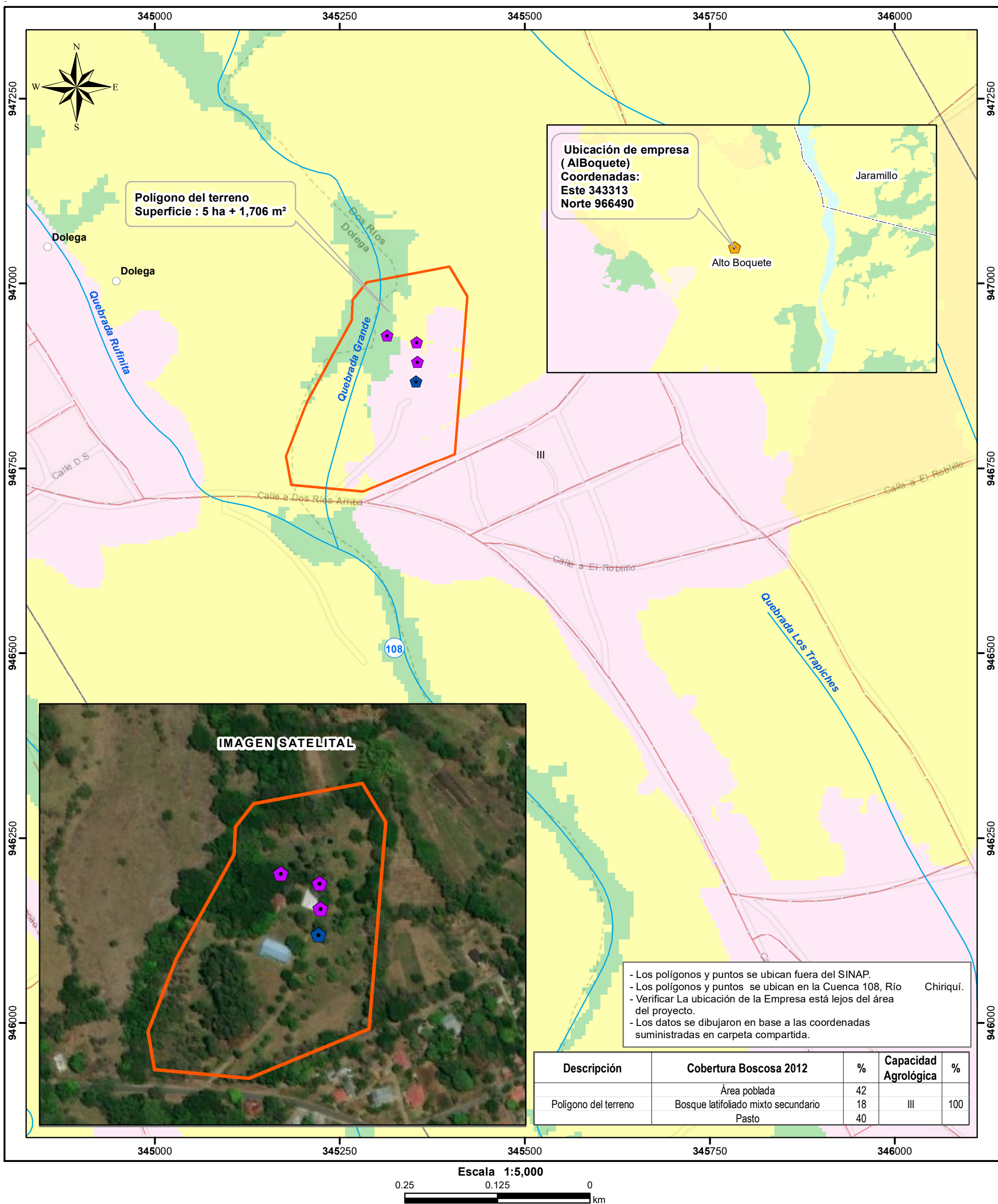

En atención al memorando **DEEIA-0805-1012-2021** donde se solicita generar una cartografía que permita determinar, la superficie y ubicación del proyecto correspondiente al Estudio de Impacto Ambiental categoría II, titulado "**BENEFICIO ECOLÓGICO CAFÉ ISABELA**", VERIFICACIÓN DE COORDENADAS, cuyo promotor es **CAFÉ ISABELA, S.A**, le informamos lo siguiente:

Variables	Descripción
<b>Polígono</b>	Superficie: 5 ha + 1,706 m <sup>2</sup>
<b>Puntos</b>	Ubicación de empresa, Ruido ambiental, Calidad de aire, Hallazgos arqueológicos
<b>División Política Administrativa</b>	Provincia: Chiriquí
	Distrito: Dolega
	Corregimiento: Dolega (Cabecera), Dos Ríos
<b>Cobertura Boscosa y Uso de la Tierra, año 2012</b>	<ul style="list-style-type: none"> <li>Área poblada, Bosque latifoliado mixto secundario, Pasto</li> </ul>
<b>Capacidad Agrológica de los Suelos</b>	Tipo: III
<b>Sistema Nacional de Áreas Protegidas (SINAP)</b>	<ul style="list-style-type: none"> <li>Fuera del SINAP</li> </ul>

Adj. Mapa  
DL/aodgc/cas/ma  
CC: Departamento de Geomá

**PROVINCIA DE CHIRIQUÍ , DISTRITOS DE DOLEGA,  
CORREGIMIENTOS DE DOLEGA ( CABECERA), DOS  
RÍOS ESTUDIO CAT. II, "BENEFICIO ECOLÓGICO CAFÉ ISABELA".**



-  Lugares Poblados
-  Ubicación de empresa
-  Hallazgos arqueológicos
-  Ruido ambiental, Calidad de aire
-  Ríos y quebradas
-  Red Vial
-  Polígono del terreno
-  Límite de Capacidad

## Cobertura y Uso de la Tierra 2012

- Bosque latifoliado mixto secundario
- Bosque plantado de latifoliadas
- Otro cultivo anual
- Pasto
- Área poblada

Tipo: III - Arable, severas limitaciones en la selección de las plantas, requiere conservación especial o ambas cosas.

**Sistema de Referencia Espacial:**  
Sistema Geodésico Mundial de 1984  
Proyección Universal Transversal de Mercator  
Zona 18 Norte

**Ministerio de Ambiente**  
**Dirección de Información Ambiental**  
**Departamento de Geomática**

Fuente: - Instituto Nacional de Estadística y Censo  
- Ministerio de Ambiente  
- Imagen ESRI  
- Memorando-DEEIA-0805-1012-2021