

MINISTERIO DE AMBIENTE  
DIRECCION DE INFORMACION AMBIENTAL

Tel. 500-0855 – Ext. 6715/6047

MEMORANDO – 01435-2021

PARA: ANALILIA CASTILLERO P.  
Director de Evaluación de Impacto Ambiental, Encargada

*Diana A. Laguna C.*

DE: LIC. DIANA A. LAGUNA C.  
Directora

ASUNTO: Verificación de coordenadas

FECHA: Panamá, 28 de diciembre de 2021



En atención al memorando-DEEIA-0836-2212-2021, donde se solicita generar una cartografía que permita determinar, la ubicación y superficie del polígono del proyecto, y sus componentes, del Estudio de Impacto Ambiental categoría II, denominado "CANTERA PETROSA", cuyo promotor es PETRO AGREGADOS, S.A. (PETROSA), le informamos que con los datos proporcionados se determinó lo siguiente:

Variables	Descripción
Polígono	Superficie: 20 ha + 9,210.5 m <sup>2</sup>
Planta trituradora	Superficie: 0 ha + 8,171 m <sup>2</sup>
Tina de sedimentación	Superficie: 0 ha + 0400.5 m <sup>2</sup>
Calle a rehabilitar	Longitud: 436 m.
División Política Administrativa	Provincia: Panamá Oeste.
	Distrito: Arraiján.
	Corregimiento: Burunga.
Cobertura Boscosa y Uso de la Tierra, año 2012	- Bosque latifoliado mixto secundario
	- Pasto
	- Vegetación herbácea.
Drenaje	Río sin nombre, afluente del río Burunga.
Capacidad Agrológica de los Suelos	Tipo: VI.
Sistema Nacional de Áreas Protegidas (SINAP)	Fuera del SINAP.

Atentamente,

Adj.: Mapa

DL/aodgc/xs/ma

CC: Departamento de Geomática

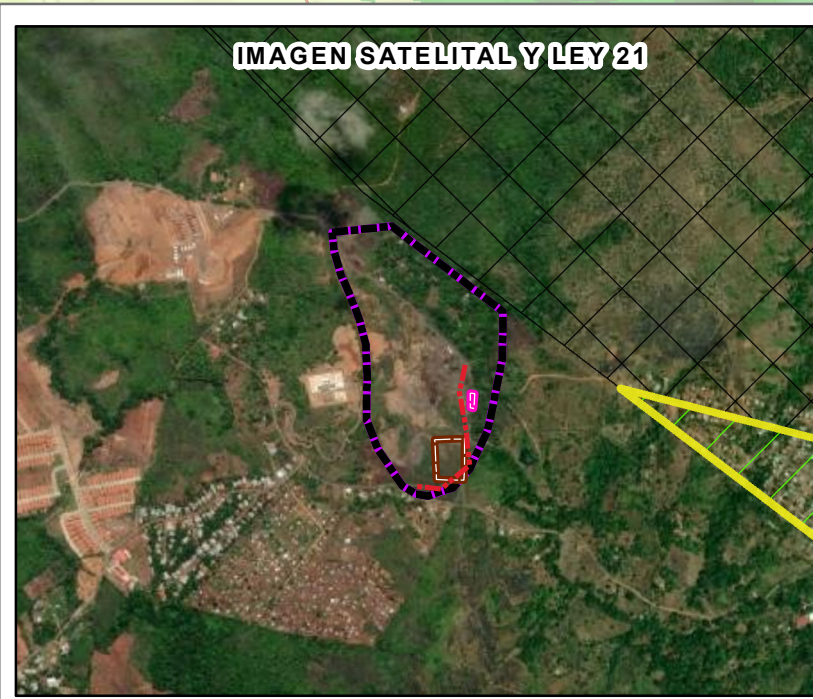
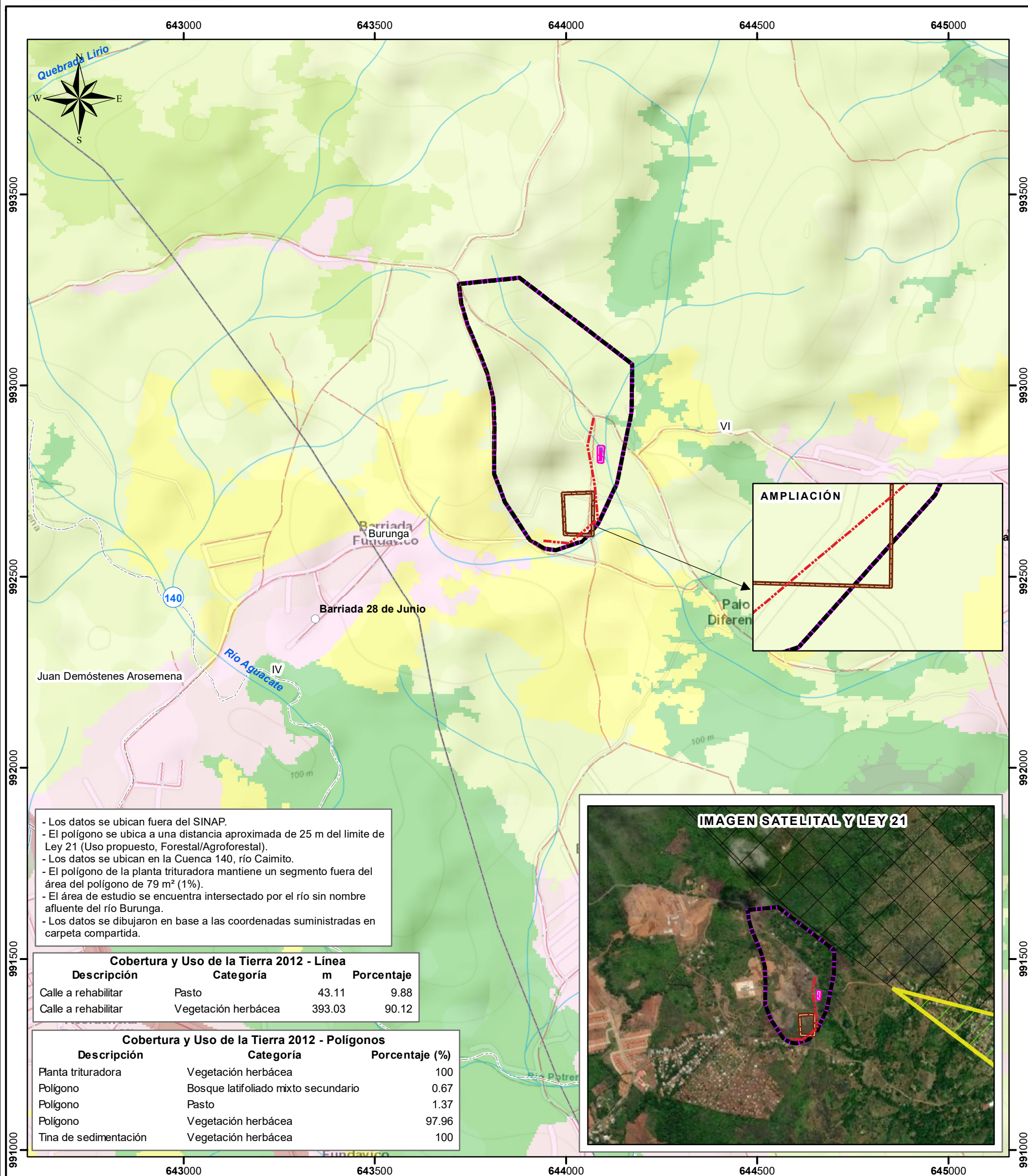

**Escala 1:10,000**

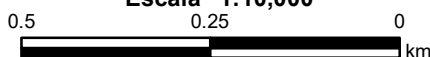





**L E Y E N D A**



-  Lugares Poblados
  -  Calle a rehabilitar
  -  Ríos y quebradas
  -  Red Vial
- Polígono**
-  Planta trituradora
  -  Polígono
  -  Tina de sedimentación

- ### Cobertura y Uso de la Tierra 2012
- Bosque latifoliado mixto maduro
  - Bosque latifoliado mixto secundario
  - Bosque plantado de latifoliadas
  - Infraestructura
  - Pasto
  - Rastrojo y vegetación arbustiva
  - Vegetación herbácea
  - Área poblada

-  Límite de Corregimientos
-  Límite de Capacidad Agrológica
- Tipo VI-No arable, con limitaciones severas, apta para pastos, bosques, tierras de reservas.
- Ley 21**
-  Vivienda . baja densidad
-  Forestal / agroforestal

**Sistema de Referencia Espacial:**  
Sistema Geodésico Mundial de 1984  
Proyección Universal Transversal de Mercator  
Zona 17 Norte

**Ministerio de Ambiente**  
**Dirección de Información Ambiental**  
**Departamento de Geomática**

Fuente: - Instituto Nacional de Estadística y Censo  
- Ministerio de Ambiente  
- Imagen ESRI  
- Memorando-DEEIA-0836-2212-2021