

Panamá, 30 de diciembre de 2021.
DNRM-UA-104-2021.

Licenciada

ANALILIA CASTILLERO

Jefa del Departamento de Evaluación

de Estudio de Impacto Ambiental

Dirección de Evaluación de Impacto Ambiental

Ministerio de Ambiente

E.

S.

D.

Respetada Licenciada Castellero:

Tengo el agrado de dirigirme a usted en atención a la nota No. DEIA-DEEIA-UAS-0240-1512-2021 con fecha de 15 de diciembre de 2021 y recibida en nuestras oficinas el 15 de diciembre de 2021, en la cual nos solicita emitir un informe técnico fundamentado en el área de nuestra competencia de la evaluación del Estudio de Impacto Ambiental (EsIA), Categoría II, del proyecto denominado **“PLANTA DE PREFABRICADOS VIADUCTO PRINCIPAL LINEA 3”** a desarrollarse en el corregimiento de Vista Alegre, distrito de Arraiján, provincia de Panamá Oeste, cuyo promotor es **CONSROCIO HPH JOINT VENTURE**.

En virtud de lo anterior, le informamos que la Unidad Ambiental de la Dirección Nacional de Recursos Minerales realizó la revisión y evaluación de la documentación de acuerdo con los componentes de nuestra competencia, generando el Informe Técnico No. UA-EVA-075-2021, adjunto a esta nota.

Agradeciendo de antemano la atención.

Atentamente,

ING. JAIME PASHALES

Director Nacional de Recursos Minerales



JP/mfb/jg

 REPÚBLICA DE PANAMÁ GOBIERNO NACIONAL	MINISTERIO DE AMBIENTE
DIRECCIÓN DE EVALUACIÓN DE IMPACTO AMBIENTAL	
RECIBIDO	
Por:	
Fecha:	30/12/2021
Hora:	2:06 pm

INFORME TÉCNICO No. UA-EVA-075-2021

1. DATOS GENERALES.

PROYECTO	“PLANTA DE PREFABRICADOS VIADUCTO PRINCIPAL 3”
CATEGORÍA:	II
PROMOTOR:	CONSORCIO HPH JOINT VENTURE
LOCALIZACIÓN:	Corregimiento de Vista Alegre, distrito de Arraiján Panamá, provincia de Panamá Oeste.
FECHA DEL INFORME:	29 de diciembre de 2021.
EVALUADORES:	Javier Guillen Fernando Hernández

2. ANTECEDENTES.

- El 15 de diciembre de 2021, se recibe la nota DEIA-DEEIA-UAS-0240-1512-2021 con fecha del 15 de diciembre de 2021, en donde la Dirección de Evaluación de Impacto Ambiental del Ministerio de Ambiente nos informan que la página web <http://prefasia.miambiente.gob.pa/consultas/> está disponible el Estudio de Impacto Ambiental, Categoría II, proyecto denominado “**PLANTA DE PREFABRICADOS VIADUCTO PRINCIPAL 3**”, a desarrollarse en el corregimiento de Vista Alegre, distrito de Arraiján Panamá, provincia de Panamá Oeste.

3. BREVE DESCRIPCIÓN DEL EsIA EN EVLAUACIÓN.

Según el EsIA, el objetivo del proyecto es llevar a cabo la instalación y operación de la Planta de Prefabricados Viaducto Principal Línea 3, de manera sostenible con el ambiente y las comunidades en su entorno

En el EsIA presentado se indica que el área en donde se desarrollará el proyecto “Planta de Prefabricados Viaducto Principal Línea 3”, cuenta con un Estudio de Impacto Ambiental Categoría II previo (Parque Logístico Vacamonte) aprobado por el Ministerio del Ambiente mediante la Resolución DIEORA IA-072-2015 de 24 de agosto de 2015, y será arrendada mientras se desarrollan los trabajos de construcción de la Línea 3 del Metro.

De acuerdo con el EsIA, el proyecto se desarrollará en un área de aproximadamente 14.916 hectáreas y estará compuesto por dos componentes: 1. Planta de Prefabricación de la Viga de Rodaje, que será el centro de producción de la viga de rodaje y otros elementos prefabricados menores; 2. Instalaciones de servicio que estará compuesto por zonas de talleres, oficinas para el personal operativo, almacenes y la construcción de una Zona de producción de prefabricados varios

En el EsIA en la Tabla 5-1, se aportan las coordenadas UTM (WGS 84) del Área del Proyecto, las cuales son las siguientes:

Nombre	ID	X	Y
	1	645906.372	982539.205
	2	645942.481	982467.786
	3	645958.015	982425.735
	4	645970.792	982374.349
	5	645976.060	982323.078
	6	645852.650	982309.874
	7	645792.040	982314.387
	8	645763.456	982295.125
	9	645734.778	982306.164



Área de Influencia Directa	10	645718.733	982308.121
	11	645709.485	982308.552
	12	645681.158	982311.057
	13	645679.748	982314.507
	14	645674.695	982315.281
	15	645669.586	982315.429
	16	645664.497	982314.949
	17	645659.506	982313.847
	18	645555.788	982239.848
	19	645497.228	982263.763
	20	645389.987	982413.799
	21	645797.039	982704.218
	22	645821.845	982666.952
	23	645852.193	982621.362
	24	645899.232	982550.696

4. ANÁLISIS TÉCNICO DEL EsIA.

Una vez revisado y analizado todo el Estudio de Impacto Ambiental (EsIA) y cada uno de los componentes ambientales de competencia minera del mismo, **no se tienen observaciones al mismo que deban ser aclaradas.**

5. CONCLUSIONES.

- Una vez evaluado el EsIA y su Plan de Manejo Ambiental presentada por la empresa, **no se tienen observaciones al mismo que deban ser aclaradas.**

6. RECOMENDACIONES.

- Remitir el presente informe técnico a la Dirección de Evaluación de Impacto Ambiental del Ministerio de Ambiente para que forme parte del proceso de evaluación del Estudio de Impacto Ambiental, Categoría II, proyecto denominado **“PLANTA DE PREFABRICADOS VIADUCTO PRINCIPAL 3”**, a desarrollarse en el Corregimiento de Vista Alegre, distrito de Arraiján Panamá, provincia de Panamá Oeste.

6. CUADRO DE FIRMAS

Elaborado por:	
 Javier Guillen A. Técnico Ambiental Unidad Ambiental Dirección Nacional de Recursos Minerales	 Fernando Hernández Técnico Ambiental Unidad Ambiental Dirección Nacional de Recursos Minerales
Revisor por:	
 Maria De Los Angeles Bajura G. Ingeniera Ambiental Jefa de la Unidad Ambiental Dirección Nacional de Recursos Minerales	

ANEXO 1. VERIFICACIÓN DE COORDENADAS EN EL REGISTRO MINERO.



EVALUACIÓN DE ESTUDIO DE IMPACTO AMBIENTAL CAT II.- PROYECTO: PLANTA DE PREFABRICADOS VIADUCTO PRINCIPAL LINEA 3 , PROMOTOR CONSORCIO HPHJY, UBICADO EN EL CORREGIMIENTO DE VISTA ALEGRE , DISTRITO DE ARRAJÁN , PROVINCIA DE PANAMÁ OESTE.

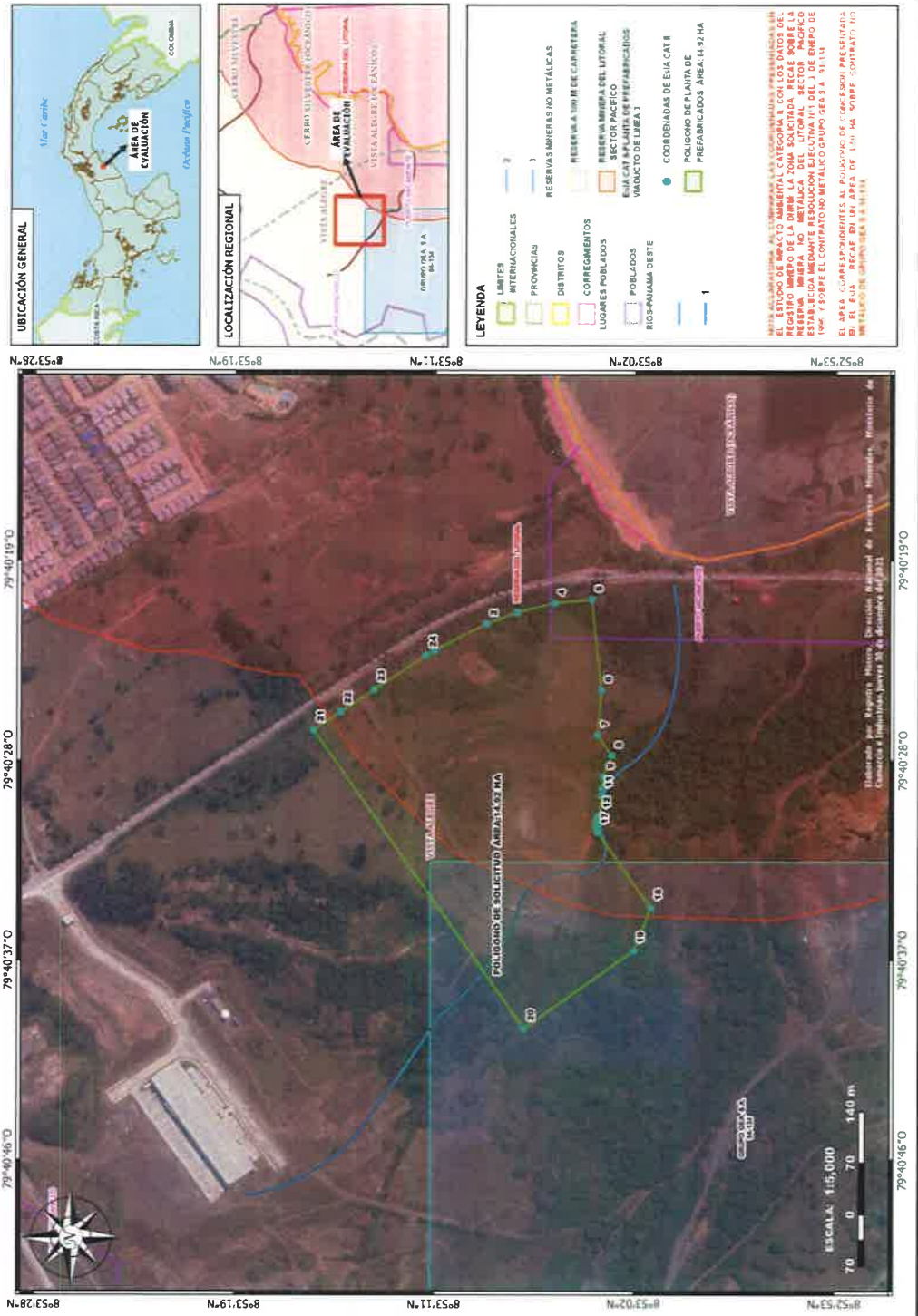

Informe Técnico No. UA-EVA-075-2021
Evaluadores: Javier Guillen y Fernando Hernández
Fecha del informe técnico: 29 de diciembre de 2021.