

MINISTERIO DE AMBIENTE
DIRECCION DE INFORMACION AMBIENTAL
Tel. 500-0855 – Ext. 6715/6047

MEMORANDO-DIAM-01440-2021

PARA: ANALILIA CASTILLERO P.
Directora de Evaluación de Impacto Ambiental - Encargada

Diana A. Laguna C.

DE: LIC. DIANA A. LAGUNA C.
Directora

ASUNTO: Verificación de coordenadas

FECHA: Panamá, 3 de enero de 2022

	MINISTERIO DE AMBIENTE
DEPARTAMENTO DE EVALUACION DE ESTUDIO DE IMPACTO AMBIENTAL	
RECIBIDO	
Por: <i>[Signature]</i>	
Fecha: 3 de enero de 2022	
Hora: 3:16 p	

En atención al memorando **DEEIA-0835-2212-2021**, se solicita generar una cartografía que permita determinar la ubicación del proyecto, correspondiente al Estudio de Impacto Ambiental categoría II, titulado "**CREMACIONES LA GLORIA DIVINA**", cuyo promotor es CREMACIONES LA GLORIA DIVINA, S.A, le informamos que con los datos proporcionados se determinó lo siguiente:

Variables	Descripción
Puntos	Chimenea, Calidad de Aire.
Polígonos	Polígono del Proyecto , Superficie de 484 m ²
Cobertura Boscosa y Uso de la Tierra, año 2012	Área Poblada
División Política Administrativa	Provincia: Panamá Distrito: Panamá Corregimiento: Ancón
Capacidad Agrológica de los Suelos	Tipo: IV
Sistema Nacional de Áreas Protegidas (SINAP)	Fuera del SINAP

Atentamente,

Adj.: Mapa
DL/aodgc/jm/ma
CC: Departamento de Geomática

PROVINCIA Y DISTRITO DE PANAMÁ

CORREGIMIENTOS DE ANCÓN

VERIFICACIÓN DE COORDENADAS

CREMACIONES LA GLORIA DIVINA"

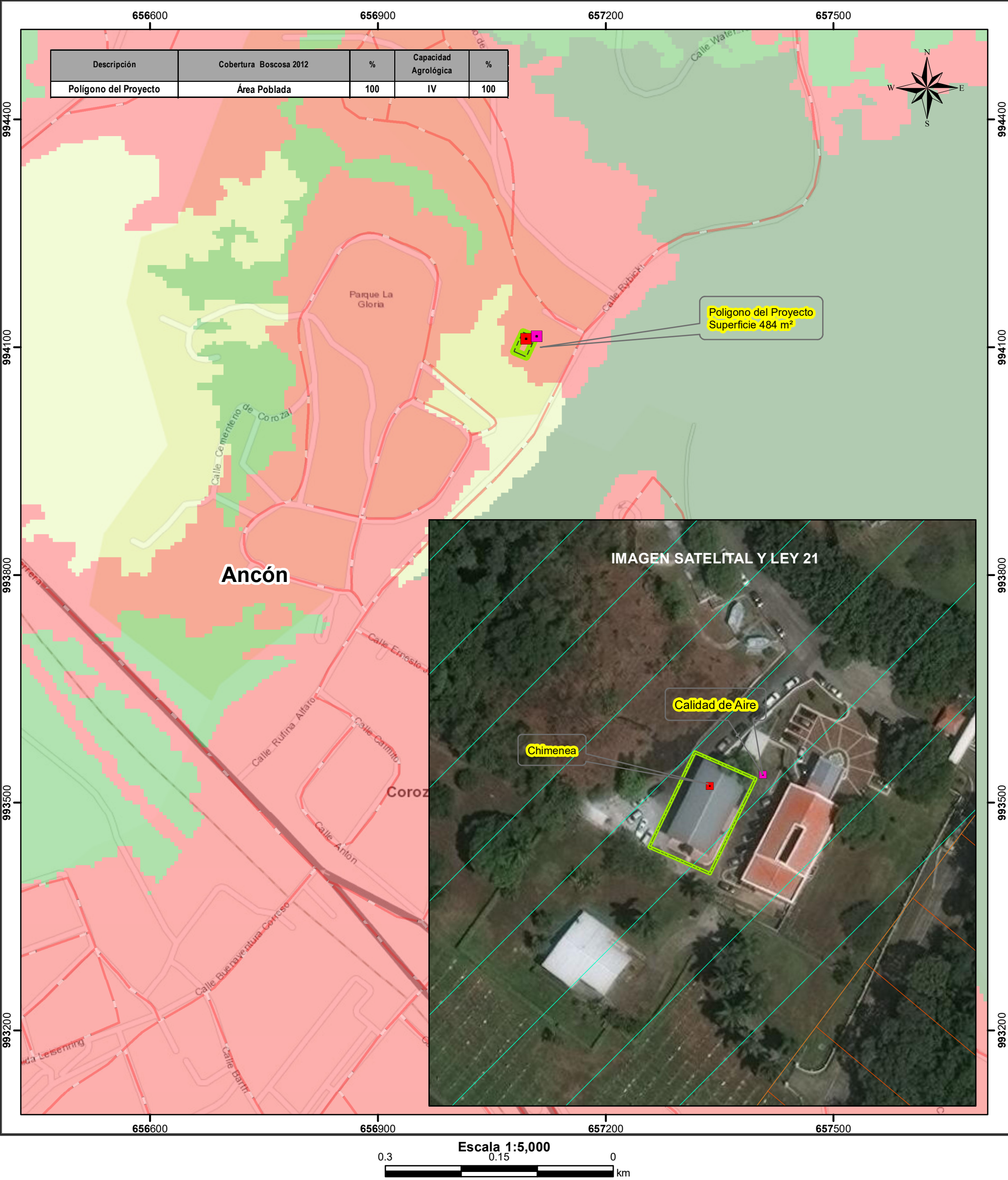

- Lugares Poblados 2010

■ Calidad de Aire

■ Chimenea

~ Ríos y quebradas

~ Red vial

▭ Polígono del Proyecto

▭ Límites de corregimientos
- Uso Propuesto Ley 21

▭ Área verde urbana

▭ Centro vecinal

- Cobertura y Uso de la Tierra 2012
- Clases
- Bosque latifoliado mixto secundario

Pasto

Vegetación herbácea

Área poblada

- Capacidad Agrológica
- IV

Arable, muy severas limitaciones en la selección de plantas, requiere un manejo muy cuidadoso o ambas cosas.

Nota:

- El proyecto se encuentra fuera de los límites del SINAP.
- El proyecto se encuentran en la Cuenca 142 Ríos entre el Caimito y el Juan Díaz.
- El proyecto se verifico en base a las coordenadas suministradas.

Sistema de Referencia Espacial:
Sistema Geodésico Mundial de 1984
Proyección Universal Transversal de Mercator
Zona 17 Norte

Ministerio de Ambiente
Dirección de Información Ambiental
Departamento de Geomática

Fuentes:

- Instituto Nacional de Estadística y Censo
- Ministerio de Ambiente
- Imagen ESRI
- Memorando DEEIA-0835-2212-2021