

**MINISTERIO DE AMBIENTE
DIRECCION DE INFORMACION AMBIENTAL
Tel. 500-0855 – Ext. 6715/6047**

MEMORANDO – DIAM – 0012 – 2022

Para: DOMILUIS DOMÍNGUEZ E.
Director de Evaluación de Impacto Ambiental

Diana D. Laguna C.

De: DIANA LAGUNA
Directora

Asunto: Verificación de Coordenadas

Fecha: Panamá, 06 de Enero de 2022



En respuesta al Memorando DEEIA-0852-2912-2021 seguimiento del memorando DEEIA-0436-0507-2021, donde se solicita anexar a la cartografía el polígono del terreno y servidumbre del proyecto categoría II, titulado “La Ribera”, le informamos lo siguiente:

Variables	Descripción
Polígono del terreno	Superficie: 17 ha + 2,929.5 m ²
Servidumbre	Superficie: 19 ha + 8,067.32 m ²
División Política Administrativa	Provincia: Panamá
	Distrito: Panamá
	Corregimientos: San Martín y Pacora
Cuencas Hidrográficas	146, río Pacora.
Cobertura Boscosa y Uso de la Tierra, año 2012	Área poblada, Pasto, Bosque latifoliado mixto secundario, Superficie de agua
Drenajes	Río Cabobré
Capacidad Agrológica de los Suelos	Tipo VII, Tipo IV

Atentamente,

Adj.: Mapa
DL/adg/CAS/ma
CC: Departamento de Geomática



PROVINCIA Y DISTRITO DE PANAMÁ, CORREGIMIENTOS DE SAN MARTÍN Y PACORA, ESTUDIO CAT. II, "LA RIBERA".

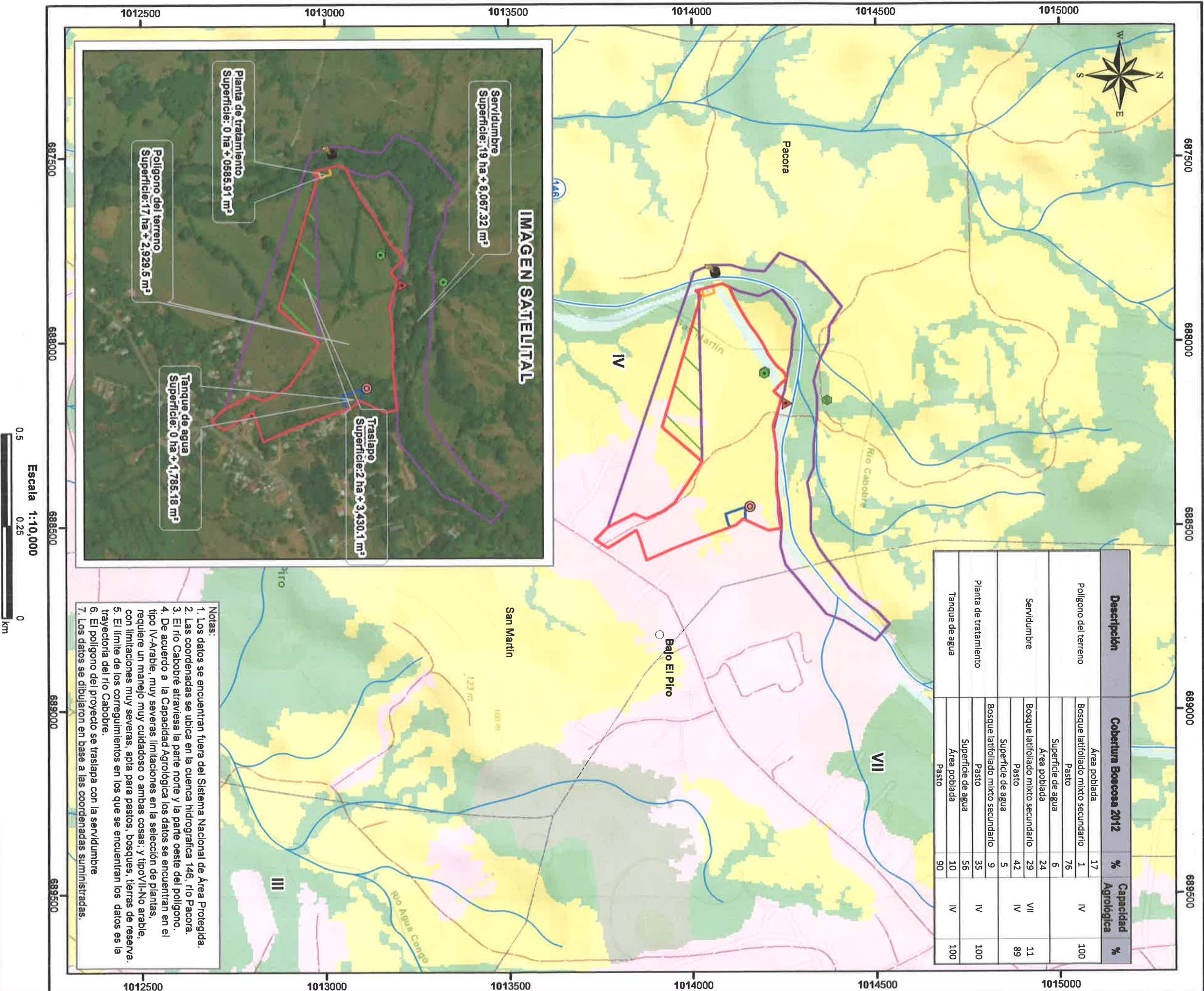

- puntos**
- Madrigueras
 - Muestreo río cabobre
 - Pozos
 - Punto de descarga
 - Lugares Poblados
 - Ríos y quebradas
 - Red Vial
 - Polígono del proyecto

- LEYENDA**
- Servidumbre
 - Traslape
 - Planta de tratamiento
 - Tanque de agua
 - Límite de Corregimientos
 - Agrológica

- Cobertura y Uso de la Tierra 2012**
- Bosque latifoliado mixto secundario
 - Bosque plantado de latifoliadas
 - Pasto
 - Superficie de agua
 - Área poblada

Sistema de Referencia Espacial:
 Sistema Geodésico Mundial de 1984
 Proyección Universal Transversal de Mercator
 Zona 17 Norte

Ministerio de Ambiente
 Dirección de Información Ambiental
 Departamento de Geomática

Fuente: - Instituto Nacional de Estadística y Censo
 - Ministerio de Ambiente
 - Imagen ESRI
 - Memorando DEEIA-0852-2912-2021.