

MINISTERIO DE AMBIENTE
DIRECCION DE INFORMACION AMBIENTAL
Tel. 500-0855 – Ext. 6715/6047

MEMORANDO – DIAM – 0004 – 2022

Para: ANALILIA CASTILLERO P.
Directora de Evaluación de Impacto Ambiental – (Encargada)

De: DIANA LAGUNA
Directora

Asunto: Verificación de Coordenadas

Fecha: Panamá, 4 de enero de 2022



En atención al memorando DEEIA-0838-2313 donde se solicita generar una cartografía que permita determinar, la superficie y ubicación del proyecto correspondiente al Estudio de Impacto Ambiental categoría II, titulado "TANQUE DE ALMACENAMIENTO DE AGUA POTABLE SANTA RITA ARRIBA Y LÍNEA DE CONDUCCIÓN SANTA RITA EJE 5 DE LA POSTABILIZADORA II", cuyo promotor es INSTITUTO DE ACUEDUCTOS Y ALCANTARILLADO NACIONALES (IDAM), le informamos que con los datos:

Variables	Descripción
Línea de conducción de agua potable	Longitud 2.55 km
Perímetro del tanque de Almacenamiento	Superficie: 6,183.1 m ²
División Política Administrativa	Provincia: Colón
	Distrito: Colón
	Corregimientos: Nueva Providencia, Sabanitas, Puerto Pilon.
Cuencas Hidrográficas	115, Canal de Panamá.
Cobertura Boscosa y Uso de la Tierra, año 2012	Área poblada, Pasto, Bosque latifoliado mixto secundario.
Capacidad Agrológica de los Suelos	VII
Uso propuesto ley 21	Vivienda baja densidad, forestal/ agroforestal.

Adj.: Mapa
DL/adg/CAS/ma
CC: Departamento de Geomática

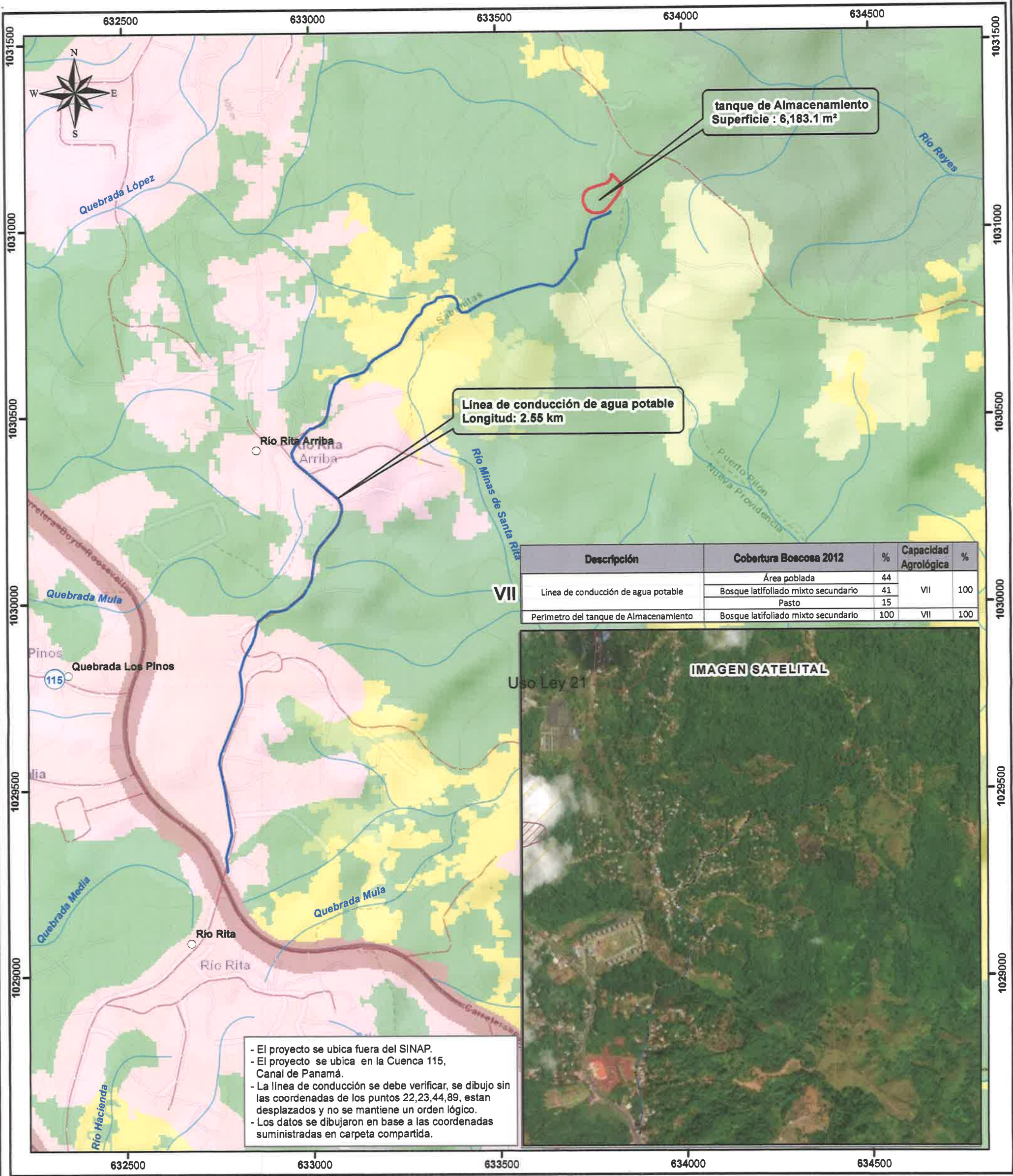

Escala 1:10,000
0.5 0.25 0 km

LEYENDA

○ Lugares Poblados

— Ríos y quebradas

— Red Vial

— Línea de conducción de agua potable

□ Perímetro del tanque de Almacenamiento

□ Limite de Capacidad Agrológica

Uso Propuesto Ley 21

▨ Vivienda . baja densidad

▨ Forestal / agroforestal

Cobertura y Uso de la Tierra 2012

■ Bosque latifoliado mixto maduro

■ Bosque latifoliado mixto secundario

■ Bosque plantado de coníferas

■ Infraestructura

■ Pasto

■ Rastrojo y vegetación arbustiva

■ Vegetación herbácea

■ Área poblada

-Tipo: VII-No arable, con limitaciones muy severas, apta para pastos, bosques, tierras de reserva.

Sistema de Referencia Espacial:
Sistema Geodésico Mundial de 1984
Proyección Universal Transversal de Mercator
Zona 18 Norte

Ministerio de Ambiente
Dirección de Información Ambiental
Departamento de Geomática

Fuente: - Instituto Nacional de Estadística y Censo
- Ministerio de Ambiente
- Imagen ESRI
- Memorando DEEIA-0838-2313