

## FOTOGRAFIAS

### Rutas de acceso al proyecto.

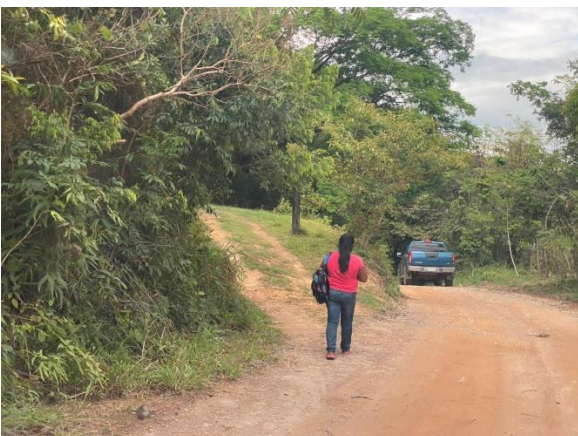

Ruta 33 asfaltada, hacia la ciudad de Santiago.



Camino de acceso al proyecto desde la ruta 33.



Vista en altura hacia el camino de acceso al proyecto, camino de tierra.

## Servicios Públicos



Conexión al sistema eléctrico del área.



Torre eléctrica más cercana al proyecto

## Puntos de acceso a la Finca N° 447910 y caminos internos existentes.



Caminos internos existentes.

**Área de antiguo depósito de relave.**



Área donde se instalará la planta de procesamiento metalúrgico, pozas y piscinas de solución.



Área intervenida, plana y con crecimiento de gramíneas

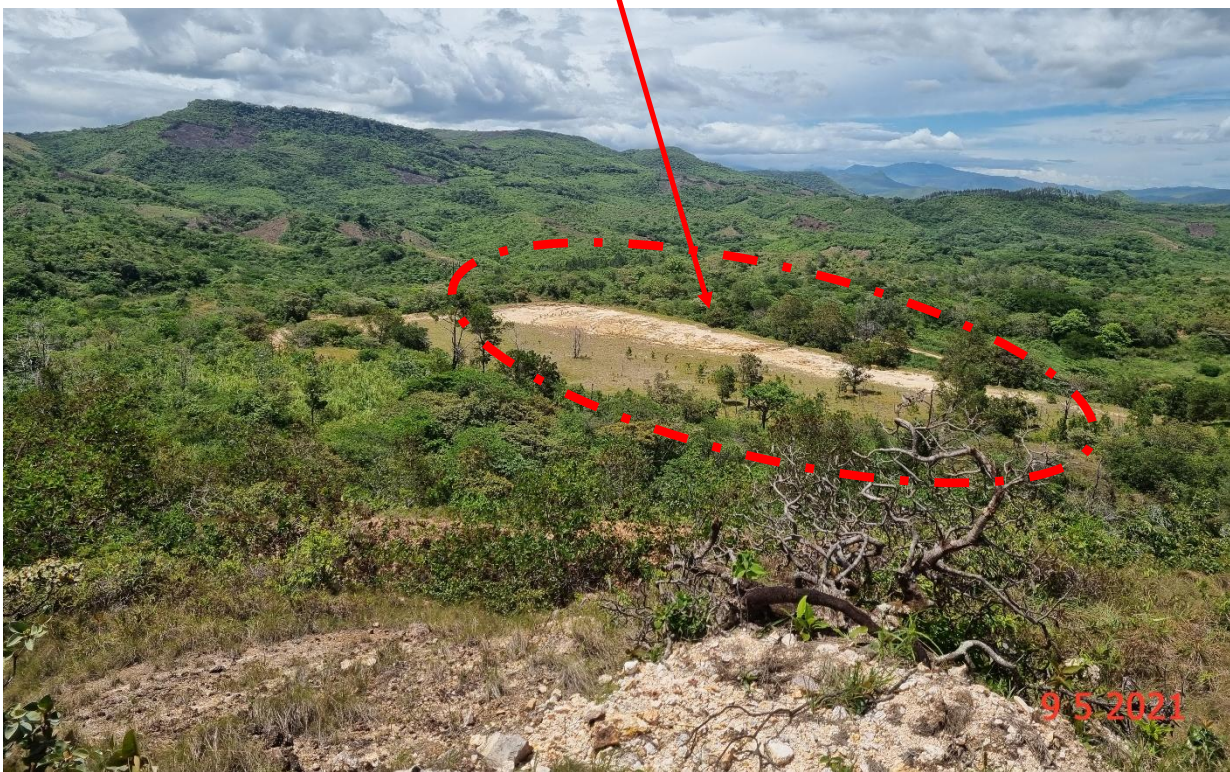

Ubicación del área donde se instalará la planta de procesamiento metalúrgico y pozas o piscinas de solución

Pantalla vegetal existente y a conservar.



Vegetación arbustiva, en borde de área de afectación, la cual será conservada como pantalla visual y aislamiento del camino de acceso.



**Pantalla vegetal a un costado del área en donde se ubicará la planta de procesamiento.**



**Antigua depósito de ripio, producto de extracción minera previa.**



**Estructuras abandonadas de la antigua operación de la Planta de procesamiento de la mina.**



## Estructuras existentes abandonadas.

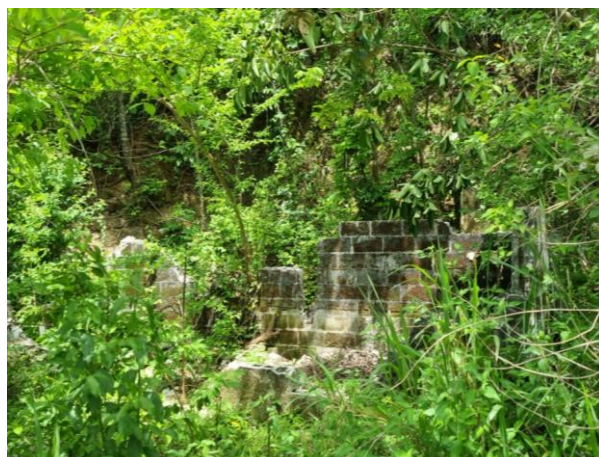

## **Abastecimiento y almacenamiento de agua subterránea.**



Tanques de almacenamiento de agua, ubicados dentro de la Finca N° 447910.

## **Labores subterráneas existentes**

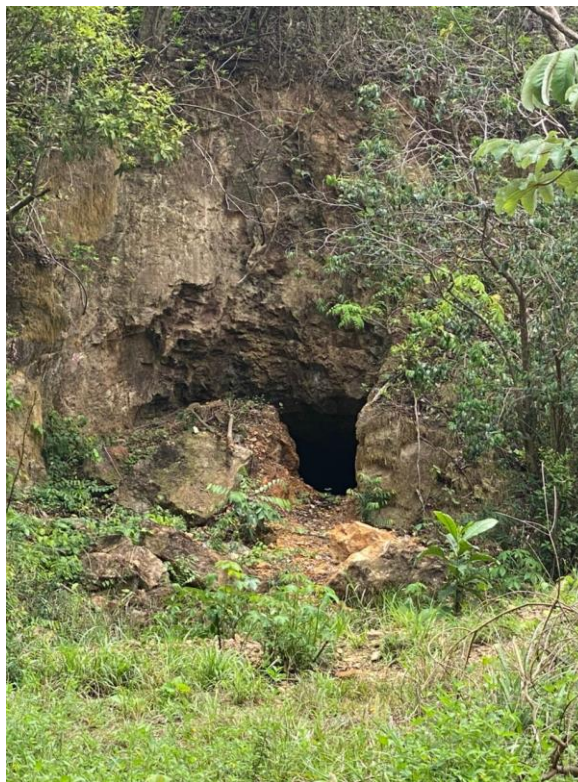

Túneles existentes, ubicado en Cerro Principal, acceso al Nivel 3.



Labores subterráneas a rehabilitar mediante adecuaciones.



Accesos a los túneles existentes.



Labores subterráneas existentes.

Estructura estable de los túneles existentes.



Chimenea existente por habilitar

## Perforaciones para voladuras existentes.



Se debe implementar el Plan de manejo de explosivos, de acuerdo a normativa nacional e internacional.



**Quebrada Veneno, seca en el mes de mayo de 2021.**



La quebrada Veneno cruza por el área donde se encuentra las estructuras abandonadas de la planta de procesamiento y campamento de la antigua mina Remance.



**Evidencia de quema.**

