



**Laboratorio Ambiental y de Higiene Ocupacional**  
Urbanización Chanis, Local 145, Edificio J3  
Teléfono: 323-7520/ 221-2253  
administracion@envirolabonline.com  
www.envirolabonline.com



# Informe de Ensayo Ruido Ambiental

## GRUPO CAMSA PANAMÁ Distrito de San Francisco, Provincia de Veraguas

**FECHA:** 02 y 03 de septiembre de 2021  
**TIPO DE ESTUDIO:** Ambiental  
**CLASIFICACIÓN:** Línea Base  
**NÚMERO DE INFORME:** 2021-CH-110-003  
**NÚMERO DE PROPUESTA:** 2021-CH-110 V.1  
**REDACTADO POR:** Ing. María Eugenia Puga  
**REVISADO POR:** Ing. Juan Icaza



*Juan Icaza*



**Laboratorio Ambiental y de Higiene Ocupacional**



<b>Contenido</b>	<b>Páginas</b>
Sección 1: Datos generales de la empresa	3
Sección 2: Método de medición	3
Sección 3: Resultado de la medición	4
Sección 4: Conclusiones	5
Sección 5: Equipo técnico	5
ANEXO 1: Cálculo de la incertidumbre	6
ANEXO 2: Localización del punto de medición	7
ANEXO 3: Certificados de calibración	8
ANEXO 4: Fotografía de la medición	12



Sección 1: Datos generales de la empresa	
Nombre	Grupo CAMSA Panamá
Actividad principal	Consultoría y gestión ambiental
Ubicación	Distrito de San Francisco, Provincia de Veraguas
País	Panamá
Contraparte técnica	Roderick Gutiérrez
Sección 2: Método de medición	
Norma aplicable	1. Decreto Ejecutivo No. 1 del 15 de enero de 2004 del Ministerio de Salud, por el cual se determina los niveles de ruido, para las áreas residenciales e industriales 2. Decreto Ejecutivo No. 306 del 4 de septiembre de 2002 del Ministerio de Salud, por el cual adopta el reglamento para el control de los ruidos en espacios públicos, áreas residenciales o de habitación, así como en ambientes laborales
Método	ISO1996-2: 2007 – Descripción, Medición y Evaluación del Ruido Ambiental – Parte 2: Determinación de los Niveles de Ruido Ambiental
Horario de la medición	Diurno
Instrumentos utilizados y ubicación del micrófono	Sonómetro integrador tipo uno marca 3M, modelo SoundPro, serie BEI010003.
	Calibrador acústico marca QUEST modelo QC-20, serie QOF110028.
	Micrófono de incidencia directa (0°) 1,50 m del piso
Vigencia de calibración	Ver anexo 3
Descripción de los ajustes de campo	Se ajustó el sonómetro utilizando un calibrador acústico marca QUEST modelo QC-20, serie QOF110028; antes y después de cada sesión de medición. La desviación máxima tolerada fue de $\pm 0,5$ dB
Límites máximos	1. Según Decreto Ejecutivo No.1 de 2004: → Diurno: 60 dBA (de 6:00 a.m. hasta 9:59 p.m.) → Nocturno: 50 dBA (de 10:00 p.m. hasta 5:59 a.m.)  2. Según Decreto Ejecutivo No.306 de 2002: Artículo 9: Cuando el ruido de fondo o ambiental en las fábricas, industrias, talleres, almacenes, o cualquier otro establecimiento o actividad permanente que genere ruido, supere los niveles sonoros mínimos de este reglamento se evaluará así: → Para áreas residenciales o vecinas a estas, no se podrá elevar el ruido de fondo o ambiental de la zona. → Para áreas industriales y comerciales, sin perjuicio de residencias, se permitirá solo un aumento de 3 dB en la escala A sobre el ruido de fondo o ambiental. → Para áreas públicas, sin perjuicio de residencias, se permitirá un incremento de 5 dB, en la escala A. sobre el ruido de fondo o ambiental.
Intercambio	3 dB
Escala	A
Respuesta	Rápida
Tiempo de integración	1 hora
Descriptor de ruido utilizado en las mediciones	$L_{eq}$ = Nivel sonoro equivalente para evaluación de cumplimiento legal (calculado por el instrumento en escala lineal y ajustado a escala A). $L_{90}$ = Nivel sonoro en el percentil 90 para evaluación de ruido ambiental de fondo (calculado por el instrumento).
Incertidumbre de las mediciones	Ver anexo 1.
Procedimiento técnico	PT-08 Muestreo y Registro de datos PT-02 Ensayo de Ruido Ambiental



### Sección 3: Resultado de la medición<sup>1</sup>

#### Punto No.1 en horario diurno

Piedras Gordas				Zona	Coordenadas UTM (WGS84)	Duración	
				17P	490270 m E	Inicio	Final
					915655 m N	11:50 p.m.	12:50 p.m.
Condiciones atmosféricas durante la medición							
Descripción cuantitativa				Descripción cualitativa			
Humedad relativa	Velocidad del viento	Presión Barométrica	Temperatura	Cielo soleado. Superficie cubierta de césped por lo cual se considera suave. Altura del instrumento respecto a la fuente, no significativa. El ruido de esta fuente se considera continuo.			
(%)	(m/s)	(mm de Hg)	(°C)				
74,5	1,4	749,8	30,0				
Condiciones que pudieron afectar la medición: ruido de equipo de sonido.							
Resultados de las mediciones en dBA				Observaciones			
L <sub>eq</sub>	L <sub>max</sub>	L <sub>min</sub>	L <sub>90</sub>	Ninguna			
59,6	82,3	41,5	43,0				

#### Punto No.2 en horario diurno

Las Minas del Remance				Zona	Coordenadas UTM (WGS84)	Duración	
				17P	491165 m E	Inicio	Final
					918219 m N	10:20 p.m.	11:20 a.m.
Condiciones atmosféricas durante la medición							
Descripción cuantitativa				Descripción cualitativa			
Humedad relativa	Velocidad del viento	Presión Barométrica	Temperatura	Cielo soleado. Superficie cubierta de césped por lo cual se considera suave. Altura del instrumento respecto a la fuente, no significativa. El ruido de esta fuente se considera continuo.			
(%)	(m/s)	(mm de Hg)	(°C)				
76,3	<0,4	741,4	31,9				
Condiciones que pudieron afectar la medición: ruido de aves.							
Resultados de las mediciones en dBA				Observaciones			
L <sub>eq</sub>	L <sub>max</sub>	L <sub>min</sub>	L <sub>90</sub>	Ninguna			
60,5	104,4	47,1	48,1				

#### <sup>1</sup> NOTA:

**Condiciones que pudieron afectar la medición:** Son todas las situaciones de ruido, externas a la fuente que se presentan durante el monitoreo; las cuales pueden afectar la medición.

**Observaciones:** Son las situaciones de ruido en la fuente que se presentan durante el monitoreo; las cuales pueden afectar la medición.



Punto No.3 en horario diurno				
Utiria	Zona	Coordenadas UTM (WGS84)	Duración	
	17P	492780 m E	Inicio	Final
		918307 m N	12:30 p.m.	1:30 p.m.
Condiciones atmosféricas durante la medición				
Descripción cuantitativa				Descripción cualitativa
Humedad relativa	Velocidad del viento	Presión Barométrica	Temperatura	Cielo soleado. Superficie cubierta de tierra por lo cual se considera suave. Altura del instrumento respecto a la fuente, no significativa. El ruido de esta fuente se considera continuo.
(%)	(m/s)	(mm de Hg)	(°C)	
81,3	<0,4	740,9	30,3	
Condiciones que pudieron afectar la medición: Ruido de aves.				
Resultados de las mediciones en dBA				Observaciones
L <sub>eq</sub>	L <sub>max</sub>	L <sub>min</sub>	L <sub>90</sub>	Ninguna
59,1	88,8	42,3	48,3	

#### Sección 4: Conclusiones

- Los resultados obtenidos para los monitoreos en turno diurno fueron:

Niveles de ruido obtenidos		
Localización	Nivel medido (dBA)	Turno
Punto 1	59,6	Diurno
Punto 2	60,5	Diurno
Punto 3	59,1	Diurno

- Los resultados medidos en el Punto 2 (Las Minas del Remance), están por encima del límite normado. Sin embargo, no podemos concluir que el aporte se debe a la empresa, ya que el proyecto es una línea base. También se presentaron factores externos como: ruido de aves.

#### Sección 5: Equipo técnico

Nombre	Cargo	Identificación
Kevin Chang	Técnico de Campo	9-732-1632



## ANEXO 1: Cálculo de la incertidumbre

La incertidumbre total del método de medición ( $\sigma_T$ ) se calculó utilizando la metodología sugerida en la norma ISO 1996-2:2007:

$$\sqrt{1,0^2 + X^2 + Y^2 + Z^2}$$

dB

Siendo:

1 = incertidumbre del instrumento

X = incertidumbre operativa

Y = incertidumbre por condiciones ambientales

Z = incertidumbre por ruido de fondo

Mediciones para el cálculo de la incertidumbre	
Número de medición	Nivel medido
I	59,2
II	59,0
III	59,5
IV	59,0
V	59,1
PROMEDIO	59,2
X=	$S_X^2 = \frac{\sum_{i=1}^n (x_i - \bar{x})^2}{n - 1}$
X <sup>2</sup> =	0,04

**Nota:** Para realizar estas mediciones se seleccionó un área de la empresa en donde los niveles de ruido y condiciones ambientales fueron estables.

En este caso:

1.0: Es la incertidumbre debido al instrumento; que es igual a 1 dBA para instrumentos, tipo 1 que cumplen con IEC 61672:2002.

X<sup>2</sup>= 0,04 dBA.

Y= 1,5 dBA.

Z= 0 dBA. Debido a que no se conoce la contribución por el ruido residual.

$$\sigma_T = \sqrt{1^2 + X^2 + Y^2 + Z^2}$$

$$\sigma_T = 1,81 \text{ dBA}$$

$$\sigma_{ex} = 3,63 \text{ dBA (k=95\%)}$$

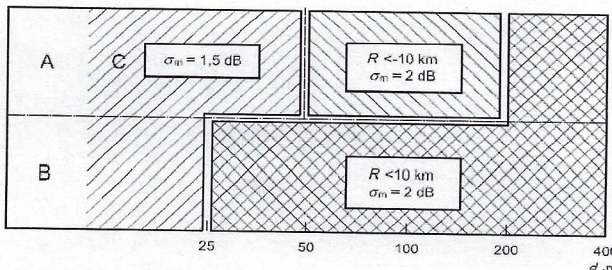



## ANEXO 2: Localización del punto de medición

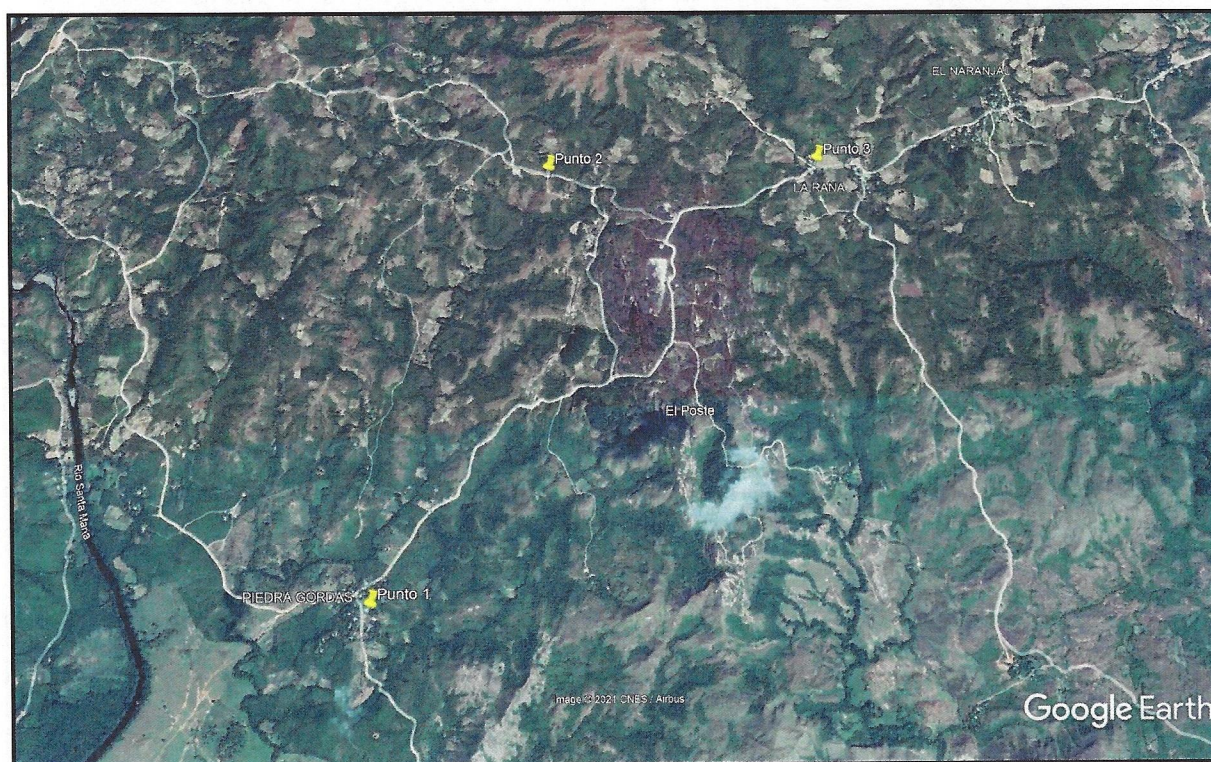





Laboratorio Ambiental y de Higiene Ocupacional



## ANEXO 3: Certificados de calibración

**Grupo ITS**

**PT02-03 CERTIFICADO DE CALIBRACIÓN v.2**

Certificado No: 284-20-057 v.0

**Datos de referencia**

Cliente:	EnviroLAB	Fecha de Recibido:	16-sep-20
Dirección:	San Mateo, David Chiriquí	Fecha de Emitido:	17-sep-20
Equipo:	Sonómetro SoundPro SL-1-1/1	Próxima Calibración:	17-sep-21
Fabricante:	3M		
Número de Serie:	BE010003		

**Condiciones de Prueba**

Temperatura: 22,0 °C a 22,3 °C  
Humedad: 56,1 % a 50,7 %  
Presión Barométrica: 1013 mbar a 1013 mbar

**Condiciones del Equipo**

Antes de calibración: Si cumple  
Después de calibración: Si cumple

**Requisito Aplicable:** IEC61672-1-2002  
**Procedimiento de Calibración:** SGLC-PT02  
**Incertidumbre de la Medición:** 0,2735 dB

**Estándar(es) de Referencia**

Número de Identificación	Dispositivo	Última Calibración	Fecha de Expiración
KZF070001	Quest Cal	27-mar-20	27-mar-21
2512956	Sistema B & K	21-may-20	21-may-22
BD060002	Sonómetro 0	27-mar-20	27-mar-21
39034	Generador de Funciones	9-may-19	9-may-21

**Calibrado por:** Ezequiel Cedeño B,  
Nombre \_\_\_\_\_  
Firma del Técnico de Calibración \_\_\_\_\_  
Fecha: 17-sep-20

**Revisado / Aprobado por:** Rubén R. Ríos R  
Nombre \_\_\_\_\_  
Firma del Supervisor Técnico de Laboratorio \_\_\_\_\_  
Fecha: 18-sep-20

Este reporte certifica que todos los equipos de calibración usados en la prueba son trazables al NIST, y aplican solamente para el equipo identificado arriba.  
Este reporte no debe ser reproducido en su totalidad o parcialmente sin la aprobación escrita de Grupo ITS.

Urbanización Reparto de Charrá, Calle A y Calle H - Local 145 Planta baja  
Tel.: (507) 221-2253; 323-7500 Fax: (507) 224-8087  
Apartado Postal 0843-01133 Rep. de Panamá  
E-mail: calibraciones@grupo-its.com





Laboratorio Ambiental y de Higiene Ocupacional



Grupo **ITS**

**PT02-03 CERTIFICADO DE CALIBRACIÓN v.2**

Certificado No: 284-20-057 v.0

(A) Indica que se encuentra fuera del margen de tolerancia

Pruebas realizadas variando la intensidad sonora

Frecuencia	Nominal	Margen Inferior	Margen Superior	Recibido	Entregado	Error	Unidad
1 kHz	90	89,5	90,5	90,4	90,3	0,3	dB
1 kHz	100,0	99,5	100,5	100,4	100,3	0,3	dB
1 kHz	110,0	109,5	110,5	110,3	110,2	0,2	dB
1 kHz	114,0	113,8	114,2	114,2	114,0	0,0	dB
1 kHz	120,0	119,5	120,5	120,2	120,0	0,0	dB

Pruebas realizadas variando la frecuencia a una intensidad sonora de 114,0 dB

Frecuencia	Nominal	Margen Inferior	Margen Superior	Recibido	Entregado	Error	Unidad
125 Hz	97,9	96,9	98,9	97,9	97,8	-0,3	dB
250 Hz	105,4	104,4	106,4	105,4	105,6	0,2	dB
500 Hz	110,8	109,8	111,8	110,9	110,9	0,1	dB
1kHz	114,0	113,8	114,2	114,2	114	0,0	dB
2 kHz	115,2	114,2	116,2	114,8	114,8	-0,4	dB

Pruebas realizadas para octava de banda

Frecuencia	Nominal	Margen Inferior	Margen Superior	Recibido	Entregado	Error	Unidad
16 Hz	114,0	113,8	114,2	113,9	114,0	0,0	dB
31,5 Hz	114,0	113,8	114,2	113,9	114,0	0,0	dB
63 Hz	114,0	113,8	114,2	114,0	114,0	0,0	dB
125 Hz	114,0	113,8	114,2	114,0	114,0	0,0	dB
250 Hz	114,0	113,8	114,2	114,0	114,0	0,0	dB
250 Hz	114,0	113,8	114,2	114,0	114,0	0,0	dB
1 kHz	114,0	113,8	114,2	114,0	114,0	0,0	dB
2 kHz	114,0	113,8	114,2	114,0	114,0	0,0	dB
4 kHz	114,0	113,8	114,2	114,0	114,0	0,0	dB
8 kHz	114,0	113,8	114,2	113,9	113,9	-0,1	dB
16 kHz	114,0	113,8	114,2	113,8	113,9	-0,1	dB

**Fin del Certificado**

Este reporte certifica que todos los equipos de calibración usados en la prueba son trazables al NIST, y aplican solamente para el equipo identificado arriba.  
Este reporte no debe ser reproducido en su totalidad o parcialmente sin la aprobación escrita de Grupo ITS

Urbanización Reparto de Chanis, Calle A y Calle H - Local 145 Planta baja  
Tel.: (507) 221-2253; 323-7500 Fax: (507) 224-8087  
Apartado Postal 0843-01133 Rep. de Panamá

E-mail: calibraciones@grupo-its.com



Laboratorio Ambiental y de Higiene Ocupacional



**PT09-02 CERTIFICADO DE CALIBRACIÓN v.3**

Certificado No: 284-20-058 v.0

**Datos de referencia**

Cliente: Envirolab

Dirección: San Mateo, David Chiriquí.

Equipo: Calibrador QC-20

Fabricante: Quest technologies

Número de Serie: QOF110028

Fecha de Recibido: 16-sep-20

Fecha de Calibración: 17-sep-20

Proxima Calibración: 17-sep-21

**Condiciones de Prueba**

Temperatura: 22,6°C a 21,3°C

Humedad: 55,4% a 55,9%

Presión Barométrica: 1013 mbar a 1013 mbar

**Condiciones del Equipo**

Antes de calibración: Si cumple

Después de calibración: Si cumple

Requisito Aplicable: ANSI S1.40-1984

Procedimiento de Calibración: SGLC-PT09

**Estándar(es) de Referencia**

Número de Identificación	Dispositivo	Última Calibración	Fecha de Expiración
2512956	Sistema B & K	21-may-20	21-may-21
BDO60002	Sonómetro 0	27-mar-20	27-mar-21

Calibrado por: Ezequiel Cedeño B.

Nombre

Firma del Técnico de Calibración

Fecha: 17-sep-20

Revisado / Aprobado por: Rubén R. Ríos R.

Nombre

Firma del Supervisor Técnico de Calibraciones

Fecha: 18-sep-20

Este reporte certifica que todos los equipos de calibración usados en la prueba son trazables al NIST, y aplican solamente para el equipo identificado arriba.

Este reporte no debe ser reproducido en su totalidad o parcialmente sin la aprobación escrita de Grupo ITS  
Urbanización Reparto de Chiriquí, Calle A y Calle H - Local 145 Planta Baja  
Tel.: (607) 221-2253; 323-7600 Fax: (607) 224-8067  
Apartado Postal 0843-01133 Rep. de Panamá  
E-mail: calibraciones@grupo-its.com





Laboratorio Ambiental y de Higiene Ocupacional



**PT09-02 CERTIFICADO DE CALIBRACIÓN v.3**

Certificado No: 284-20-058 v.0

(A) Indica que se encuentra fuera del margen de tolerancia

**Prueba de VAC**

Frecuencia	Nominal	Margen Inferior	Margen Superior	Recibido	Entregado	Error	Unidad
1 kHz	1000	990	1010	1,0022	1,0008	0,8	V

**Prueba Acústica**

Frecuencia	Nominal	Margen Inferior	Margen Superior	Recibido	Entregado	Error	Unidad
1 KHz	114,0	114,0	114,5	114,0	114,0	0,0	dB

**Prueba de Frecuencia**

Frecuencia	Nominal	Margen Inferior	Margen Superior	Recibido	Entregado	Error	Unidad
1000	1000	975	1025	1,0043	1,0007	0,7	Hz

Fin del Certificado

Este reporte certifica que todos los equipos de calibración usados en la prueba son trazables al NIST, y aplican solamente para el equipo identificado arriba.  
Este reporte no debe ser reproducido en su totalidad o parcialmente sin la aprobación escrita de Grupo ITS  
Urbanización Reparto de Chania, Calle Ay Calle H - Local 145 Planta baja  
Tel.: (507) 221-2253; 323-7500 Fax: (507) 224-8087  
Apertado Postal 0843-01133 Rep. de Panamá  
E-mail: calibraciones@grupo-its.com



## ANEXO 4: Fotografía de la medición

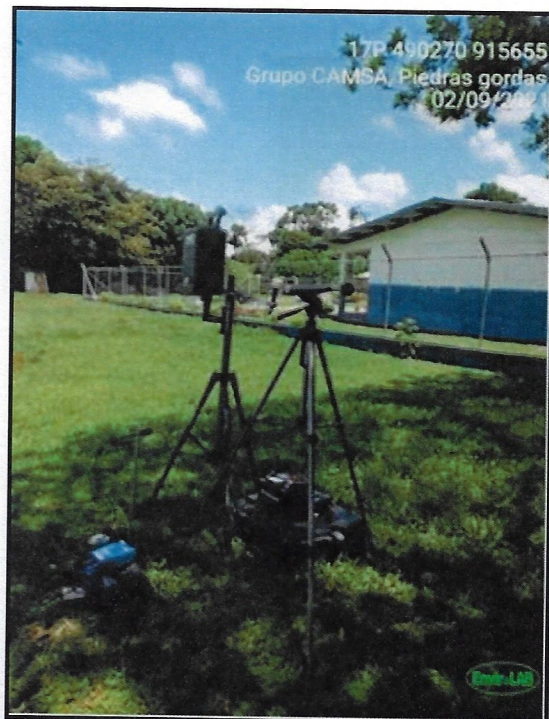

Piedras Gordas



Las Minas del Remance



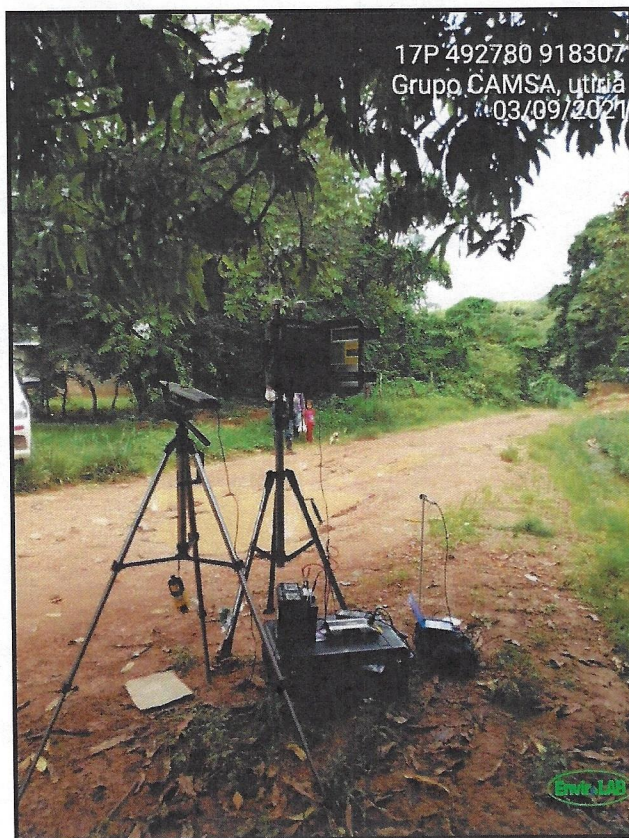

**Utiria**

--- FIN DEL DOCUMENTO ---

**\*\*EnviroLab S.A., sólo se hace responsable por los resultados de los puntos monitoreados y descritos en este Informe.**