

MINISTERIO DE AMBIENTE
DIRECCION DE INFORMACION AMBIENTAL
Tel. 500-0855 – Ext. 6715/6047

MEMORANDO-DIAM-01445-2021

Para: **ANALILIA CASTILLERO P.**
Director de Evaluación de Impacto Ambiental

Diana G. Laguna C.

De: **DIANA LAGUNA**
Directora

Asunto: Verificación de Coordenadas

Fecha: Panamá, 30 de diciembre de 2021

 REPÚBLICA DE PANAMÁ <small>GOBIERNO NACIONAL</small>	MINISTERIO DE AMBIENTE
DEPARTAMENTO DE EVALUACIÓN DE ESTUDIO DE IMPACTO AMBIENTAL	
RECIBIDO	
Por:	<i>U. J. J.</i>
Fecha:	<i>30 de Diciembre</i>
Hora:	<i>4:08 p</i>

En respuesta al **Memorando DEEIA-0829-2112-2021**, donde se solicita una cartografía para determinar la ubicación del proyecto categoría II, titulado **“SERVICIOS DE SALUD COSTA VERDE”**, le informamos lo siguiente:

Variables	Descripción
Polígono del proyecto	Superficie: 5 ha + 5,519.3 m ²
Puntos	Prospección arqueológica
División Política Administrativa	Provincia: Panamá Oeste
	Distrito: Chorrera
	Corregimiento: Puerto Caimito
Cobertura Boscosa y Uso de la Tierra, año 2012	Infraestructura, Bosque latifoliado mixto secundario
Sistema Nacional de Áreas Protegidas (SINAP)	Fuera del SINAP
Capacidad Agrológica de los Suelos	Tipo: III

Adj. Mapa
DL/aodgc/cas/ma
CC: Departamento de Geomática.

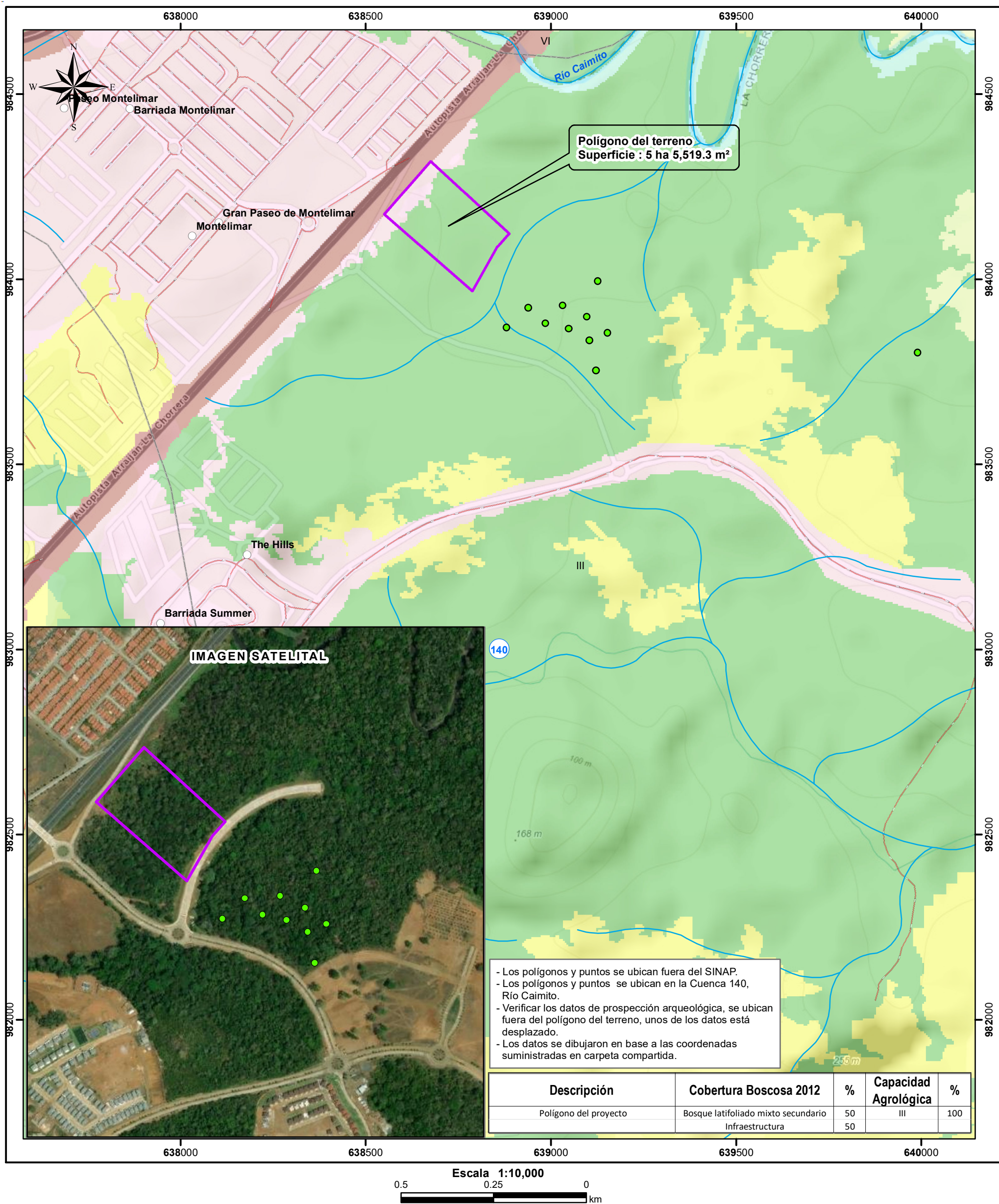

- Lugares Poblados
- Prospección_arqueológica
- Ríos y quebradas
- Red Vial
- Polígono del terreno
- Limite de Capacidad Agrologica

Capacidad Agrológica
Tipo: III - Arable, severas limitaciones en la selección de las plantas, requiere conservación especial o ambas cosas.

- ### Cobertura y Uso de la Tierra 2012
- Bosque latifoliado mixto secundario
 - Bosque plantado de latifoliadas
 - Infraestructura
 - Pasto
 - Rastrojo y vegetación arbustiva
 - Superficie de agua
 - Vegetación herbácea
 - Área poblada

Sistema de Referencia Espacial:
Sistema Geodésico Mundial de 1984
Proyección Universal Transversal de Mercator
Zona 18 Norte

Ministerio de Ambiente
Dirección de Información Ambiental
Departamento de Geomática

Fuente: - Instituto Nacional de Estadística y Censo
- Ministerio de Ambiente
- Imagen ESRI
- Memorando DEEIA-0829-2112-2021