

MAPA DE UBICACIÓN GEOGRÁFICA DEL PROYECTO

ESTUDIO DE IMPACTO AMBIENTAL CATEGORIA I

NOMBRE DEL PROYECTO: **REMODELACIÓN Y ADECUACIÓN DE GALERA EXISTENTE PARA PLANTA DE PROCESAMIENTO DE BANANOS**

PROMOTOR: **S.A.T. AGROINDUSTRIAL RUÍZ HERMANOS**

FINCA **10835**

Calle 8va, El Vedado, Corregimiento de David, Distrito de David, Provincia de Chiriquí.

Nota: Sistema de Coordenadas Planas, DATUM utilizado WGS84, Zona 17

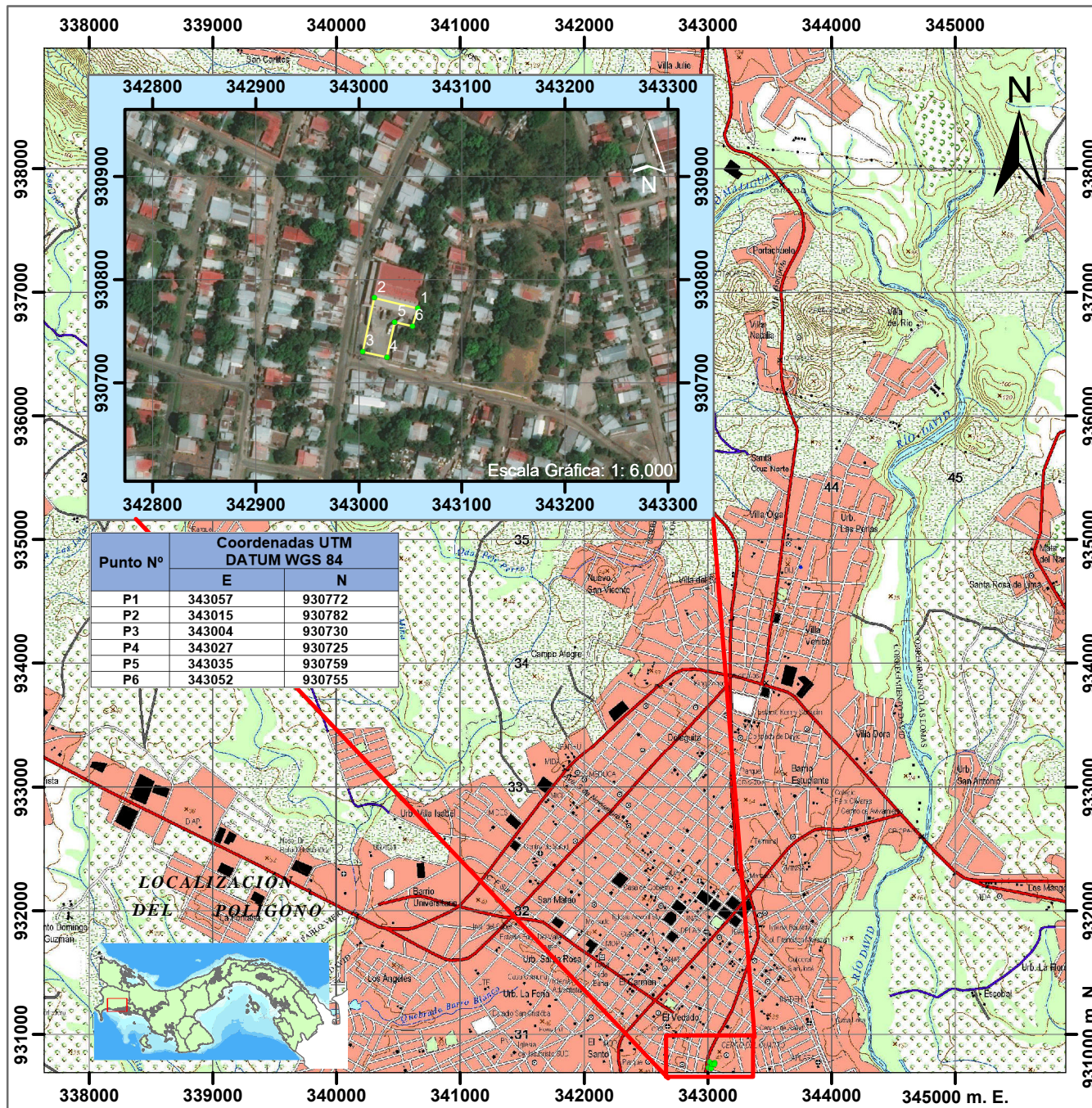

Leyenda

- Coordenadas
- Lugar Poblado
- Vías de Acceso

Polígono del Proyecto

Escala Gráfica: 1: 50,000

0 1,000 Metros 2,000 Metros

Fuente: Base; Hoja Topográfica 1:50,000, Instituto Geográfico Nacional Tommy Guardia, Contraloría General de la República e imagen de satélite. HOJA 3741_III_NW.