

MINISTERIO DE AMBIENTE  
DIRECCION DE INFORMACION AMBIENTAL

Tel. 500-0855 – Ext. 6715/6047

MEMORANDO – DIAM – 0051 – 2022

**PARA:** DOMILUIS DOMINGUEZ E.  
Director de Evaluación de Impacto Ambiental.



**DE:** LIC. DIANA A. LAGUNA C.  
Directora

**ASUNTO:** Verificación de coordenadas

**FECHA:** Panamá, 18 de enero de 2022

En atención al **memorando DEEIA-0022-1301-2022**, seguimiento del memorando DEEIA-0407-2406-2021, en donde solicita anexar las coordenadas adjuntas y generar una cartografía que permita determinar, la ubicación y superficie del polígono del Estudio de Impacto Ambiental categoría II, titulado "CONSTRUCCIÓN Y OPERACIÓN DE UN CENTRO DE DISTRIBUCIÓN DE CEMENTO Y CEMENTALES", cuyo promotor es ULTRACEM PANAMÁ, S.A., le informamos que con los datos proporcionados se determinó lo siguiente:

Variables	Descripción
Polígono	Superficie: 16.9 m <sup>2</sup>
División Política Administrativa	Provincia: Colón
	Distrito: Colón
	Corregimientos: Cristóbal
Cobertura Boscosa y Uso de la Tierra, año 2012	- Pasto
Capacidad Agrológica de los Suelos	Tipo: VII
Sistema Nacional de Áreas Protegidas (SINAP)	Fuera del SINAP

Atentamente,

Adj.: Mapa  
DL/aodgc/xs/ma  
CC: Departamento de Geomática



REPÚBLICA DE PANAMÁ

GOBIERNO NACIONAL

MINISTERIO DE AMBIENTE

PROVINCIA Y DISTRITO DE COLÓN, CORREGIMIENTO DE CRISTÓBAL, ESTUDIO CAT. II, "CONSTRUCCIÓN Y OPERACIÓN DE UN CENTRO DE DISTRIBUCIÓN DE CEMENTO Y CEMENTALES" .

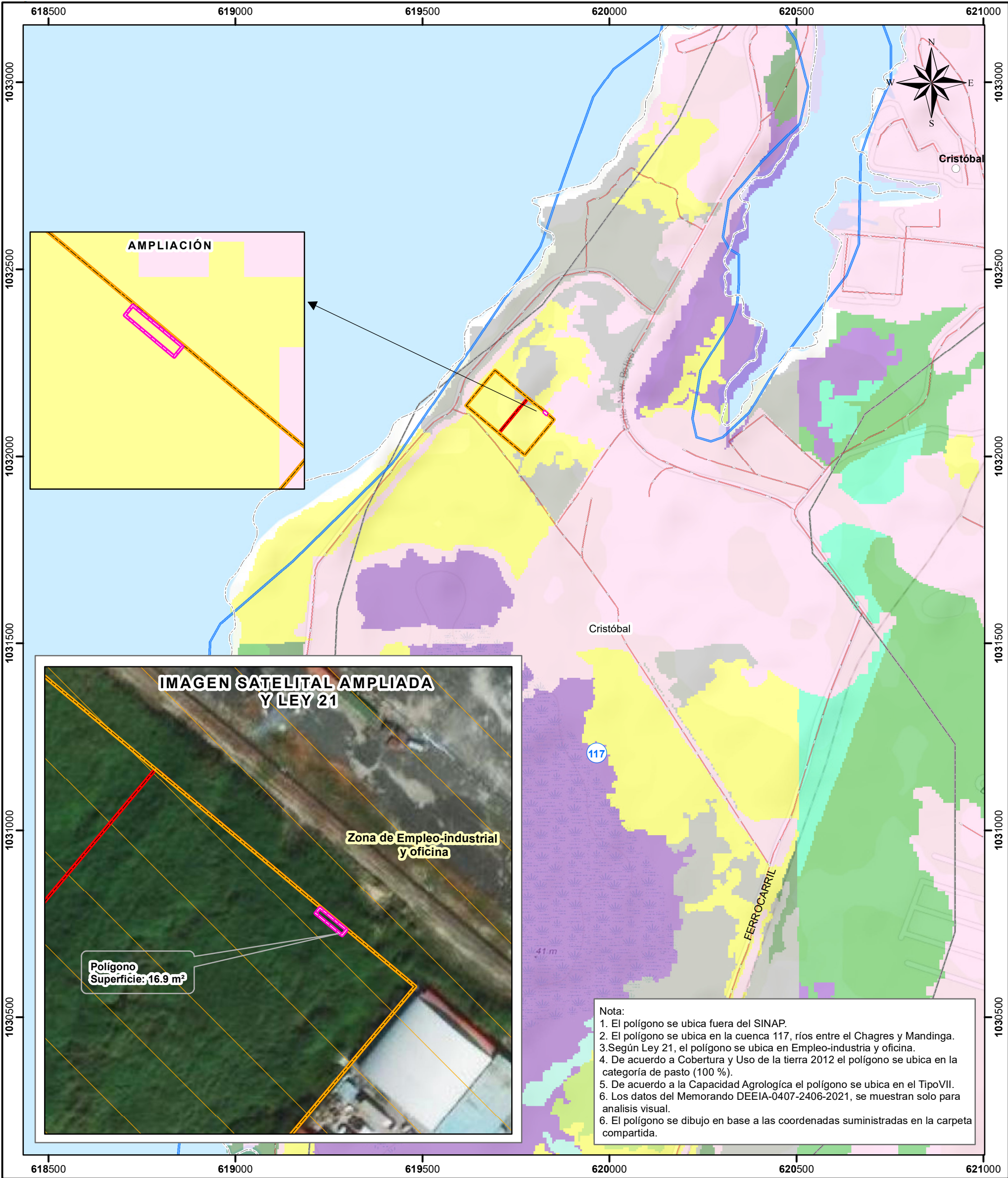

Nota:  
1. El polígono se ubica fuera del SINAP.  
2. El polígono se ubica en la cuenca 117, ríos entre el Chagres y Mandinga.  
3. Según Ley 21, el polígono se ubica en Empleo-industria y oficina.  
4. De acuerdo a Cobertura y Uso de la tierra 2012 el polígono se ubica en la categoría de pasto (100 %).  
5. De acuerdo a la Capacidad Agroológica el polígono se ubica en el TipoVII.  
6. Los datos del Memorando DEEIA-0407-2406-2021, se muestran solo para análisis visual.  
6. El polígono se dibujo en base a las coordenadas suministradas en la carpeta compartida.

Escala 1:10,000

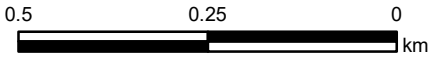

LEYENDA



Lugares Poblados

Ríos y quebradas

Red Vial

DEEIA-0022-1301-2022

Polígono

DEEIA-0407-2406-2021

Polígono 1

Polígono 2

Límite de Corregimientos

Cobertura y Uso de la Tierra 2012

Afloramiento rocoso y tierra desnuda

Bosque de mangle

Bosque latifoliado mixto maduro

Bosque latifoliado mixto secundario

Pasto

Rastrojo y vegetación arbustiva

Superficie de agua

Vegetación baja inundable

Área poblada

Límite de Capacidad Agroológica

TipoVII-

No arable, con limitaciones muy severas, apta para pastos, bosques, tierras de reserva.

Uso Ley 21

Empleo-industrial y oficinas

Sistema de Referencia Espacial:  
Sistema Geodésico Mundial de 1984  
Proyección Universal Transversal de Mercator  
Zona 17 Norte

Ministerio de Ambiente  
Dirección de Información Ambiental  
Departamento de Geomática

Fuente: - Instituto Nacional de Estadística y Censo  
- Ministerio de Ambiente  
- Imagen ESRI  
- Memorando DEEIA-0022-1301-2022  
Seguimiento-DEEIA-0407-2406-2021.