

- Localizacion Regional -

escala 1:50000

Puente sobre el Rio San Juan de Turbe - PLAN GENERAL -

escala 1:400

- PLATAFORMA DE ACCESO NORTE AREA = 309.80 m2
- PLATAFORMA DE ACCESO SUR, AREA = 244.95 m2

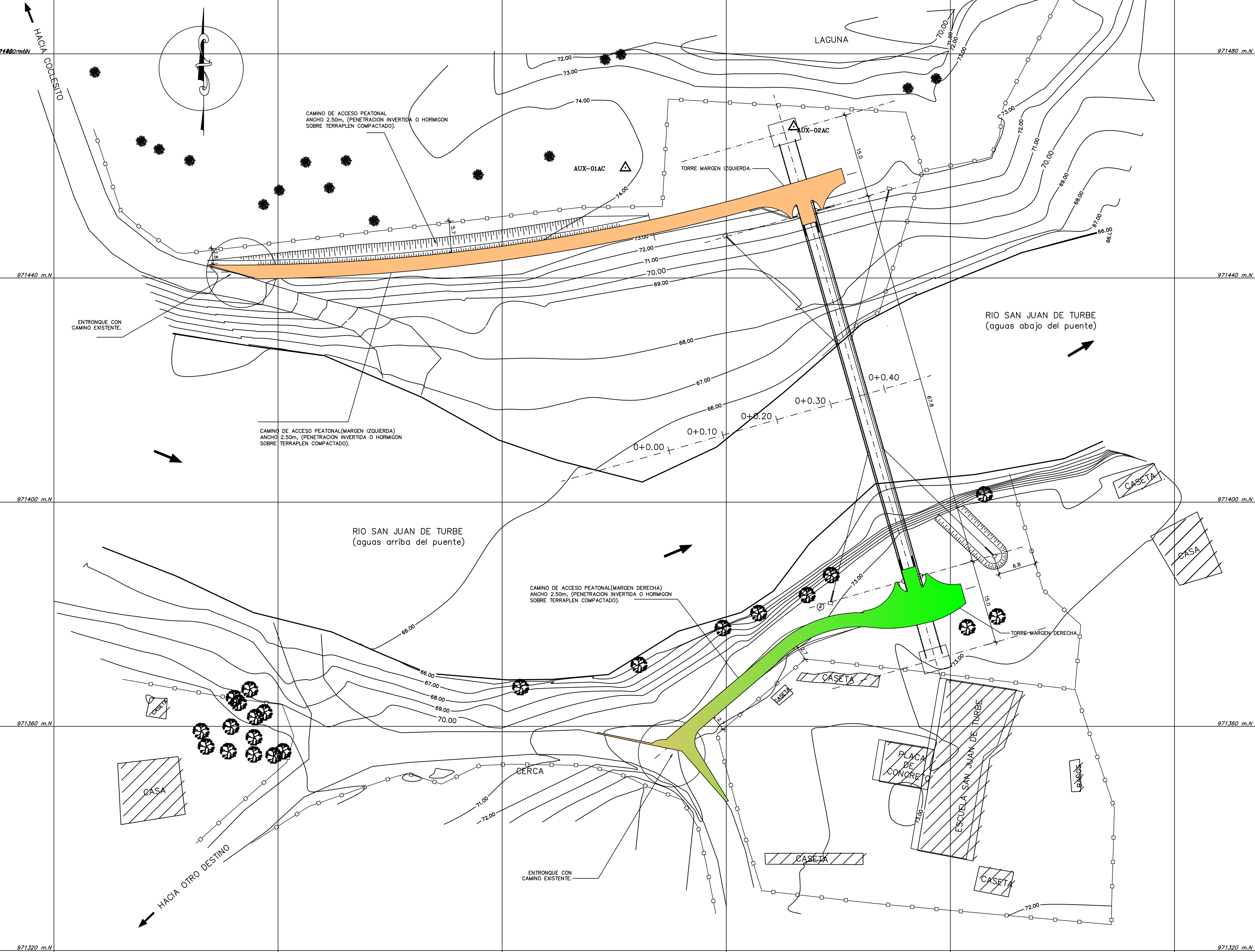

DISEÑO ARQUITECTONICO:
ARQ. E. DIAZ
ARQ. ING. P. E. GALIANO

ARQUITECTO EJECUTIVO:
ARQ. E. DIAZ
ARQ. ING. P. E. GALIANO

DISEÑO ESTRUCTURAL:
ING. I. AROSEMENA

DISEÑO HIDROLÓGICO:
ARQ. R. DELGADO

TOPOGRAFIA:
GEO PANAMÁ.

REVISION:
ARQ. E. DIAZ

DIBUJO:
ARQ. ING. P. E. GALIANO

CONTENIDO

LOCALIZACION REGIONAL
PLAN GENERAL.

APROBACION

PROYECTO

PUENTE ZARZO.
RIO SAN JUAN DE TURBE, COMUNIDAD DE DONOSO.

PROPIEDAD DE:
MINERA DE PANAMA.

UBICACION:
RIO SAN JUAN DE TURBE, CORREGIMIENTO DE SAN JUAN DE TURBE, DISTRITO ESPECIAL OMAR TORRILLOS HERRERA, PROVINCIA DE COLON.

REPRESENTANTE LEGAL

STEVEN D. BOTTS
PASAPORTE No. 483702876

FIRMA:



FECHA:
JULIO DEL 2013

ESCALA:
INDICADA

DE 06
FOLIO 01