

MINISTERIO DE AMBIENTE
DIRECCION DE INFORMACION AMBIENTAL

Tel. 500-0855 – Ext. 6715/6047

MEMORANDO – DIAM – 0052 – 2022

PARA: DOMILUIS DOMÍNGUEZ E.
Director de Evaluación de Impacto Ambiental

Diana A. Laguna C.

DE: LIC. DIANA A. LAGUNA C.
Directora

ASUNTO: Verificación de coordenadas

FECHA: Panamá, 18 de enero de 2022

REPÚBLICA DE PANAMÁ GOBIERNO NACIONAL	MINISTERIO DE AMBIENTE
DEPARTAMENTO DE EVALUACIÓN DE ESTUDIO DE IMPACTO AMBIENTAL	
RECIBIDO	
Por: <i>Saunders</i>	
Fecha: <i>20 de Enero 2022</i>	
Hora: <i>12:59 PM</i>	

En atención al **memorando DEEIA-0847-2912-2021**, se solicita generar una cartografía que permita determinar la ubicación del proyecto, correspondiente al Estudio de Impacto Ambiental categoría II, titulado **"EXTRACCIÓN DE MINERALES NO METÁLICOS (Grava de Río) E INSTALACIÓN DE CANTERA PARA PROCESO DEL MATERIAL EXTRAÍDO"**, cuyo promotor es INVERSIONES RÍO SOLES, S.A, le informamos que con los datos proporcionados se determinó lo siguiente:

Variables	Descripción
Puntos	Análisis de Calidad de Agua, Calidad de Aire y Ruido, Prospección Arqueológica
Polígonos	Polígono del Proyecto superficie 160 ha + 9769 m ² Zona de Extracción Zona A superficie 7 ha + 5096 m ² , Zona de Extracción Zona B superficie 6 ha + 1605 m ² , Área de Cantera superficie 9913 m ²
Cobertura Boscosa y Uso de la Tierra, año 2012	Bosque latifoliado mixto secundario, Pasto, Rastrojo y vegetación arbustiva, Área Poblada, superficie de agua
División Política Administrativa	Provincia: Chiriquí Distrito: David, Dolega. Corregimiento: David, San Carlos, Guacá, Los Algarrobos.
Capacidad Agrológica de los Suelos	Tipo: VII
Sistema Nacional de Áreas Protegidas (SINAP)	Fuera del SINAP

Atentamente,

Adj.: Mapa
DLAodgc/jm/ma
CC: Departamento de Geomática

PROVINCIA DE CHIRIQUI, DISTRITO DE DAVID, DOLEGA

 CORREGIMIENTO DAVID, SAN CARLOS, GUACÁ, LOS ALGARROBOS.

 VERIFICACIÓN DE COORDENADAS DEL PROYECTO

 "EXTRACCIÓN DE MINERALES NO METÁLICOS (GRAVA DE RÍO)

 E INSTALACIÓN DE CANTERA PARA PROCESO DEL MATERIAL EXTRAÍDO"

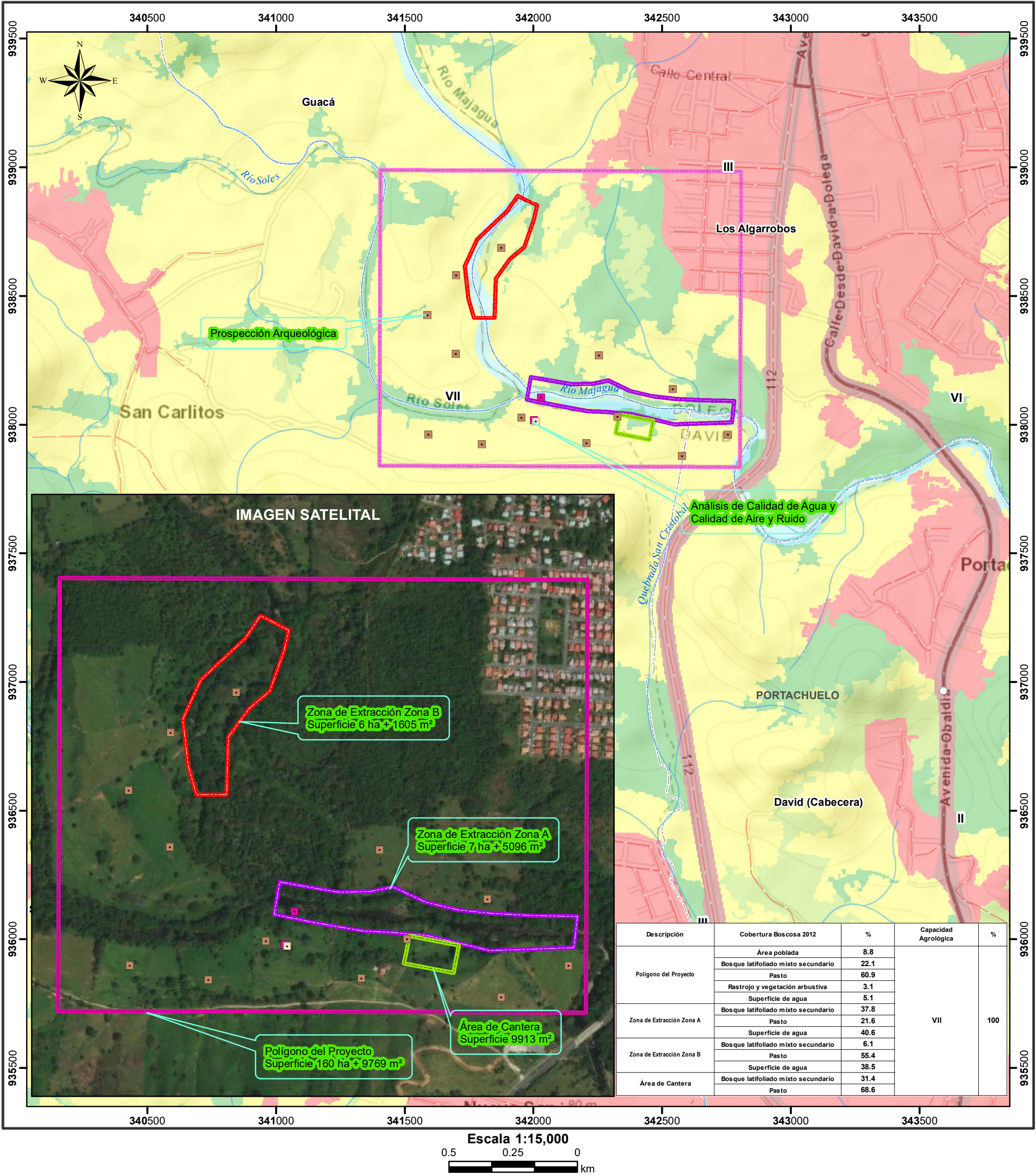

Escala 1:15,000

 0.5 0.25 0 km

L E Y E N D A

- Lugares Poblados 2010

 Análisis de Calidad de Agua

 Calidad de Aire y Ruido

 Prospección Arqueológica

 Red vial

 Ríos y quebradas

 Polígono del Proyecto

 Zona de Extracción Zona A

 Zona de Extracción Zona B

 Área de Cantera

 Límites de corregimientos

- Cobertura y Uso de la Tierra 2012**

 Bosque latifoliado mixto secundario

 Infraestructura

 Pasto

 Rastrojo y vegetación arbustiva

 Superficie de agua

 Área poblada

- Capacidad Agrológica**

 VII No arable, con limitaciones muy severas, apta para pastos, bosques, tierras de reserva.

Nota:

 1. El proyecto se encuentra fuera de los límites del SINAP.

 2. Los polígonos se encuentran en la cuenca 108, río Chiriquí.

 3. Los datos se verificaron en base a las coordenadas suministradas.

Sistema de Referencia Espacial:

 Sistema Geodésico Mundial de 1984

 Proyección Universal Transversal de Mercator

 Zona 17 Norte

Ministerio de Ambiente

Dirección de Información Ambiental

Departamento de Geomática

Fuentes:

 - Instituto Nacional de Estadística y Censo

 - Ministerio de Ambiente

 - Imagen ESRI

 - Memorando DEEIA-0847-2912-2021