# MAPA DE UBICACIÓN GEOGRÀFICA

**Estudio de Impacto Ambiental (EsIA)**
**Categoría II**

**PROYECTO:**
**PUENTE ZARZO SOBRE EL RÍO SAN JUAN**

Corregimiento de San Juan de Turbe,
Distrito Omar Torrijos Herrera,
Provincia de Colón

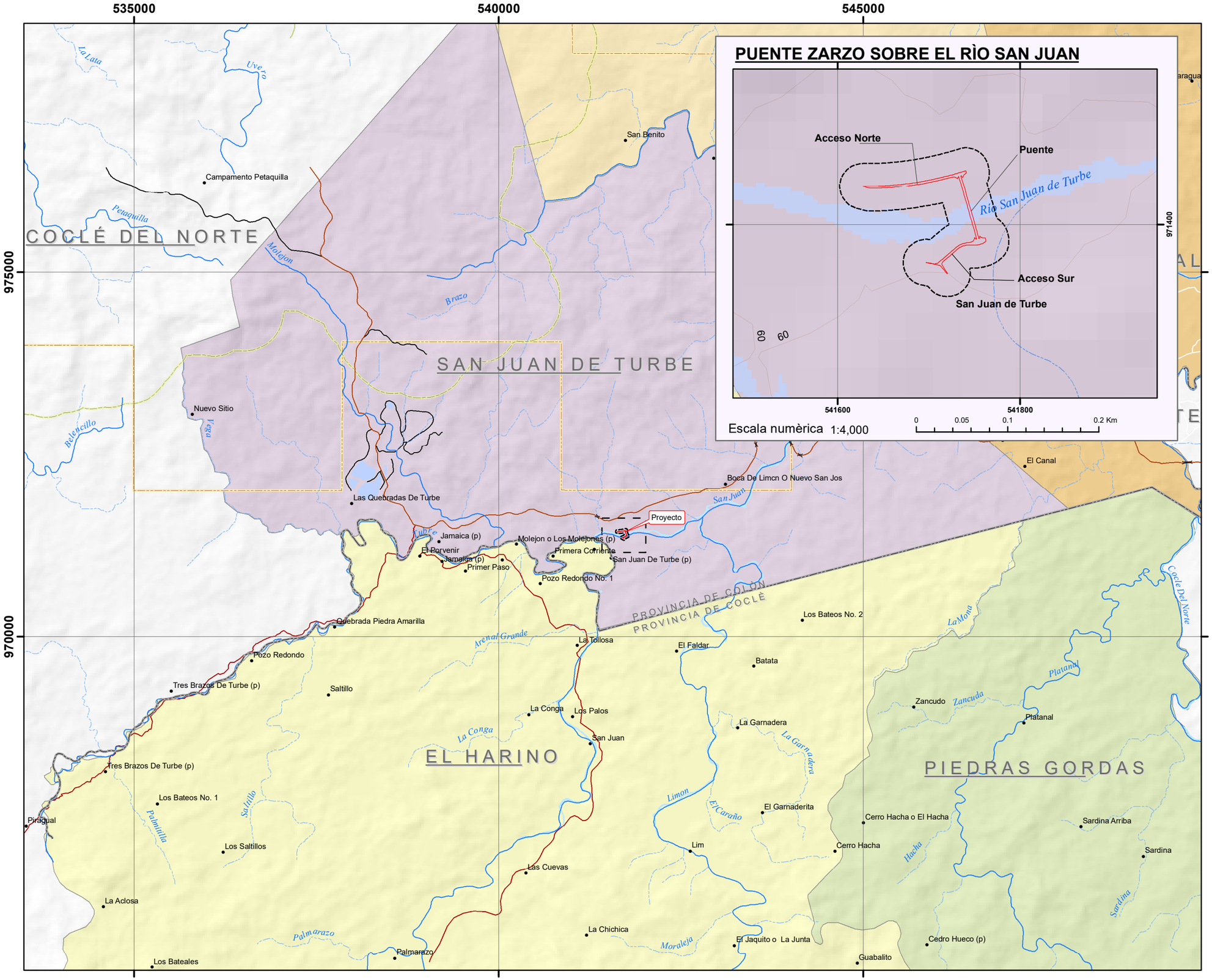


## LOCALIZACIÓN REGIONAL

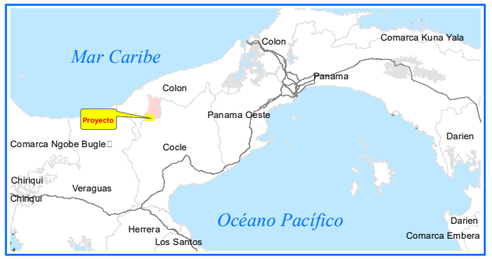


## LEYENDA

**Simbología**

- Lugares Poblados
- Vía Principal
- Vias Secundarias
- Red hidrográfica
- Límite provincia
- Areas Urbanizadas

**Áreas de Influencia del proyecto:**

- Àrea de Influencia Indirecta (AII)
- Àrea de Influencia Directa (AID)

**División Política Administrativa**

Provincia de Coclè
Distrito de La Pintada

- El Harino
- Piedras Gordas

Provincia de Colón
Distrito Omar Torrijos H

- San José del General
- Nueva Esperanza
- San Juan de Turbe

N

Escala 1:50,000

0.6 0.3 0 0.6 1.2 1.8 2.4 Kilometros

Referencia Espacial

Sistema de Coordenadas UTM.....Zona 17 Norte

Datum.....WGS84

Intervalo Cuadricular 5,000 metros

CODESA
CORPORACIÓN DE DESARROLLO AMBIENTAL S.A.

Fuente: Base de datos SIG CODESA, Hojas topográfica, 4042 II NW Petaquilla, 4042 II NE Coclesito, 1:25,000. Categorías de uso de suelo y cobertura de boscosa, ANAM 2012,Imagen RapidEye junio 2021