

PROVINCIA Y DISTRITO DE PANAMÁ, CORREGIMIENTOS DE CAIMITILLO

VERIFICACIÓN DE COORDENADAS "SENDEROS DEL CHAGRES"

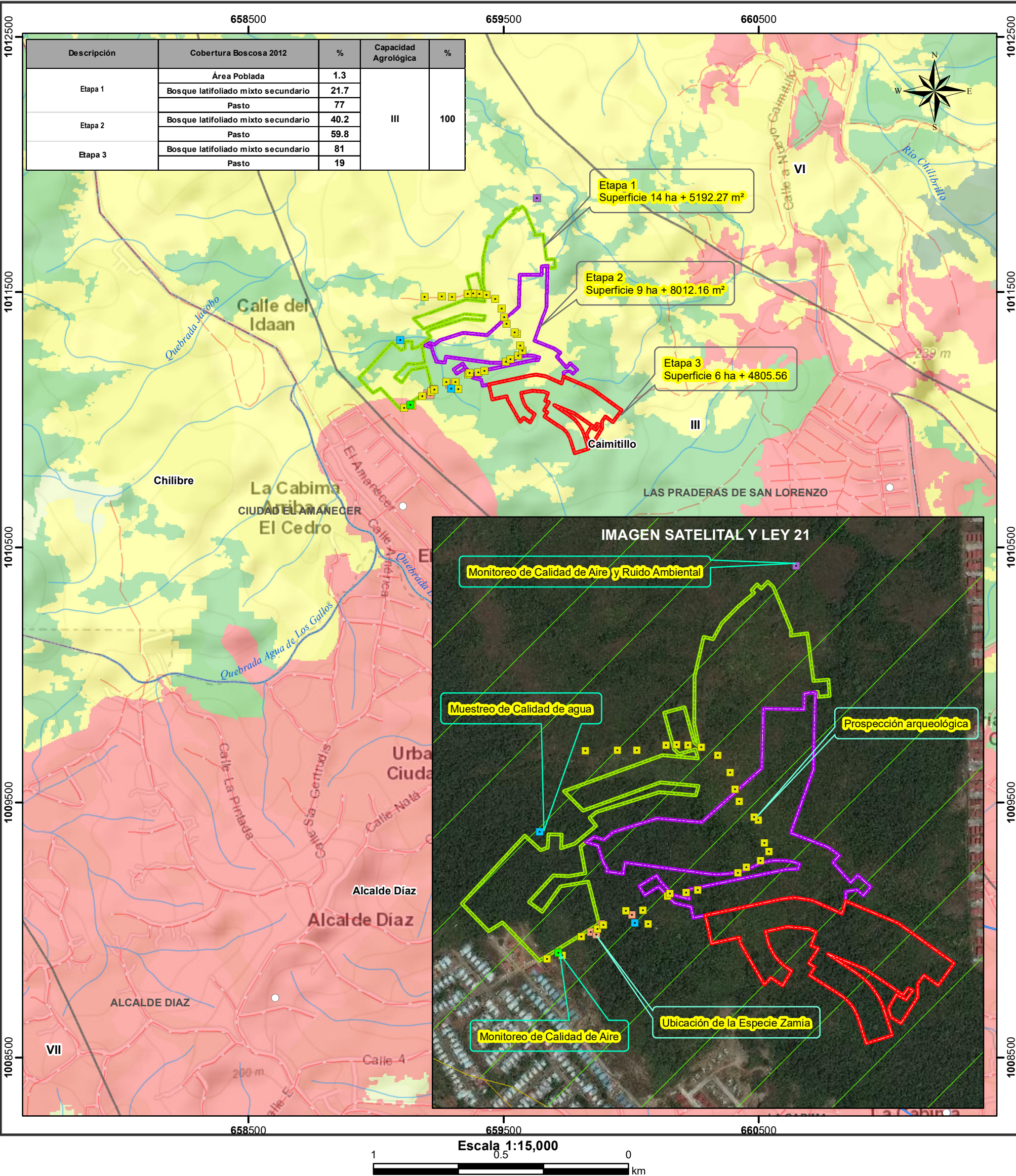

LEYENDA

- Localización Nacional
- Lugares Poblados 2010

■ Monitoreo de Calidad de

■ Monitoreo de Calidad de Aire y Ruido Ambiental

■ Muestreo de Calidad de agua

■ Prospección arqueológica

■ Ubicación de la Especie Zamia

~ Ríos y quebradas

~ Red vial

■ Etapa 1

■ Etapa 2

■ Etapa 3

■ Límites de Capacidad

Cobertura y Uso de la Tierra 2012

Bosque latifoliado mixto secundario

Pasto

Área poblada

Uso Propuesto Ley 21

Forestal / agroforestal

Agrícola

Capacidad Agrológica

Arable, severas limitaciones en la selección de las plantas, requiere conservación especial o ambas cosas.

Nota:

1. El proyecto se encuentra fuera de los límites del SINAP.

2. El proyecto se encuentran en la Cuenca 115 Canal de Panamá

3. El proyecto se verificó en base a las coordenadas suministradas.

Sistema de Referencia Espacial:

Sistema Geodésico Mundial de 1984

Proyección Universal Transversal de Mercator

Zona 17 Norte

Ministerio de Ambiente

Dirección de Información Ambiental

Departamento de Geomática

Fuentes:

- Instituto Nacional de Estadística y Censo

- Ministerio de Ambiente

- Imagen ESRI

- Memorando DEEIA-0842-2412-2021

JM- Enero- 2022