

CORREGIMIENTO DE LA ARENA/MONAGRILLO, DISTRITO DE CHITRÉ, PROVINCIA DE HERRERA - PROYECTO ACONDICIONAMIENTO DE LA FINCA N°30370254 PARA LA CONSTRUCCIÓN DEL RESIDENCIAL SAN PABLO

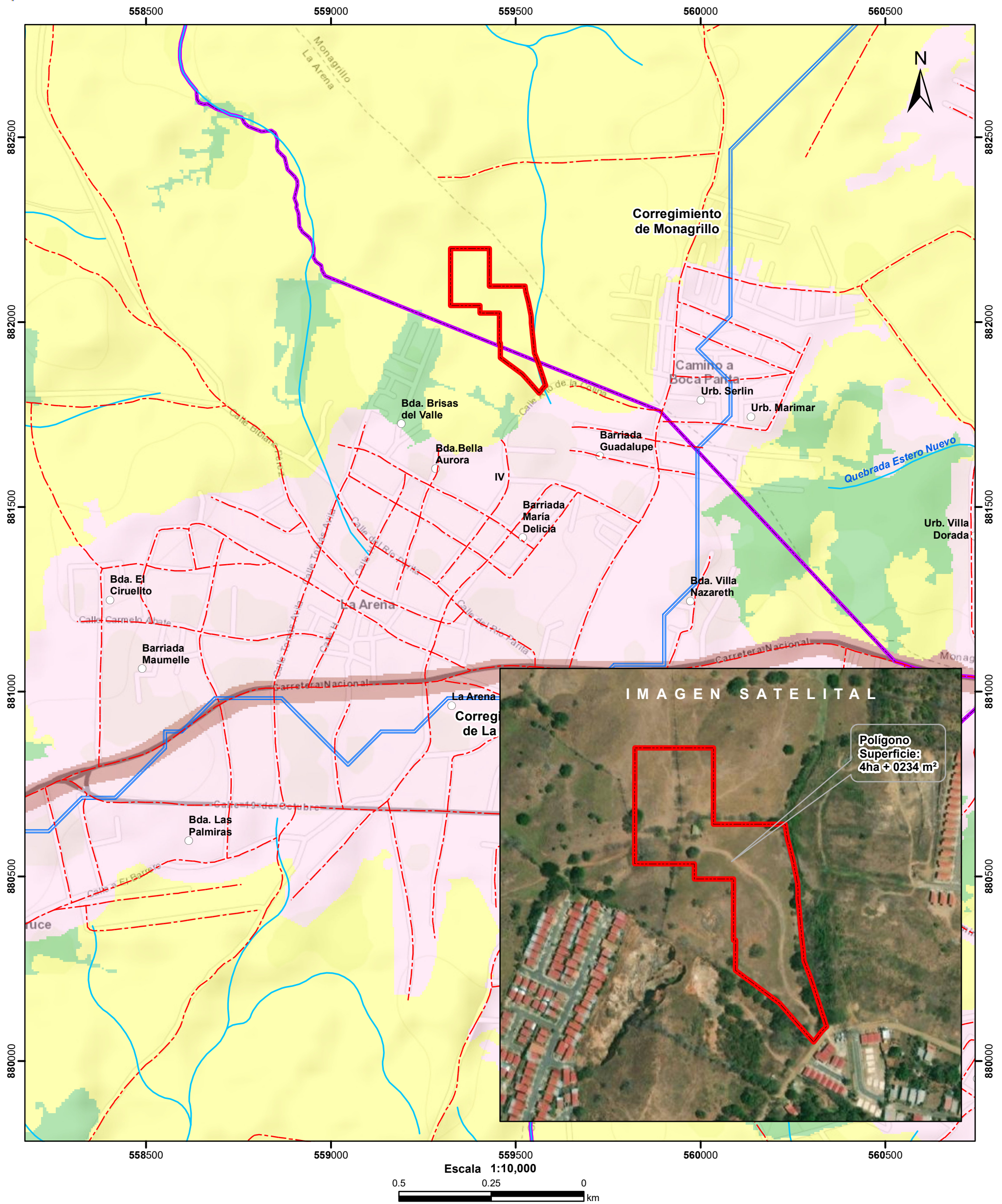

LEYENDA

- Lugares Poblados  
--- Red Vial  
~ Ríos y quebradas  
▭ Polígono  
▭ Cuenca hidrográfica  
▭ Límite de Corregimientos  
▭ Límite de Capacidad Agrológica
- Cobertura y Uso de la Tierra 2012**
- Bosque latifoliado mixto secundario
  - Infraestructura
  - Pasto
  - Área poblada

- Notas:**
- 1.1. El polígono se dibujó en base a las coordenadas proporcionadas.
  2. El proyecto se ubica fuera de los límites del SINAP.
  3. El proyecto se ubica en la cuenca hidrográfica No. 130 (Río Parita).

**Capacidad Agrológica**

IV Arable, muy severas limitaciones en la selección de plantas, requiere un manejo muy cuidadoso o ambas cosas.

**Sistema de Referencia Espacial:**  
Sistema Geodésico Mundial de 1984  
Proyección Universal Transversal de Mercator  
Zona 17 Norte

**Ministerio de Ambiente**  
Dirección de Información Ambiental  
Departamento de Geomática

**Fuente:**

- Instituto Nacional de Estadística y Censo
- Ministerio de Ambiente
- Imagen ESRI
- Expediente: DRHE-I-F-01-2022