

MINISTERIO DE AMBIENTE
DIRECCION DE INFORMACION AMBIENTAL
Tel. 500-0855 – Ext. 6715/6047

MEMORANDO – DIAM – 0134 – 2022

PARA: DOMILUIS DOMÍNGUEZ E.
Director de Evaluación de Impacto Ambiental

Diana A. Laguna C.

DE: LIC. DIANA A. LAGUNA C.
Directora

ASUNTO: Verificación de coordenadas

FECHA: Panamá, 27 de enero de 2022



En atención al memorando DEEIA-0040-2401-2022, se solicita generar una cartografía que permita determinar la ubicación del proyecto, correspondiente al Estudio de Impacto Ambiental categoría II, titulado "PUENTE ZARZO SOBRE EL RÍO SAN JUAN", cuyo promotor es MINERA PANAMÁ, S.A, le informamos que con los datos proporcionados se determinó lo siguiente:

Variables	Descripción
Puntos	Muestra de Agua
Polígonos	Zona buffer de 25 metros a partir de las AID, superficie 1 ha + 5179.71 m ² Puente sobre el río San Juan de Turbe, Superficie 162.86 m ² Acceso al Zarzo sobre el río San Juan de Turbe desde el sector norte, superficie 310.22 m ² Acceso al Zarzo sobre el río San Juan de Turbe desde el sector sur, superficie 245.85 m ²
Cobertura Boscosa y Uso de la Tierra, año 2012	Pasto Superficie de agua
División Política Administrativa	Provincia: Colón Distrito: Omar Torrijos Herrera Corregimiento: San Juan de Turbe
Capacidad Agrológica de los Suelos	Tipo: VI
Sistema Nacional de Áreas Protegidas (SINAP)	Área de Uso Múltiple Donoso
Zonificación	Zona de Uso Intensivo

Atentamente,

Adj.: Mapa
DL/aodgc/jm/ma
CC: Departamento de Geomática

PROVINCIA DE COLÓN, DISTRITO DE OMAR TORRIJOS HERRERA,
CORREGIMIENTO SAN JUAN DE TURBE.
VERIFICACIÓN DE COORDENADAS DEL PROYECTO
"PUENTE ZARZO SOBRE EL RÍO SAN JUAN"

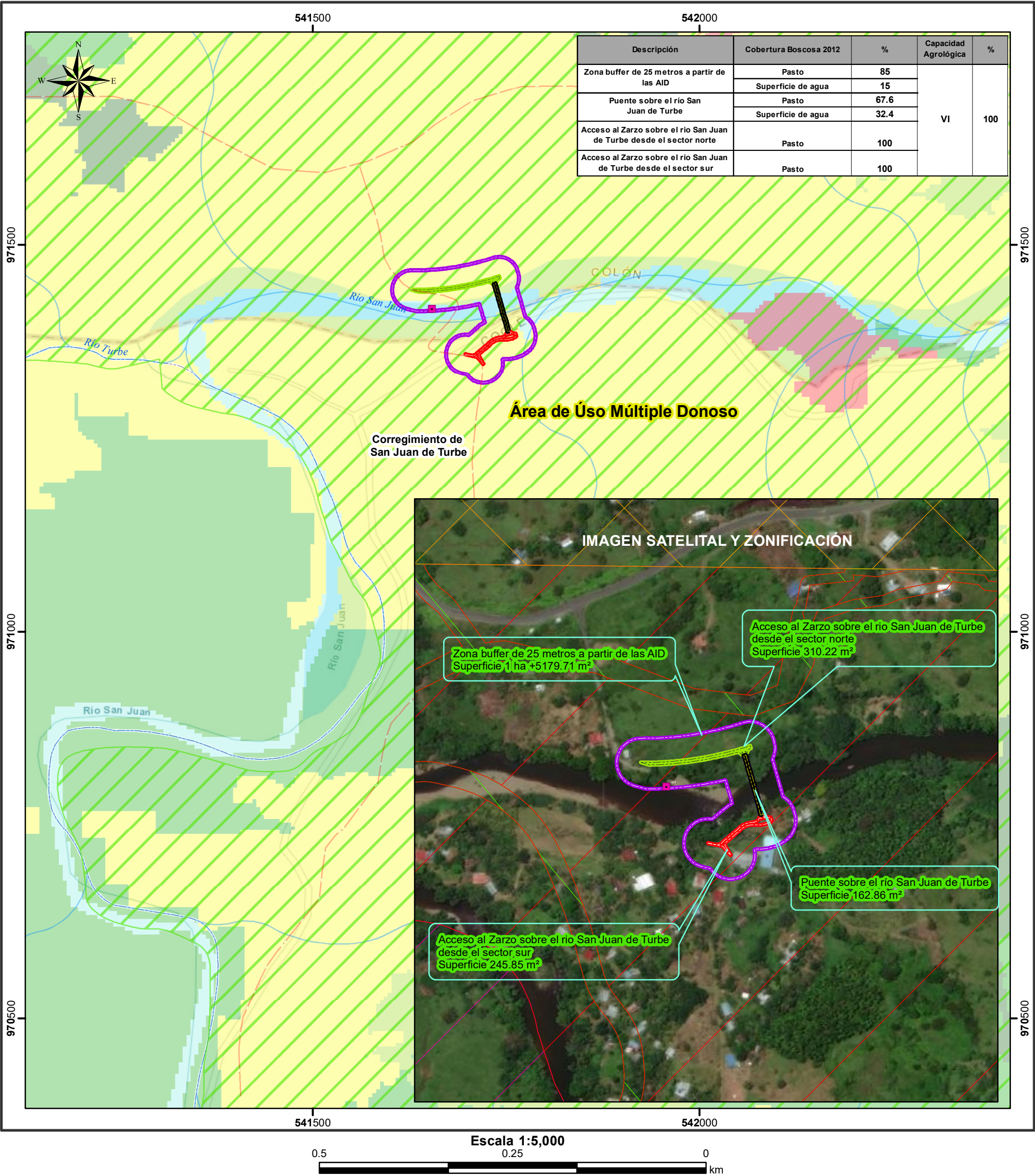

LEYENDA

- Cobertura y Uso de la Tierra 2012

—

Pasto

—

Superficie de agua

—

Área poblada
- Área de Uso Múltiple Donoso Zonificación

—

Zona de Restauración

—

Zona de Amortiguamiento

—

Zona de Uso Intensivo

—

Zona de Uso Minero (Concesión Minera)

Nota:

1. El proyecto se encuentra dentro del SINAP , Área de Úso Multiple Donoso.

2. Los polígonos se encuentran en la cuenca 105, Río Coclé del Norte.

3. Los datos se verificaron en base a las coordenadas suministradas.

- SINAP

Categoría de Manejo

—

Área de Úso Múltiple Donoso
- Capacidad Agrológica

VI

No arable, con limitaciones severas, apta para pastos, bosques, tierras de reservas.

Sistema de Referencia Espacial:

Sistema Geodésico Mundial de 1984

Proyección Universal Transversal de Mercator

Zona 17 Norte

Ministerio de Ambiente

Dirección de Información Ambiental

Departamento de Geomática

Fuentes:

- Instituto Nacional de Estadística y Censo

- Ministerio de Ambiente

- Imagen ESRI

- Memorando DEEIA-0040-2401-2022