

MINISTERIO DE AMBIENTE
DIRECCION DE INFORMACION AMBIENTAL

Tel. 500-0855 – Ext. 6715/6047

MEMORANDO – DIAM – 0196 – 2022

PARA: DOMILUIS DOMINGUEZ E.
Director de Evaluación de Impacto Ambiental

Diana A. Laguna C.

DE: LIC. DIANA A. LAGUNA C.
Directora

ASUNTO: Verificación de coordenadas

FECHA: Panamá, 07 de febrero de 2022



En atención al memorando DEEIA-0055-2801-2022, seguimiento de Memorando-DEEIA-0665-0510-2021 donde se solicita incluir las coordenadas adjuntas proporcionadas en respuesta a la primera información aclaratoria del Estudio de Impacto Ambiental categoría II, denominado "RESIDENCIAL PRADERAS DE LAS LOMAS", cuyo promotor es O.B. GROUND MOVE, S.A., le informamos que con los datos proporcionados se determinó lo siguiente:

Variables	Descripción
Alineamiento de tubería de descarga	Longitud: 549 m
Puntos	Punto general ubicación del Residencial, Pozo #2, Pozo #3, Descarga de planta de tratamiento (PTAR), Punto de desfogue tubería procedente de PTAR, Salida de la tubería de PTAR.
División Política Administrativa	Provincia: Chiriquí. Distrito: David. Corregimiento: Las Lomas.
Cobertura Boscosa y Uso de la Tierra, año 2012	- Bosque latifoliado mixto secundario - Rastrojo y vegetación arbustiva. - Pasto.
Sistema Nacional de Áreas Protegidas (SINAP)	Fuera del SINAP

Atentamente,

Adj.: Mapa
DL/aodgc/xs/ma
CC: Departamento de Geomática

PROVINCIA DE CHIRIQUÍ, DISTRITO DE DAVID,
CORREGIMIENTO DE LAS LOMAS, ESTUDIO CAT. II,
"RESIDENCIAL PRADERAS DE LAS LOMAS".

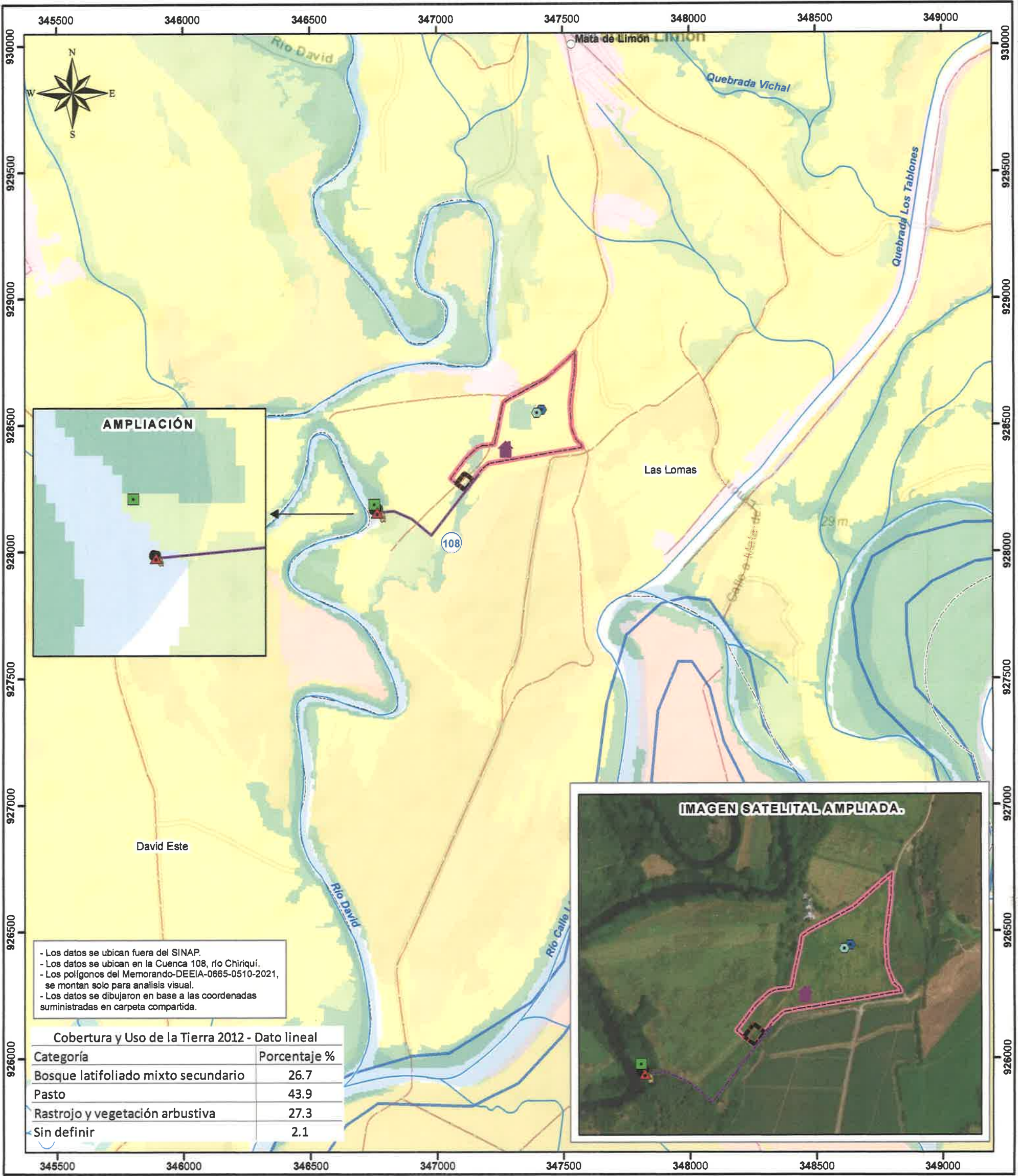

Escala 1:15,000



LEYENDA



- Lugares Poblados
- Punto**
- Descarga PTAR
 - Pozo #2
 - Pozo #3
 - Punto de desfogue tubería procedente de PTAR
 - Punto general ubicación del Residencial
 - Salida de la tubería de PTAR
 - Alineamiento de tubería de descarga
 - Ríos y quebradas
 - Red Vial
 - Límite de Corregimientos

- DEEIA-0665-0510-2021**
- Planta de tratamiento
 - Residencial
- Cobertura y Uso de la Tierra 2012**
- Afloramiento rocoso y tierra desnuda
 - Arroz
 - Bosque latifoliado mixto secundario
 - Caña de azúcar
 - Otro cultivo anual
 - Pasto
 - Rastrojo y vegetación arbustiva
 - Superficie de agua
 - Vegetación baja inundable
 - Área poblada

Sistema de Referencia Espacial:
Sistema Geodésico Mundial de 1984
Proyección Universal Transversal de Mercator
Zona 17 Norte

Ministerio de Ambiente
Dirección de Información Ambiental
Departamento de Geomática

Fuente: - Instituto Nacional de Estadística y Censo
- Ministerio de Ambiente
- Imagen ESRI
- Memorando-DEEIA-0055-2801-2022-
Seguimiento-DEEIA-0665-0510-2021