

MINISTERIO DE AMBIENTE
DIRECCION DE INFORMACION AMBIENTAL

Tel. 500-0855 – Ext. 6715/6047

MEMORANDO – DIAM – 0202 – 2022

PARA: DOMILUIS DOMINGUEZ E.
Director de Evaluación de Impacto Ambiental

Diana A. Laguna C.

DE: LIC. DIANA A. LAGUNA C.
Directora

ASUNTO: Verificación de coordenadas

FECHA: Panamá, 07 de febrero de 2022



En atención al memorando **DEEIA-0063-0102-2022**, donde se solicita generar una cartografía que nos permita determinar, la ubicación del proyecto, correspondiente al Estudio de Impacto Ambiental categoría II, denominado "CREMACIONES LA GLORIA DIVINA", cuyo promotor es CREMACIONES LA GLORIA DIVINA, S.A., le informamos que con los datos proporcionados se determinó lo siguiente:

Variables	Descripción
Polígono	Superficie: 77 m ²
División Política Administrativa	Provincia: Panamá
	Distrito: Panamá
	Corregimiento: Ancón
Cobertura Boscosa y Uso de la Tierra, año 2012	- Área poblada.
Capacidad Agrológica de los Suelos	Tipo: IV.
Sistema Nacional de Áreas Protegidas (SINAP)	Fuera del SINAP
Ley 21	Área verde urbana.

Atentamente,

Adj.: Mapa
DL/aodgc/xs/ma
CC: Departamento de Geomática



REPÚBLICA DE PANAMÁ
GOBIERNO NACIONAL

MINISTERIO DE AMBIENTE

PROVINCIA Y DISTRITO DE PANAMÁ, CORREGIMIENTO DE ANCÓN -
PROYECTO CATEGORÍA II, "CREMACIONES LA GLORIA DIVINA"

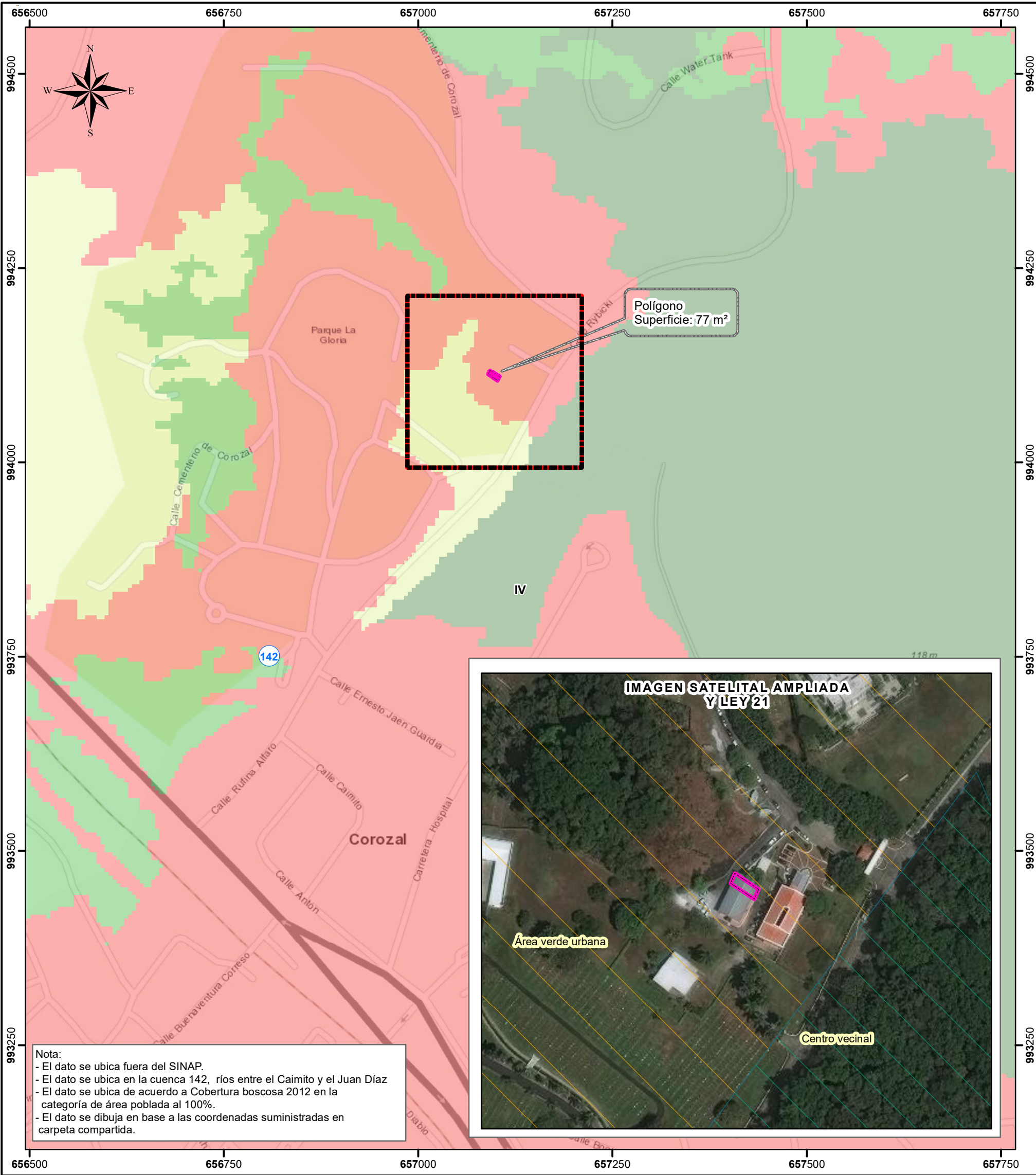

Nota:
- El dato se ubica fuera del SINAP.
- El dato se ubica en la cuenca 142, ríos entre el Caimito y el Juan Díaz
- El dato se ubica de acuerdo a Cobertura boscosa 2012 en la categoría de área poblada al 100%.
- El dato se dibuja en base a las coordenadas suministradas en carpeta compartida.



Escala 1:5,000

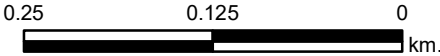

LEYENDA

- Lugar Poblado
- Red Vial
- Ríos y quebradas
- Polígono_Cremaciones
- Límite de corregimiento
- Límite de Capacidad
- Tipo: IV
Arable, muy severas limitaciones en la selección de plantas, requiere un manejo muy cuidadoso o ambas cosas.

- Cobertura y Uso de la Tierra**
 - Bosque latifoliado mixto maduro
 - Bosque latifoliado mixto secundario
 - Vegetación herbácea
 - Área poblada
- Uso Propuesto Ley 21**
 - Área verde urbana
 - Centro vecinal

Sistema de Referencia Espacial:
Sistema Geodésico Mundial de 1984
Proyección Universal Transversal de Mercator
Zona 18 Norte

Ministerio de Ambiente
Dirección de Información Ambiental
Departamento de Geomática

Fuentes:
- Instituto Nacional de Estadística y Censo
- Ministerio de Ambiente
- Imagen ESRI
- Memorando-DEEIA-0063-0102-2022.

