

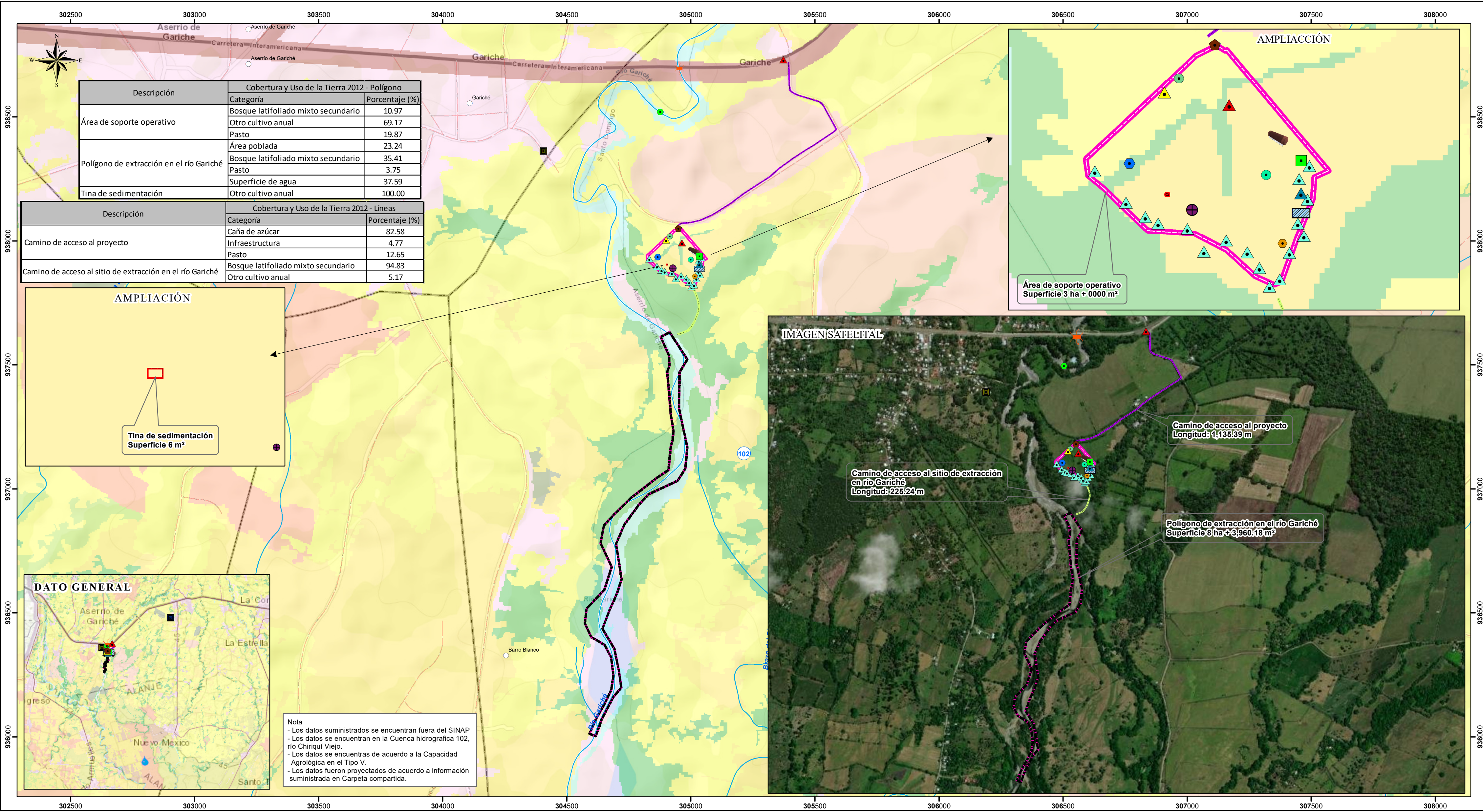

PROVINCIA DE CHIRIQUI, DISTRITO DE BUGABA, CORREGIMIENTO DE SANTO DOMINGO, ASERÍO DE GARICHÉ,  
PROYECTO CATEGORÍA II, "EXTRACCIÓN DE MINERALES NO METÁLICOS, (GRAVA DE RÍO) GARICHÉ".



**LEYENDA**

**Datos puntuales**

- Lugares Poblados
- Acopio de mineral crudo
- Acopio de mineral procesado
- Bañero en el río Gariché (Área de desarrollo turístico)
- ▲ Baño y comedor
- ▲ Carretera Panamericana
- Estacionamiento de equipos
- Estacionamiento de visita
- Garita
- Oficina contenedor
- ▲ Planta de
- Poblado de Aserío de
- Procesamiento de mineral
- ✖ Puente sobre el río Gariché
- Taller
- Tanque de agua cruda
- Tanque de combustible
- ▲ Ubicación del trazado de la Técnica de Amortiguamiento de vegetación

**Caminos**

- Camino de acceso al proyecto
- Camino de acceso al sitio de extracción en el río Gariché
- Red Vial
- Ríos y quebradas

**Polígono**

- Polígono de extracción en el río Gariché
- Tina de sedimentación
- Área de soporte operativo
- Límite de Corregimiento

**Capacidad Agroológica**

Tipo-V: -No arable, con poco riesgo de erosión, pero con limitaciones, aptas para bosques y pastos.

**Cobertura y Uso de la Tierra 2012**

- Bosque latifoliado mixto secundario
- Bosque plantado de latifoliadas
- Caña de azúcar
- Infraestructura
- Otro cultivo anual
- Palma aceitera
- Pasto
- Rastrojo y vegetación arbustiva
- Superficie de agua
- Área poblada

**Localización Nacional**

**Sistema de Referencia Espacial:**  
Sistema Geodésico Mundial de 1984  
Proyección Universal Transversal de Mercator  
Zona 17 Norte

**Ministerio de Ambiente**  
Dirección de Información Ambiental  
Departamento de Geomática

**Fuente:** - Instituto Nacional de Estadística y Censo  
- Ministerio de Ambiente  
- Instituto Nacional Tommy Guardia  
- DEEIA-0750-1611-2021

**XS - Noviembre -2021**