

MINISTERIO DE AMBIENTE
DIRECCION DE INFORMACION AMBIENTAL

Tel. 500-0855 – Ext. 6715/6047

MEMORANDO – DIAM – 0203 – 2022

PARA: DOMILUIS DOMINGUEZ E.
Director de Evaluación de Impacto Ambiental

Diana A. Laguna C.

DE: LIC. DIANA A. LAGUNA C.
Directora

ASUNTO: Verificación de coordenadas

FECHA: Panamá, 07 de febrero de 2022

REPÚBLICA DE PANAMÁ GOBIERNO NACIONAL	MINISTERIO DE AMBIENTE
DEPARTAMENTO DE EVALUACIÓN DE ESTUDIO DE IMPACTO AMBIENTAL	
RECIBIDO	
Por: <i>[Firma]</i>	
Fecha: 7 de febrero de 2022	
Hora: 5:02 pm	

En atención al memorando DEEIA-0064-0102-2022, donde se solicita generar una cartografía que permita determinar, la ubicación del proyecto, correspondiente al Estudio de Impacto Ambiental categoría II, denominado "P.H. LA RESERVA DE CERRO VIENTO ", cuyo promotor es SOCIEDAD URBANIZADORA DEL CARIBE, S.A. (SUCASA), con los datos proporcionados se determinó lo siguiente:

Variables	Descripción
Alineamiento de la Quebrada Espave	
Polígono del proyecto	Superficie: 3 ha + 2,546.1 m ²
Zona de protección	Superficie: 2,516.7 m ²
Puntos	de DAP 20cm, Calidad de agua Quebrada espave, Inventario de flora segmento abierto, Inventario flora patio trasero Prospección arqueológica, Inventario Forestal, Ruido Ambiental, Inventario Individuos
División Política Administrativa	Provincia: Panamá
	Distrito: San Miguelito
	Corregimientos: Rufina Alfaro
Cuencas Hidrográficas	cuenca 132, Río Santa María. cuenca 144, Río Juan Díaz y entre Río Juan Díaz y Pacora
SINAP	Fuera
Cobertura Boscosa y Uso de la Tierra, año 2012	Área poblada
Capacidad Agrológica de los Suelos	Tipo III

Adj. Mapa
DL/aodgc/cas/ma
CC: Departamento de Geomática.

PROVINCIA DE PANAMÁ, DISTRITO DE SAN MIGUELITO
 CORREGIMIENTO DE RUFINA ALFARO - VERIFICACIÓN
 DE COORDENADAS "P.H LA RESERVA DE CERRO VIENTO "

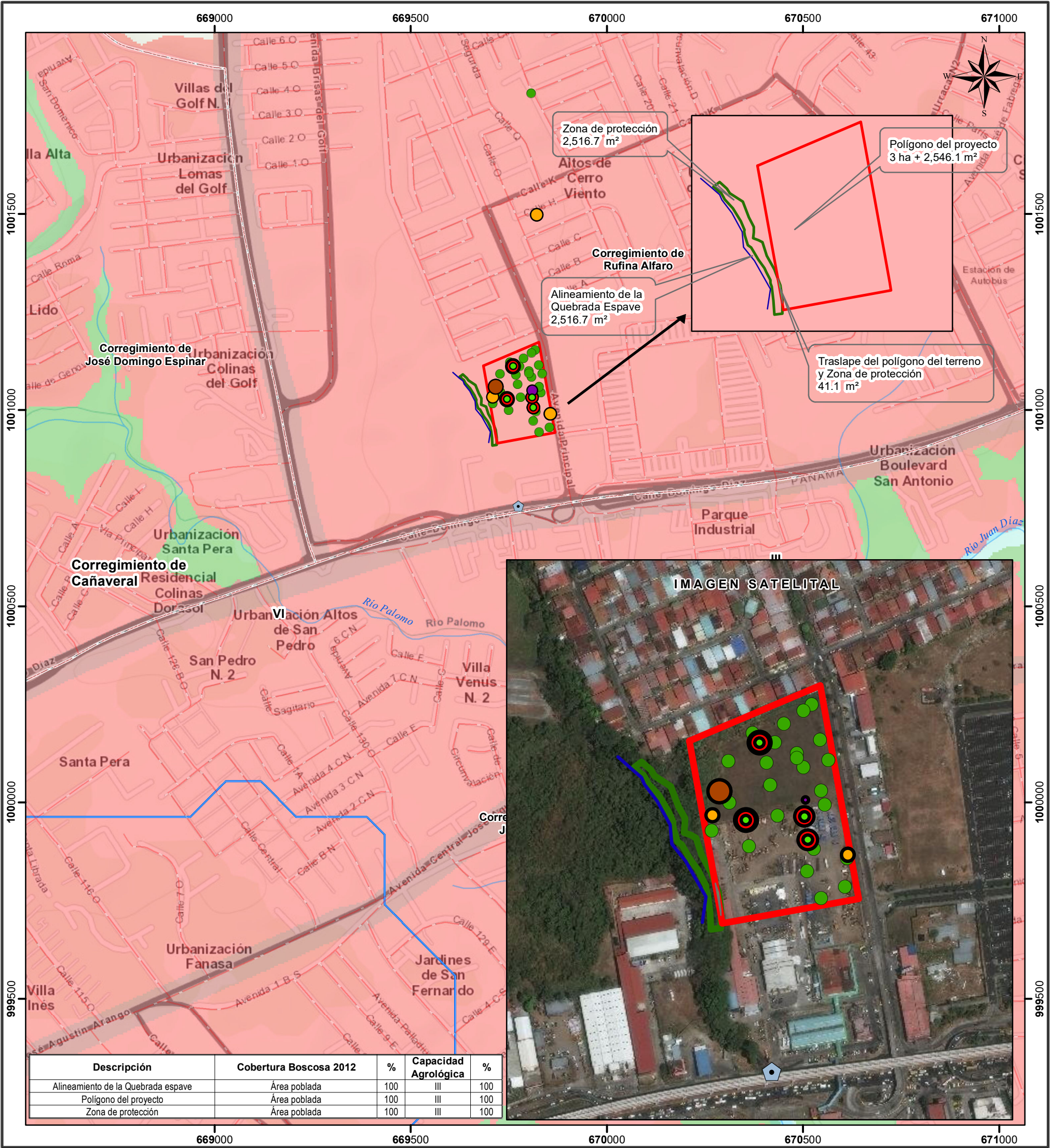

Escala 1:10,000

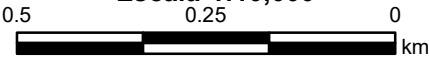

LEYENDA

- Lugares Poblados 2010
 ● Inventario Forestal
 ● Ruido Ambiental
 ● Inventario Individuos de DAP 20cm
 ● Calidad de agua Quebrada espave
 ● Inventario de flora segmento abierto
 ● Inventario flora patio trasero
 ● Prospección _arqueológica
 — Alineamiento de la Quebrada espave
 — Ríos y quebradas
 — Red vial
 ■ Polígono de Proyecto
 ■ Zona de protección
 ■ Traslape del polígono del terreno y Zona de protección
 — Límites de corregimientos
 — Cuenca Hidrográfica 148, Río Bayano

Cobertura y Uso de la Tierra 2012

- Bosque latifoliado mixto secundario
 ■ Infraestructura
 ■ Pasto
 ■ Playa y arenal natural
 ■ Superficie de agua
 ■ Área poblada

Capacidad Agrológica

- Arable, severas limitaciones en la selección de las plantas, requiere conservación especial o ambas cosas.

Nota:

1. El proyecto se encuentra fuera de los límites del SINAP.
 2. El proyecto se encuentra en la cuenca 144, Río Juan Díaz y entre Río Juan Díaz y Pacora.
 3. Los datos se verificaron en base a las coordenadas suministradas.
 4. Verificar los datos de inventario Forestal y flora del patio trasero, dos puntos se encuentra lejos del área del proyecto

Sistema de Referencia Espacial:
 Sistema Geodésico Mundial de 1984
 Proyección Universal Transversal de Mercator
 Zona 17 Norte

Ministerio de Ambiente
 Dirección de Información Ambiental
 Departamento de Geomática

Fuentes:
 - Instituto Nacional de Estadística y Censo
 - Ministerio de Ambiente
 - Imagen ESRI
 - Memorando DEEIA-0064-0102-2022