

**MINISTERIO DE AMBIENTE
DIRECCION DE INFORMACION AMBIENTAL**

Tel. 500-0855 – Ext. 6715/6047

MEMORANDO – DIAM – 0229 – 2022

PARA: DOMILUIS DOMINGUEZ E.
Director de Evaluación de Impacto Ambiental

Diana A. Laguna C.

DE: LIC. DIANA A. LAGUNA C.
Directora

ASUNTO: Verificación de coordenadas

FECHA: Panamá, 10 de febrero de 2022

<p>REPÚBLICA DE PANAMÁ — GOBIERNO NACIONAL —</p>	<p>MINISTERIO DE AMBIENTE</p>
<p>DEPARTAMENTO DE EVALUACIÓN DE ESTUDIO DE IMPACTO AMBIENTAL</p>	
<p>RECIBIDO</p>	
Por:	<i>U. J. J.</i>
Fecha:	<i>10 de febrero de 2022</i>
Hora:	<i>5:11 pm</i>

En atención al memorando **DEEIA-0078-0702-2022**, donde se solicita generar una cartografía que permita determinar, la ubicación del proyecto, correspondiente al Estudio de Impacto Ambiental categoría II, denominado **"SUBESTACIÓN ELECTRICA SABANITAS 230 KV"**, cuyo promotor es **EMPRESA DE TRANSMISIÓN ELÉCTRICA, S.A.**, le informamos que con los datos proporcionados se determinó lo siguiente:

Variables	Descripción
Polígono del terreno	Superficie: 5 ha + 099 m ²
Plataforma	Superficie: 1 ha + 3,928.1 m ²
Cerca de Ciclón de la subestación	Superficie: 1 ha + 1,292.3 m ²
Puntos	Prospección Arqueológica, calidad de agua, Colindancia de pequeño cuerpo superficial de agua, Monitoreos de Agua, ruido, aire y Vibraciones
División Política Administrativa	Provincia: Colón
	Distrito: Colón
	Corregimiento: Sabanitas, Cristóbal
Cuencas Hidrográficas	115, Canal de Panamá.
Cobertura Boscosa y Uso de la Tierra, año 2012	Área poblada, Bosque latifoliado mixto secundario Infraestructura, Pasto, Superficie de agua
Sistema Nacional de Áreas Protegidas (SINAP)	Fuera del SINAP
Capacidad Agrológica de los Suelos	Tipo: VII
Uso Propuesto Ley 21	Forestal/ Agroforestal

Adj.: Mapa

DL/adg/CAS/ma

CC: Departamento de Geomática

PROVINCIA Y DISTRITO DE COLÓN, CORREGIMIENTO DE SABANITAS, CRISTÓBAL - VERIFICACIÓN DE COORDENADAS "SUBESTACIÓN ELÉCTRICA SABANITAS 230 KV"

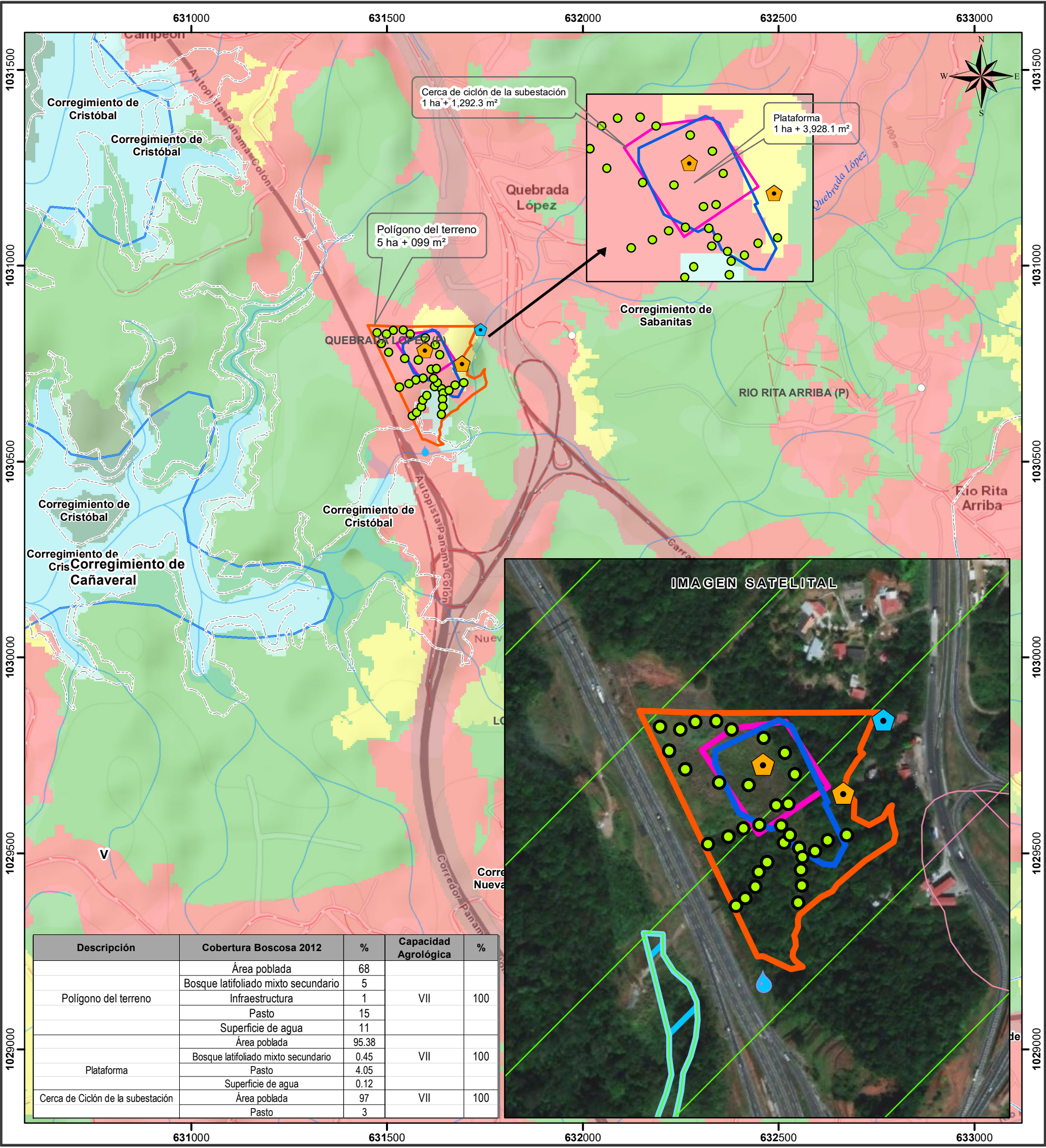

Escala 1:10,000

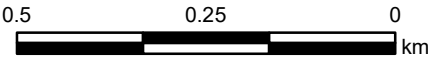

Localización Nacional

Lugares Poblados 2010

Prospección arqueológica

Calidad de agua

Colindancia de pequeño cuerpo superficial de agua

Monitoreos de Agua, ruido, aire y Vibraciones

Red vial

Ríos y quebradas

Polígono del terreno

Plataforma

Cerca de Ciclón de la subestación

Límite de Capacidad Agrológica

Límites de corregimientos

Cuenca Hidrográfica 148, Río Bayano

Uso Propuesto Ley 21

Uso difereido (tercer juego de esclusas)

Vivienda . baja densidad

Forestal / agroforestal

Cobertura y Uso de la Tierra 2012

Bosque latifoliado mixto maduro

Bosque latifoliado mixto secundario

Infraestructura

Pasto

Rastrojo y vegetación arbustiva

Superficie de agua

Área poblada

Capacidad Agrológica

VII

-No arable, con limitaciones muy severas, apta para pastos, bosques, tierras de reserva.

Nota:

1. El proyecto se encuentra fuera de los límites del SINAP.

2. El proyecto se encuentra en la cuenca 115, Canal de Panamá.

3. Los datos se verificaron en base a las coordenadas suministradas.

4. Verificar los datos de la finca 30337200 no tienen orden lógico, no se define el polígono.

Sistema de Referencia Espacial:

Sistema Geodésico Mundial de 1984

Proyección Universal Transversal de Mercator

Zona 17 Norte

Ministerio de Ambiente

Dirección de Información Ambiental

Departamento de Geomática

Fuentes:

- Instituto Nacional de Estadística y Censo

- Ministerio de Ambiente

- Imagen ESRI

- Memorando DEEIA-0078-0702-2021

CAS- Febrero - 2022