

DEPARTAMENTO DE EVALUACIÓN DE ESTUDIOS DE IMPACTO AMBIENTAL  
**MEMORANDO-DEEIA-0010-0601-2022**

**PARA:** **DIANA LAGUNA**  
Directora de Información Ambiental

**DE:** *Analilia Castillero P.*  
**ANALILIA CASTILLERO P.**  
Directora de Evaluación de Impacto Ambiental, encargada.



**ASUNTO:** Verificación de Coordenadas

**FECHA:** 6 de enero de 2022

En seguimiento al MEMORANDO-DEIA-0193-1303-19, le solicitamos adicionar a la cartografía generada, la propuesta de modificación (nueva ubicación de los ojos de agua) del Estudio de Impacto Ambiental, categoría II, denominado **PRADERAS DEL VALLE**, ubicado en el corregimiento y distrito de Chepo, provincia de Panamá, promovido por la sociedad **PRADERAS DEL VALLE DE TANARA, S.A.**, la cual incluya Cobertura Boscosa, fuentes hídricas, Uso de Suelo, Cuencas Hidrográficas, Áreas Protegidas e Imagen Satelital.

Las coordenadas se encuentran en DATUM de ubicación WGS84 y se ubican en la carpeta compartida DEEIA\_DIAM.

Adicionalmente, solicitamos que se remita la cartografía del proyecto en formato KMZ.

Agradecemos enviar sus comentarios fundamentado en el área de su competencia, a más tardar ocho (8) días hábiles del recibido de la solicitud.

Nº de expediente: IIF-097-18

Fecha de Tramitación: 2018

Fecha de Tramitación: Agosto

ACP/mdg/amc  
*mdg*

REPÚBLICA DE PANAMÁ GOBIERNO NACIONAL	MINISTERIO DE AMBIENTE
DIRECCIÓN DE INFORMACIÓN AMBIENTAL	
<b>RECIBIDO</b>	
Por:	<i>W. Arellano</i>
Fecha:	<i>07-1-2022</i>
Hora:	<i>9:56 AM</i>

Aibrook, Calle Broberg, Edificio 804  
República de Panamá  
Tel.: (507) 500-0855

www.mambiente.gob.pa

**MINISTERIO DE AMBIENTE**  
**DIRECCION DE INFORMACION AMBIENTAL**  
Tel. 500-0855 – Ext. 6715/6047

**MEMORANDO – DIAM – 0038 – 2022**

**PARA:** **ANALILIA CASTILLERO P.**  
Director de Evaluación de Impacto Ambiental - Encargada

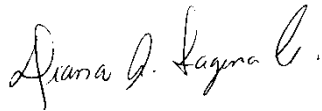

**DE:** **LIC. DIANA A. LAGUNA C.**  
Directora

**ASUNTO:** Verificación de coordenadas

**FECHA:** Panamá, 14 de enero de 2022

En atención al **Memorando DEEIA-0010-0601-2022**, en seguimiento del memorando DEIA-0193-1303-19, donde se solicita adicionar a la cartografía generada, la propuesta de modificación (nueva ubicación de los ojos de agua) del Estudio de Impacto Ambiental categoría II denominado: "PRADERAS DEL VALLE", ubicado en el corregimiento y distrito de Chepo, provincia de Panamá, promovido por la sociedad PRADERAS DEL VALLE DE TANARA, S.A., le informamos que con los datos proporcionados se determinó lo siguiente:

Variables	Descripción
Puntos	Primer ojo de agua, segundo ojo de agua, tercer ojo de agua
División Política Administrativa	Provincia: Panamá
	Distrito: Chepo
	Corregimiento: Chepo (Cabecera)
Cobertura Boscosa y Uso de la Tierra, año 2012	Pasto
Drenaje	Río Sin Nombre, afluente de Río Señora
Cuenca Hidrográfica	148, río Bayano
Capacidad Agrológica de los Suelos	Tipo III
Sistema Nacional de Áreas Protegidas (SINAP)	Fuera del SINAP

Atentamente,



REPÚBLICA DE PANAMÁ  
GOBIERNO NACIONAL

MINISTERIO DE AMBIENTE

PROVINCIA DE PANAMÁ, DISTRITO DE CHEPO,  
CORREGIMIENTO DE CHEPO (CABECERA)  
UBICACIÓN DEL PROYECTO "PRADERAS DEL VALLE"

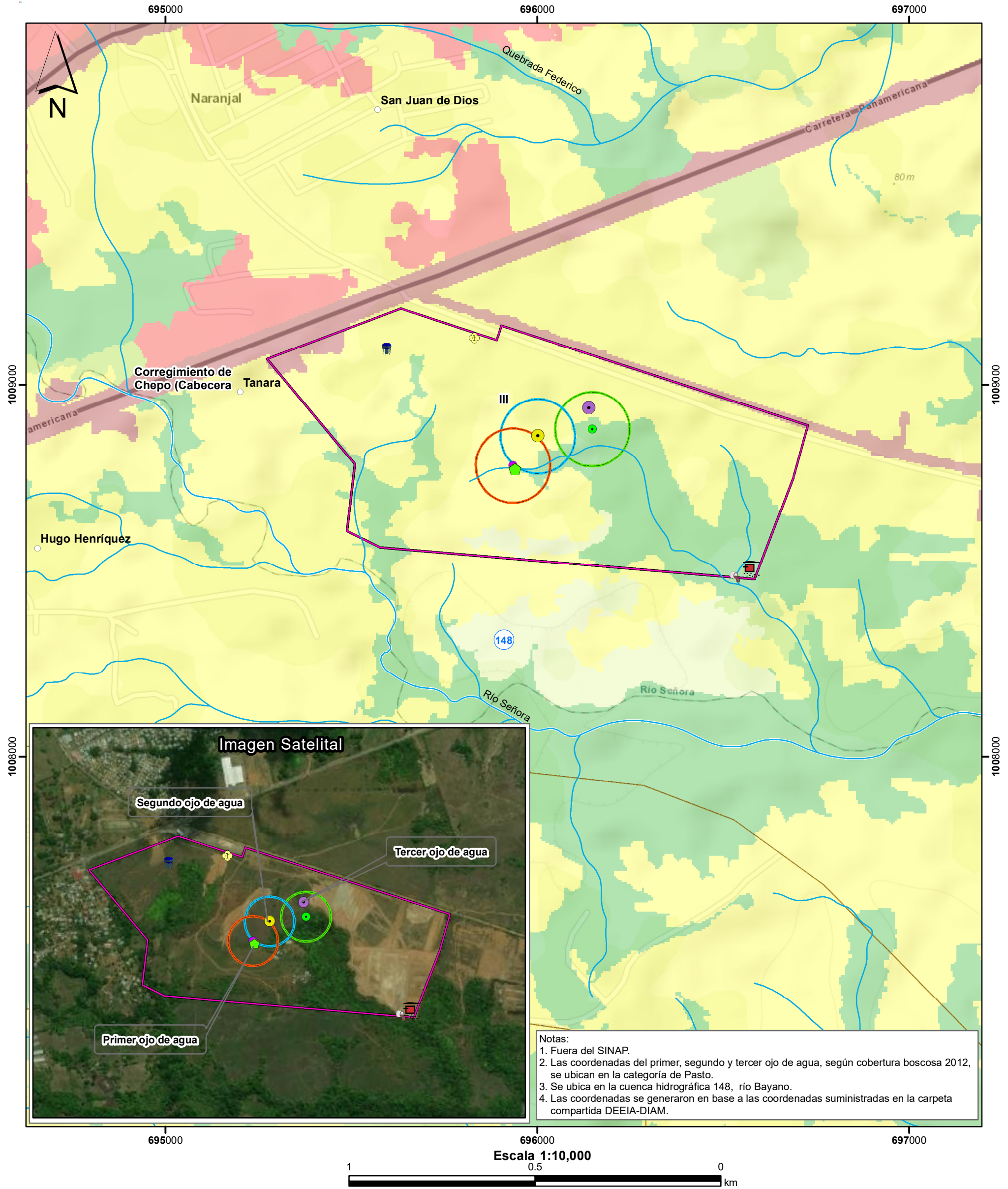

**Localización Nacional**

**LEYENDA**

<ul style="list-style-type: none"><li>○ Lugares Poblados</li><li>DEEIA-0010-0601-2022</li><li>◆ Primer ojo de agua</li><li>● Segundo ojo de agua</li><li>● Tercer ojo de agua</li><li>DEIA-0193-1303-19</li><li>● Coordenadas del polígono</li><li>📍 Descarga de PTAR</li><li>● Ojo de Agua 1</li></ul>	<ul style="list-style-type: none"><li>● Ojo de Agua 2</li><li>● Ojo de Agua 3</li><li>🏠 Planta de Tratamiento de Aguas Residuales</li><li>🚰 Pozo</li><li>🛢️ Tanque de Almacenamiento</li><li>🌊 Drenaje</li><li>🌱 Límite de Capacidad Agrológica</li><li>Arable, severas limitaciones en la selección de las plantas, requiere conservación especial o ambas cosas.</li></ul>	<p><b>DEIA-0193-1303-19 - UTMWGS84</b></p> <ul style="list-style-type: none"><li>🟩 Zona de protección (Ojo de agua 1)</li><li>🟦 Zona de protección (Ojo de agua 2)</li><li>🟪 Zona de protección (Ojo de agua 3)</li><li>🟪 Polígono</li><li>🔲 Límite de Corregimientos</li></ul>	<p><b>Cobertura y Uso de la Tierra 2012</b></p> <ul style="list-style-type: none"><li>🌳 Bosque latifoliado mixto secundario</li><li>🌳 Bosque plantado de latifoliadas</li><li>🛣️ Infraestructura</li><li>🌾 Pasto</li><li>🌱 Rastrojo y vegetación arbustiva</li><li>🌱 Vegetación herbácea</li><li>🏠 Área poblada</li></ul>	<p><b>Sistema de Referencia Espacial:</b> Sistema Geodésico Mundial de 1984 Proyección Universal Transversal de Mercator Zona 17 Norte</p> <p><b>Ministerio de Ambiente</b> Dirección de Información Ambiental Departamento de Geomática</p> <p>Fuente: - Instituto Nacional de Estadística y Censo - Ministerio de Ambiente - Imagen ESRI - Memorando DEEIA-0010-0601-2022</p>
---	--	---	---	---