

MINISTERIO DE AMBIENTE
DIRECCION DE INFORMACION AMBIENTAL

Tel. 500-0855 – Ext. 6715/6047

MEMORANDO – DIAM – 0235 – 2022

PARA: DOMILUIS DOMINGUEZ E.
Director de Evaluación de Impacto Ambiental

Diana A. Laguna C.

DE: LIC. DIANA A. LAGUNA C.
Directora

ASUNTO: Verificación de coordenadas

FECHA: Panamá, 11 de febrero de 2022

REPÚBLICA DE PANAMÁ GOBIERNO NACIONAL	MINISTERIO DE AMBIENTE
DEPARTAMENTO DE EVALUACION DE ESTUDIO DE IMPACTO AMBIENTAL	
RECIBIDO	
Por: <i>[Firma]</i>	
Fecha: 15/02/22	
Hora: 5:35 pm	

En atención al memorando **DEEIA-0076-0702-2022**, donde se solicita generar una cartografía que nos permita ubicar el proyecto, denominado "RESIDENCIAL LOS SENDEROS DE LAS LOMAS ETAPA III", le informamos que con los datos proporcionados se determinó lo siguiente:

Variables	Descripción
Pozo percolado	Superficie: 2,718.33 m ²
Zona de protección -bosque de galería	Superficie: 1 ha + 0689.67 m ²
Alineamiento de drenaje	Longitud: 571.5 m
Puntos	Planta sanitaria, Puntos de muestreo prueba de percolación-hoyo (1 y 2), muestreo de calidad de agua
División Política Administrativa	Provincia: Chiriquí
	Distrito: David
	Corregimientos: Las Lomas
Cobertura Boscosa y Uso de la Tierra, año 2012	Rastrojo y vegetación arbustiva
	- Pasto
Capacidad Agrológica de los Suelos	Tipo: II.
Sistema Nacional de Áreas Protegidas (SINAP)	Fuera del SINAP.

Atentamente,

Adj.: Mapa
DL/aodgc/xs/ma
CC: Departamento de Geomática



REPÚBLICA DE PANAMÁ
GOBIERNO NACIONAL

MINISTERIO DE AMBIENTE

PROVINCIA DE CHIRIQUÍ, DISTRITO DE DAVID,
CORREGIMIENTO DE LAS LOMAS, ESTUDIO CAT. II,
"RESIDENCIAL LOS SENDEROS DE LAS LOMAS ETAPA III".

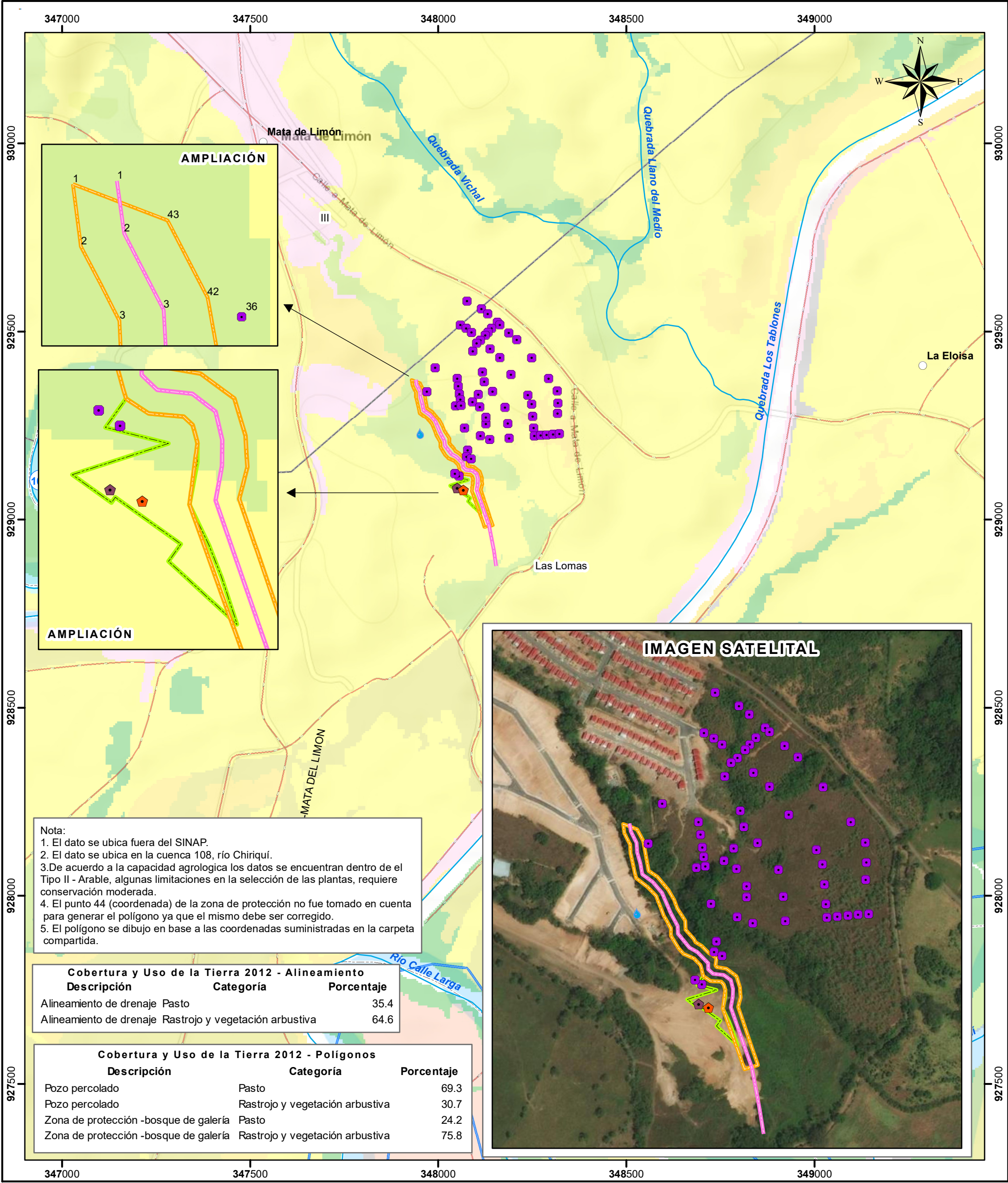

Nota:
1. El dato se ubica fuera del SINAP.
2. El dato se ubica en la cuenca 108, río Chiriquí.
3. De acuerdo a la capacidad agrologica los datos se encuentran dentro de el Tipo II - Arable, algunas limitaciones en la selección de las plantas, requiere conservación moderada.
4. El punto 44 (coordenada) de la zona de protección no fue tomado en cuenta para generar el polígono ya que el mismo debe ser corregido.
5. El polígono se dibujo en base a las coordenadas suministradas en la carpeta compartida.

Cobertura y Uso de la Tierra 2012 - Alineamiento		
Descripción	Categoría	Porcentaje
Alineamiento de drenaje Pasto		35.4
Alineamiento de drenaje Rastrojo y vegetación arbustiva		64.6

Cobertura y Uso de la Tierra 2012 - Polígonos		
Descripción	Categoría	Porcentaje
Pozo percolado Pasto		69.3
Pozo percolado Rastrojo y vegetación arbustiva		30.7
Zona de protección -bosque de galería Pasto		24.2
Zona de protección -bosque de galería Rastrojo y vegetación arbustiva		75.8

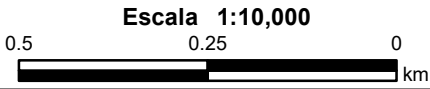
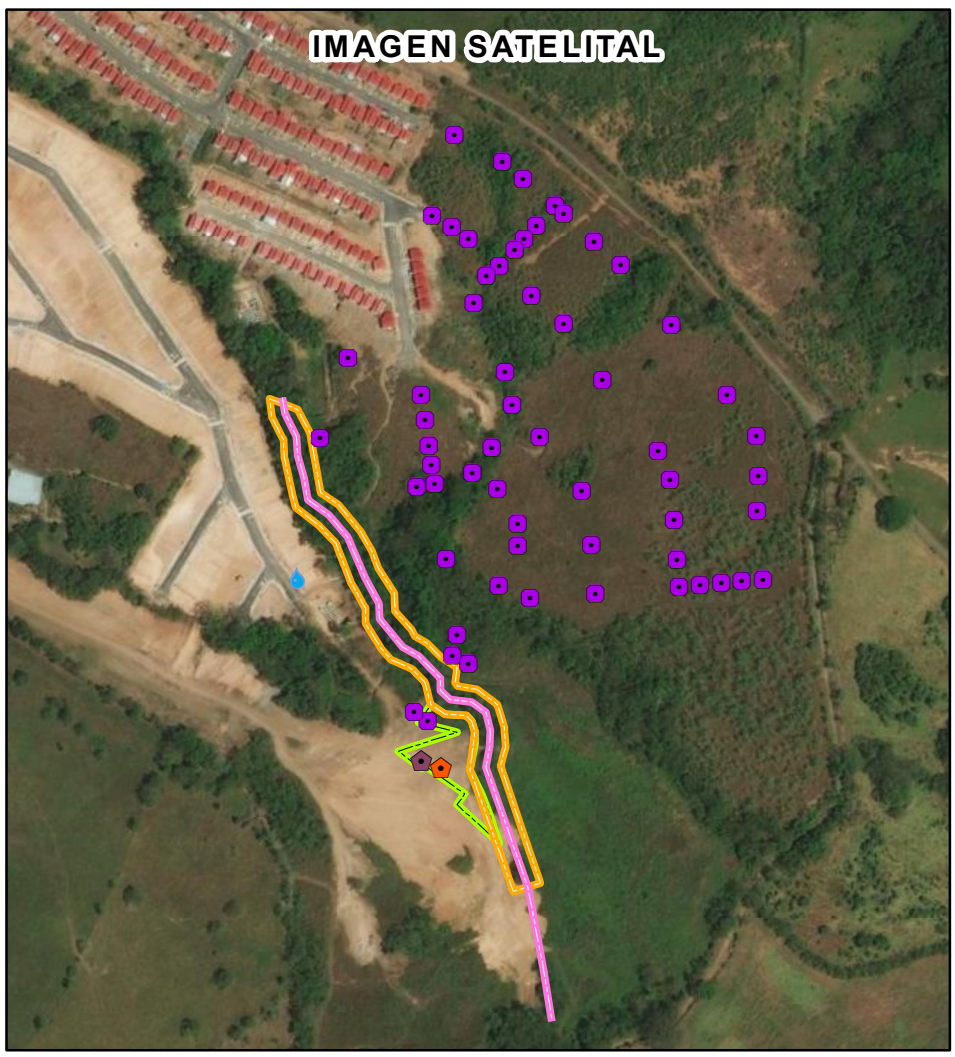

LEYENDA



- Lugares Poblados
- Punto**
 - Planta sanitaria
 - Puntos de muestreo prueba de percolación-hoyo 1
 - Puntos de muestreo prueba de percolación-hoyo 2
 - muestreo de calidad de agua
 - Alineamiento de drenaje
 - Ríos y quebradas
 - Red Vial
- Polígono**
 - Pozo percolado
 - Zona de protección -bosque de galería
- Límite de Corregimientos
- Límite de Capacidad Agrológica
- Cobertura y Uso de la Tierra 2012**
 - Afloramiento rocoso y tierra desnuda
 - Arroz
 - Bosque latifoliado mixto secundario
 - Caña de azúcar
 - Otro cultivo anual
 - Pasto
 - Rastrojo y vegetación arbustiva
 - Superficie de agua
 - Área poblada

Sistema de Referencia Espacial:
Sistema Geodésico Mundial de 1984
Proyección Universal Transversal de Mercator
Zona 17 Norte

Ministerio de Ambiente
Dirección de Información Ambiental
Departamento de Geomática

Fuente: - Instituto Nacional de Estadística y Censo
- Ministerio de Ambiente
- Imagen ESRI
- Memorando DEEIA-0076-0702-2022.