

MINISTERIO DE AMBIENTE  
DIRECCION DE INFORMACION AMBIENTAL  
Tel. 500-0855 – Ext. 6715/6047

MEMORANDO – DIAM – 0256 – 2022

PARA: DOMILUIS DOMINGUEZ E.  
Director de Evaluación de Impacto Ambiental

*Diana A. Laguna C.*

DE: LIC. DIANA A. LAGUNA C.  
Directora

ASUNTO: Verificación de coordenadas

FECHA: Panamá, 17 de febrero de 2022



En atención al memorando DEEIA-0090-1402-2022, donde se solicita generar una cartografía que nos permita determinar, la ubicación y superficie del proyecto, del EsIA, categoría II, denominado "EMMA'S VILLAGE", cuyo promotor es FJJ DEVELOPERS INC., le informamos que con los datos proporcionados se determinó lo siguiente:

Variables	Descripción
Lote 1	Superficie: 1 ha + 6000.71 m <sup>2</sup>
Lote 2	Superficie: 2 ha + 4,881.43 m <sup>2</sup>
Lote 3	Superficie: 7018.8 m <sup>2</sup>
Puntos	Calidad de aire y ruido, Inventario forestal, Prospección arqueológica, Punto de descarga.
División Política Administrativa	Provincia: Coclé
	Distrito: Antón
	Corregimientos: Río Hato
Cobertura Boscosa y Uso de la Tierra, año 2012	- Bosque latifoliado mixto secundario
	- Pasto
	- Rastrojo y vegetación arbustiva
Capacidad Agrológica de los Suelos	Tipo: IV.
Sistema Nacional de Áreas Protegidas (SINAP)	Fuera del SINAP.

Atentamente,  
Adj.: Mapa  
DL/aodgc/xs/ma  
CC: Departamento de Geomática



REPÚBLICA DE PANAMÁ

GOBIERNO NACIONAL

MINISTERIO DE AMBIENTE

PROVINCIA DE COCLÉ, DISTRITO DE ANTÓN,  
CORREGIMIENTO DE RÍO HATO, ESTUDIO CAT. II,  
"EMMA'S VILLAGE".

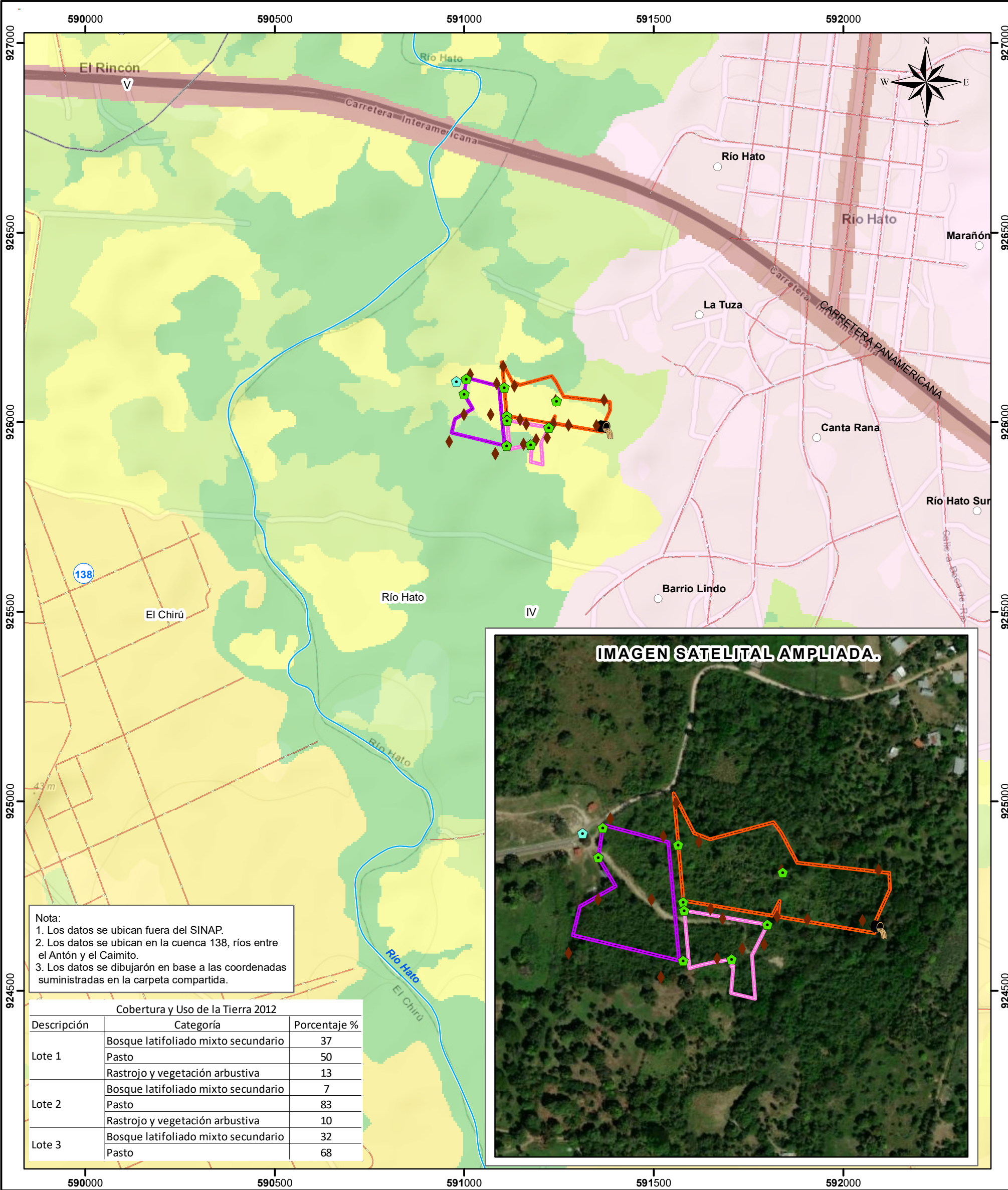

Nota:  
1. Los datos se ubican fuera del SINAP.  
2. Los datos se ubican en la cuenca 138, ríos entre el Antón y el Caimito.  
3. Los datos se dibujarán en base a las coordenadas suministradas en la carpeta compartida.

Cobertura y Uso de la Tierra 2012		
Descripción	Categoría	Porcentaje %
Lote 1	Bosque latifoliado mixto secundario	37
	Pasto	50
	Rastrojo y vegetación arbustiva	13
Lote 2	Bosque latifoliado mixto secundario	7
	Pasto	83
	Rastrojo y vegetación arbustiva	10
Lote 3	Bosque latifoliado mixto secundario	32
	Pasto	68

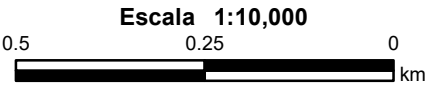
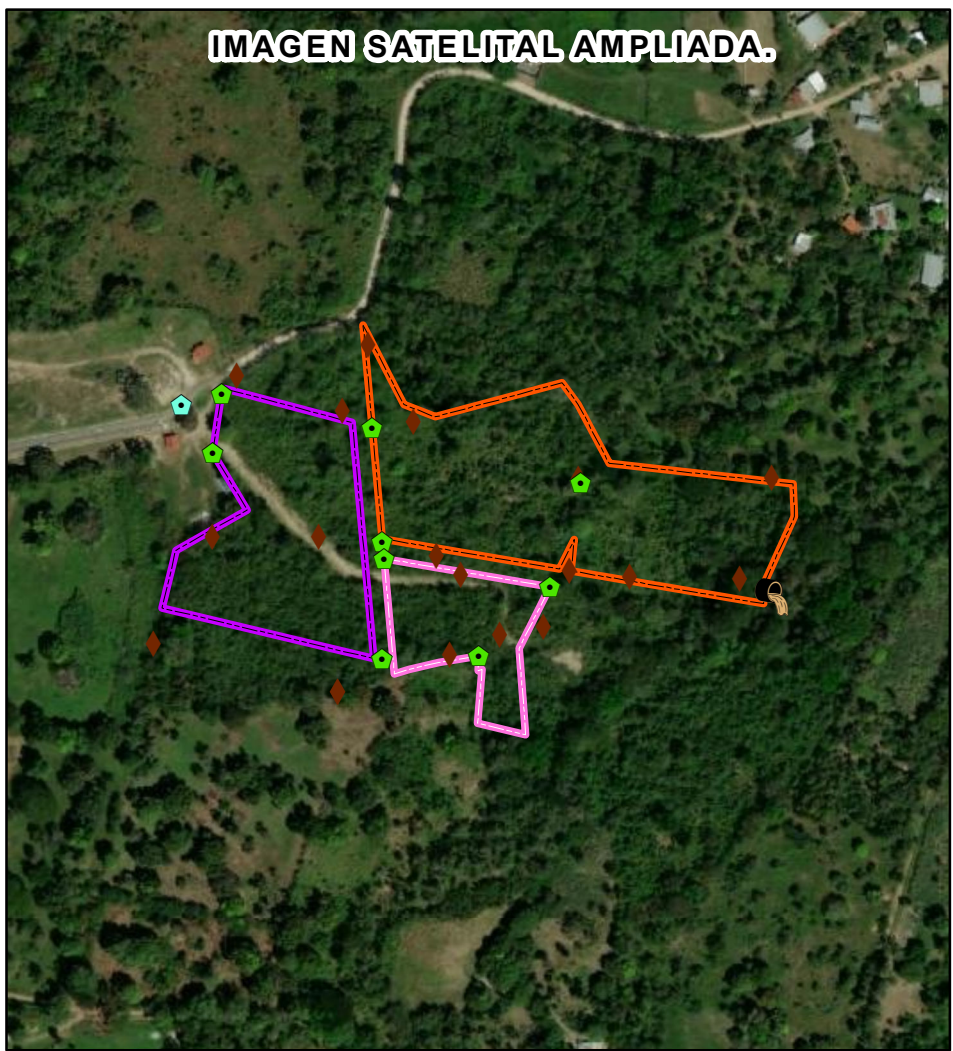

LEYENDA

- Lugares Poblados
- Punto**
  - Calidad de aire y ruido
  - Inventario forestal
  - Prospección arqueológica
  - Punto de descarga
- Ríos y quebradas
- Red Vial
- Polígonos**
  - Lote 1
  - Lote 2
  - Lote 3

- Límite de Corregimientos
- Cobertura y Uso de la Tierra 2012**
  - Arroz
  - Bosque latifoliado mixto secundario
  - Infraestructura
  - Otro cultivo anual
  - Pasto
  - Rastrojo y vegetación arbustiva
  - Área poblada
- Límite de Capacidad
- Tipo IV- Arable, muy severas limitaciones en la selección de plantas, requiere un manejo muy cuidadoso o ambas cosas.

**Sistema de Referencia Espacial:**  
Sistema Geodésico Mundial de 1984  
Proyección Universal Transversal de Mercator  
Zona 17 Norte

**Ministerio de Ambiente**  
Dirección de Información Ambiental  
Departamento de Geomática

Fuente: - Instituto Nacional de Estadística y Censo  
- Ministerio de Ambiente  
- Imagen ESRI  
- Memorando DEEIA-0090-1402-2022.

