

MEMORANDO-SEEIA-011-0809-2021

PARA: **AGR. ISABEL GONZALEZ**
Jefa de la Sección de Seguridad Hídrica

Maybelline Estrada

DE: **ING. MAYBELLINE ESTRADA**
Jefe Encargada de la SEEIA.

ASUNTO: **Inspección Técnica: Evaluación EsIA**

FECHA: **08 de septiembre de 2021**

Por este medio le hacemos formal invitación a la inspección técnica de evaluación al Estudio de Impacto Ambiental Categoría I titulado **"MINI SUPER EL COSTO"** a desarrollarse en el sector de La Loma, Palmas Bellas, corregimiento de Palmas Bellas, distrito de Chagres y provincia de Colón, cuyo promotor es: **PEIJI MO.**

Dicha inspección será el día martes 14 de Septiembre del 2021, a las 9:00 a.m., partiendo desde las oficinas del Ministerio de Ambiente-Colón, ubicadas en sabanitas, Beras Plaza, frente al Restaurante Portobelo Grill, segundo alto a un costado de las oficinas del IDAAN, le agradecemos emitir sus comentarios a más tardar el día viernes 17 de septiembre del 2021.

Para mayor información contactar a la Ing. Doris Lucero, al correo electrónico: dlucero@miambiente.gob.pa, al teléfono 442-8348 / 442-8346 / 500-0855 ext. 6188.

Sin más por el momento. Se suscribe de usted,

MCE/dl
[Signature]

	MINISTERIO DE AMBIENTE
SECCIÓN OPERATIVA DE SEGURIDAD HÍDRICA RECIBIDO	
ENTREGADO POR: <i>Elizabeth</i>	
RECIBIDO POR: <i>Yanisa</i>	
FECHA: <i>9-9-21</i>	HORA: <i>9:30</i>
REGIONAL DE COLÓN	

	MINISTERIO DE AMBIENTE
SECCIÓN OPERATIVA DE EVALUACIÓN AMBIENTAL REGIONAL DE COLÓN	

Sabanitas, Beras Plaza
Provincia de Colón
Tel. (507) 500-0855
www.miambiente.gob.pa

MEMORANDO-SEEIA-011-0809-2021

PARA: **ING. HAYDEE SEGURA**
Jefa de la Sección de Áreas Protegidas y Biodiversidad

Maybelline Estrada A.
DE: ING. MAYBELLINE ESTRADA
Jefe Encargada de la SEEIA.

ASUNTO: Inspección Técnica: Evaluación EsIA

FECHA: 08 de septiembre de 2021

Por este medio le hacemos formal invitación a la inspección técnica de evaluación al Estudio de Impacto Ambiental Categoría I titulado **"MINI SUPER EL COSTO"** a desarrollarse en el sector de La Loma, Palmas Bellas, corregimiento de Palmas Bellas, distrito de Chagres y provincia de Colón, cuyo promotor es: **PEIJI MO.**

Dicha inspección será el día martes 14 de Septiembre del 2021, a las 9:00 a.m., partiendo desde las oficinas del Ministerio de Ambiente-Colón, ubicadas en sabanitas, Beras Plaza, frente al Restaurante Portobelo Grill, segundo alto a un costado de las oficinas del IDAAN, le agradecemos emitir sus comentarios a más tardar el día viernes 17 de septiembre del 2021.

Para mayor información contactar a la Ing. Doris Lucero, al correo electrónico: dlucero@miambiente.gob.pa, al teléfono 442-8348 / 442-8346 / 500-0855 ext. 6188.

Sin más por el momento. Se suscribe de usted,

MCE/dl
[Signature]



Sabanitas, Beras Plaza
Provincia de Colón
Tel.(507)500-0855
www.miambiente.gob.pa

MEMORANDO-SEEIA-011-0809-2021

PARA: **ING. RANDINO MEDINA**
Jefe de la Sección de Manejo Forestal

Maybelline Estrada A.
DE: **ING. MAYBELLINE ESTRADA**
Jefe Encargada de la SEEIA.



ASUNTO: **Inspección Técnica: Evaluación EsIA**

FECHA: **08 de septiembre de 2021**

Por este medio le hacemos formal invitación a la inspección técnica de evaluación al Estudio de Impacto Ambiental Categoría I titulado “**MINI SUPER EL COSTO**” a desarrollarse en el sector de La Loma, Palmas Bellas, corregimiento de Palmas Bellas, distrito de Chagres y provincia de Colón, cuyo promotor es: **PEIJI MO.**

Dicha inspección será el día martes 14 de Septiembre del 2021, a las 9:00 a.m., partiendo desde las oficinas del Ministerio de Ambiente-Colón, ubicadas en sabanitas, Beras Plaza, frente al Restaurante Portobelo Grill, segundo alto a un costado de las oficinas del IDAAN, le agradecemos emitir sus comentarios a más tardar el día viernes 17 de septiembre del 2021.

Para mayor información contactar a la Ing. Doris Lucero, al correo electrónico: dlucero@miambiente.gob.pa, al teléfono 442-8348 / 442-8346 / 500-0855 ext. 6188.

Sin más por el momento. Se suscribe de usted,

MCE/dl



Sabanitas, Beras Plaza
Provincia de Colón
Tel.(507)500-0855
www.miambiente.gob.pa

MEMORANDO-SEEIA-011-0809-2021

PARA: LICDA. FANNY MADRID
Jefa Encargada De La Agencia De Costa Abajo

Maybelline Estrada

DE: ING. MAYBELLINE ESTRADA
Jefe Encargada de la SEEIA.

ASUNTO: Inspección Técnica: Evaluación EsIA

FECHA: 08 de septiembre de 2021

Por este medio le hacemos formal invitación a la inspección técnica de evaluación al Estudio de Impacto Ambiental Categoría I titulado “**MINI SUPER EL COSTO**” a desarrollarse en el sector de La Loma, Palmas Bellas, corregimiento de Palmas Bellas, distrito de Chagres y provincia de Colón, cuyo promotor es: **PEIJI MO.**

Dicha inspección será el día martes 14 de Septiembre del 2021, a las 9:00 a.m., partiendo desde las oficinas del Ministerio de Ambiente-Colón, ubicadas en sabanitas, Beras Plaza, frente al Restaurante Portobelo Grill, segundo alto a un costado de las oficinas del IDAAN, le agradecemos emitir sus comentarios a más tardar el día viernes 17 de septiembre del 2021.

Para mayor información contactar a la Ing. Doris Lucero, al correo electrónico: dlucero@miambiente.gob.pa, al teléfono 442-8348 / 442-8346 / 500-0855 ext. 6188.

Sin más por el momento. Se suscribe de usted,

MCE/dl



Sabanitas, Beras Plaza
Provincia de Colón
Tel.(507)500-0855
www.miambiente.gob.pa

Zimbra:

dlucero@miambiente.gob.pa

22

MINISUPER EL COSTO: Evaluación a EsIA.

De : Doris Yessenia Lucero Villarreal
<dlucero@miambiente.gob.pa>

jue., 09 de sept. de 2021 10:05

Asunto : MINISUPER EL COSTO: Evaluación a EsIA.

Para : prittyshopping7@gmail.com,
christelsantos08@gmail.com

Para o CC : Maybelline Estrada
<mcestrada@miambiente.gob.pa>, Elizabeth Mejia
<emejia@miambiente.gob.pa>, Cristal Shtepfhany
Gonzalez <csgonzalez@miambiente.gob.pa>

ESTIMADO

PEIJI MO

Promotor del Proyecto

MINI SUPER EL COSTO

Le informamos que la inspección técnica de Evaluación al Estudio de Impacto Ambiental, Categoría I, denominado: **MINI SUPER EL COSTO**, a desarrollarse en el sector de La Palma, corregimiento de Palmas Bellas, distrito de Chagres y provincia de Colón, se ha programado para el día **martes 14 de septiembre de 2021**, a las 11:00 am en el sitio propuesto para el desarrollo del Proyecto.

El grupo Técnico del Ministerio de Ambiente parte de la oficina Regional, ubicada en Sabanitas/Colón, a las 9:00 am.

Cualquier consulta a la orden.

Saludos.

Doris Lucero
500-0855 (Ext. 6188)

Doris Yessenia Lucero Villarreal
Colon - Cuencas Hidrograficas

dlucero@miambiente.gob.pa

997-7538



<http://www.miambiente.gob.pa>







MINISTERIO DE
AMBIENTE



El contenido de este correo es confidencial y puede ser objeto de acciones legales. Es dirigido solo para el o los destinatarios(s) nombrados anteriormente. Si no es mencionado como destinatario, no debe leer, copiar, revelar, reenviar o utilizar el contenido de este mensaje. Si ha recibido este correo por error, por favor notifique al remitente y proceda a borrar el mensaje y archivos adjuntos sin conservar copias.
The information contained in this e-mail is confidential and may also be subject to legal privilege. It is intended only for the recipient(s) named above. If you are not named as a recipient, you must not read, copy, disclose, forward or otherwise use the information contained in this email. If you have received this e-mail in error, please notify the sender immediately by reply e-mail and delete the message and any attachments without retaining any copies.

DIRECCION REGIONAL DE COLON
SECCION OPERATIVA DE EVALUACIÓN DE ESTUDIO DE IMPACTO AMBIENTAL
REGISTRO DE ASISTENCIA

TIPO DE EVENTO: CAPACITACIÓN <input type="checkbox"/>			REUNIÓN <input type="checkbox"/>		INSPECCIÓN <input checked="" type="checkbox"/>		DURACIÓN:		Pg. 1 de 1	
TEMA: Evaluación a ESTA CAT I: Mini Super El Costo.										
FECHA: 14-09-2021										
LUGAR: Palmas Belas-Chayres-Colón.										
HORA:										
No.	NOMBRE	CÉDULA	ORGANIZACIÓN	CORREO ELECTRÓNICO	TELÉFONO/EXT.	FIRMA				
1	Alvaro Leano	8-865-78	Mi Ambiente	alvaroleano@miambiente.pa	9470346					
2	Yorleni Julio	3-728-584	Mi Ambiente	yulio@miambiente.pa	0281-2887					
3	Per Hana Ortiz	8-838-1730	Promotor	Perhshapin7@gmail.com	6144-7659					
4	Yousa Sanchez	9-732-350	Mi Ambiente	Yousa@miambiente.pa	6060-1104					
5										
6										
7										
8										
9										
10										
11										
12										
13										
14										

24

MINISTERIO DE AMBIENTE
DIRECCION REGIONAL DE COLÓN
EVALUACIÓN DE IMPACTO AMBIENTAL
FORMULARIO EIA-1605

VERIFICACIÓN DE COORDENADAS

Nº Solicitud: 016
Fecha de solicitud: 17 de septiembre de 2021
Proyecto: "MINI SÚPER EL COSTO"
Promotor: PEIJI MO
Expediente: DRCL-I-IM-021-2021
Provincia: Colón
Distrito: Chagres
Corregimiento: Palmas Bellas
Técnico Evaluador solicitante: Doris Lucero Villarreal
Nivel Central: _____ Dirección Regional de: Colón

Observaciones:

- **Coordenadas tomadas en campo, UTM con el GPS WGS84:**

PUNTO	ESTE	NORTE	PUNTO	ESTE	NORTE
1	0600411	1020234	6	0600360	1020195
2	0600412	1020272	7	0600406	1020151
3	0600410	1020282	8	0600408	1020169
4	0600388	1020276	9	0600380	1020185
5	0600381	1020238	10	0600390	1020227

- **Coordenadas presentadas en el EsIA CAT I, DATUM WGS84/17P**

PUNTO	ESTE	NORTE	PUNTO	ESTE	NORTE
1	600401.37	1020282.94	7	600370.13	1020171.11
2	600389.74	1020279.57	8	600381.01	1020170.45
3	600384.85	1020266.57	9	600381.15	1020187.80
4	600379.87	1020226.80	10	600392.69	1020229.80
5	600361.07	1020199.98	11	600406.17	1020229.92
6	600365.27	1020178.87	12	600410.58	1020268.35

Procesado por: Doris Lucero Villarreal
Fecha de Entrega: 17 de septiembre de 2021.

25

➤ *Nota: Se adjunta el mapa de ubicación del proyecto, presentado en el EsIA.*

MAPA DE UBICACIÓN DEL PROYECTO
“Mini Súper El Costo”.



MINISTERIO DE AMBIENTE
DIRECCION DE INFORMACION AMBIENTAL

Tel. 500-0855 – Ext. 6715/6047

GEOMATICA-EIA-CAT I-0419-2021

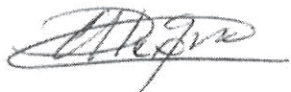

De: **Alex O. De Gracia C.**
Jefe del Departamento de Geomática

Fecha de solicitud: **17 DE SEPTIEMBRE DEL 2021**

Proyecto: **“MINISÚPER EL COSTO”**

Categoría: **I**

Provincia: **COLÓN**

Distrito: **CHAGRES**

Corregimiento: **PALMAS BELLAS**

Técnico Evaluador solicitante: **DORIS LUCERO**

Dirección Regional de: **COLÓN**

Observaciones (hallazgos o información que se debe aclarar):

En respuesta a la solicitud del día 17 de septiembre del 2021, vía correo electrónico, donde se solicita generar una cartografía que permita determinar la ubicación del proyecto de Estudio de Impacto Ambiental, categoría I, denominado **“MINISÚPER EL COSTO”**, le informamos lo siguiente:

Con los datos proporcionados se generó dos polígonos denominados: Polígono de campo (2,562 m²) y Coordenadas del EsIA (2,249 m²). Los mismos se ubican fuera de los límites del Sistema Nacional de Áreas Protegidas.

De acuerdo a la Cobertura y Uso de la tierra 2012, los datos se ubican en las categorías de **“Infraestructura”** y **“Área poblada”**; y según la Capacidad Agrológica se ubica en la categoría VI (No arable, con limitaciones severas, aptas para pastos, bosques, tierras de reservas.).

Técnico responsable: **Amarilis Yudith Tugrí**

Fecha de respuesta: **21 DE SEPTIEMBRE DEL 2021**

Adj: Mapa
aodgc/at

CC: Departamento de Geomática.



REPÚBLICA DE PANAMÁ
GOBIERNO NACIONAL

MINISTERIO DE AMBIENTE

27
CORREGIMIENTO DE PALMAS BELLAS, DIST
PROVINCIA DE COLÓN - PROYECTO MINI

599500

600000

600500

601000

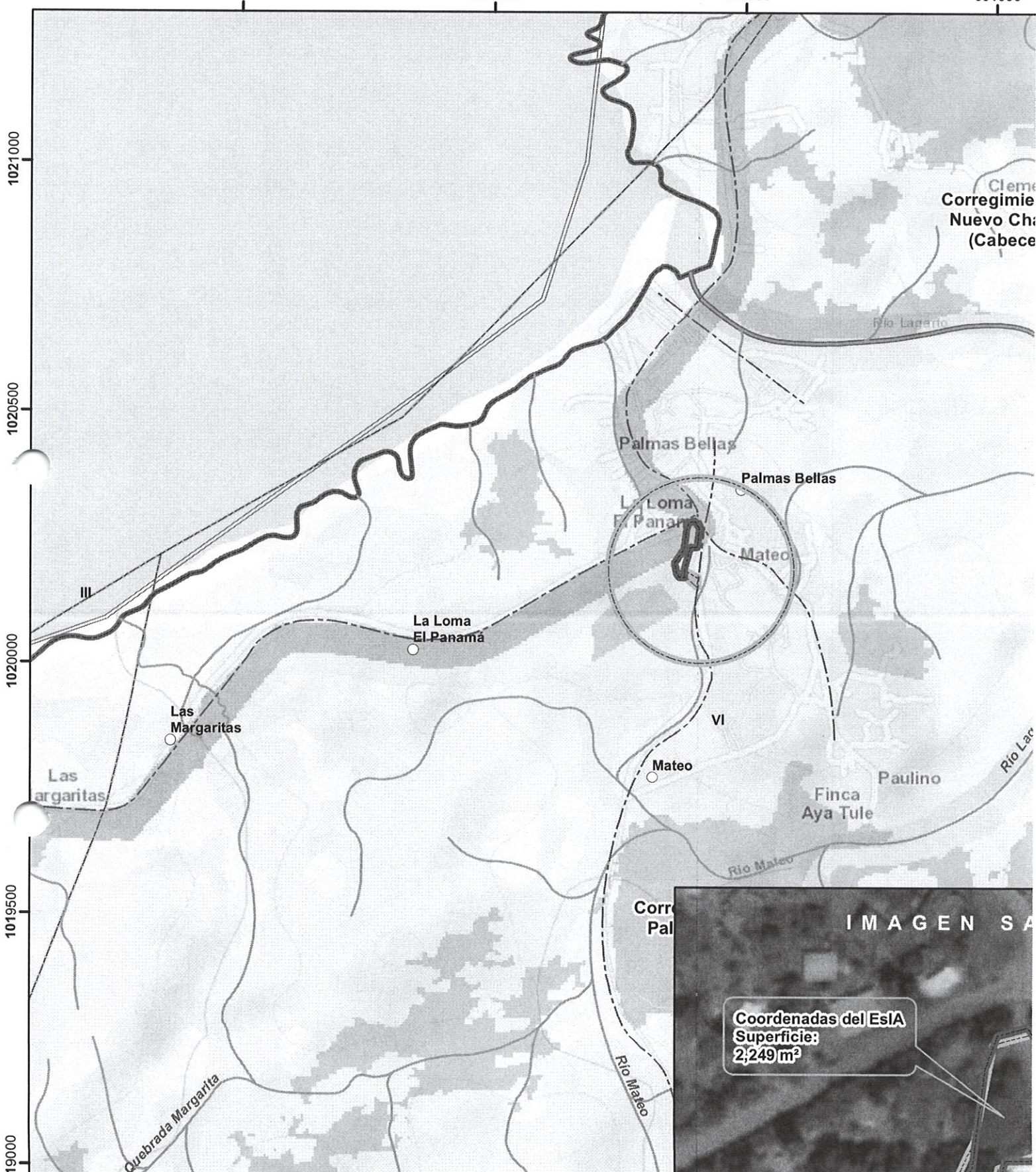

INFORME TÉCNICO DE INSPECCIÓN No. 008-2021

I. DATOS GENERALES

Proyecto:	Mini Súper El Costo	Categoría:	I
Promotor:	Peiji Mo		
Representante Legal:	Peiji Mo		
Localización del Proyecto:	Corregimiento de Palmas Bellas, distrito de Chagres y provincia de Colón		
Fecha de inspección:	14 de septiembre de 2021		
Fecha del Informe:	17 de septiembre de 2021		
Participantes:	MiAMBIENTE: Licda. Yarlenis Julio (SOF) Ing. Yarissa Sánchez (SOSH) Ing. Doris Lucero (SEEIA) PROMOTOR: Sra. Luz María Ortiz (<i>representante de Consultora Christel Santos</i>)		

II. OBJETIVOS

Evaluar el Estudio de Impacto Ambiental del proyecto denominado Mini Súper El Costo, con la finalidad de verificar si se ubica en área ambientalmente frágil, afecte alguno de los criterios de protección ambiental y/o genere impactos de tipo acumulativos y/o indirectos y/o sinérgicos.

III. BREVE DESCRIPCIÓN DEL PROYECTO

El proyecto consiste construir un edificio de dos plantas sobre una superficie de 3155.13 metros cuadrados. La planta baja albergará un mini súper con espacio para funcionamiento de carnicería, cajas, farmacia, depósito de materiales y ferretería. Mientras que la planta alta se ubicará recamaras, sala de star, cocina, sala de estudio, lavandería, dos balcones y una escalera que comunica a la planta baja.

IV. DESARROLLO DE LA INSPECCIÓN

La inspección técnica de campo inicia a las 11:00 a.m. con una reunión in situ, entre el Equipo Técnico del MiAMBIENTE y la parte promotora del proyecto, quien brindó una breve explicación sobre el desarrollo del proyecto.

Se procede a recorrer la huella del proyecto y tomar coordenadas DATUM WGS84 para georreferenciar el mismo.

La Inspección técnica finaliza a las 12:15 p.m.

V. RESULTADOS Y OBSERVACIONES DE LA INSPECCIÓN

Durante el recorrido técnico correspondiente a la Evaluación del Estudio de Impacto Ambiental se evidenció lo siguiente:



1. El proyecto evaluado ha iniciado su ejecución sin contar con una herramienta de Gestión Ambiental otorgada por la Sección Operativa de Evaluación de Estudio de Impacto Ambiental del Ministerio de Ambiente, Regional Colón. En los avances de dicha construcción se destacan lo siguiente:
 - Movimiento de tierra de 278 metros cuadrados aproximadamente. Este movimiento se ha realizado con equipo pesado (maquinaria).
 - Construcción de una galera con bloques, a una altura de 3.23 metros aproximadamente, considerando que al momento de la inspección contaba con 17 líneas de bloque desde el nivel del suelo. Esta construcción es de 130 metros cuadrados.
 - 29 vigas de concreto reforzado. Ya se han iniciado con labores para la construcción de la planta alta del proyecto.

- Un Tanque (TK) Séptico, ubicado a 25 metros aproximadamente de la vivienda más cercana. Este TK está conformado con tuberías de PVC de 4” (pulgadas).
 - En la Parte trasera de la construcción, se contempla la futura instalación de un depósito. Este sitio cuenta con puntos marcados y excavación para su fundación.
 - Este proyecto se ubica a menos de un metro de la cuneta para drenaje pluvial.
 - Parte del proyecto se encuentra cercado con hojas de zinc.
2. La casa más cercana del proyecto se ubica a una distancia de 4 metros aproximadamente. Se conversó con el propietario de la vivienda, y el mismo no tiene objeción con el desarrollo del proyecto.
 3. Una Mezcladora de Concreto. La misma se encontraba operando.
 4. Tanques de almacenamiento de agua, vigas H, cemento, piedra, arena, bloques, además de insumos y herramientas básicas de construcción (pala, martillo, esmeril, entre otras).

Es importante mencionar que durante la inspección técnica de campo se encontraron recipientes con agua almacenada sin sus respectivas tapas, siendo estos criaderos potenciales de mosquitos.

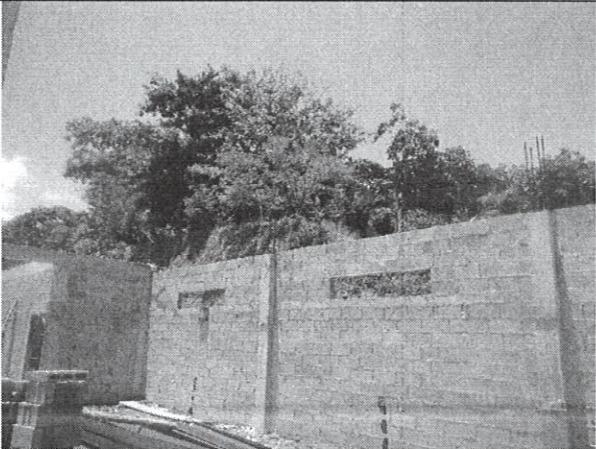
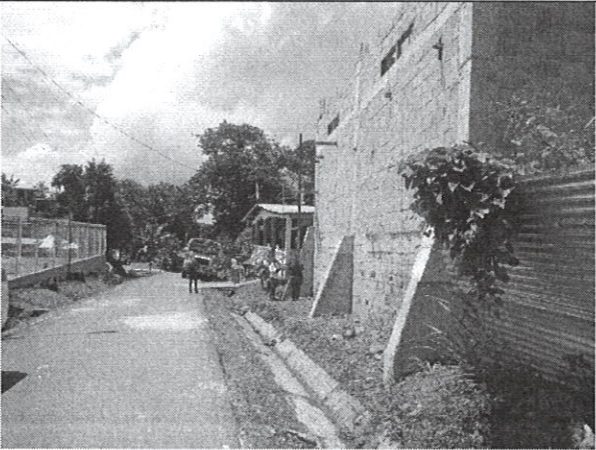
5. IMÁGENES DE LA INSPECCIÓN

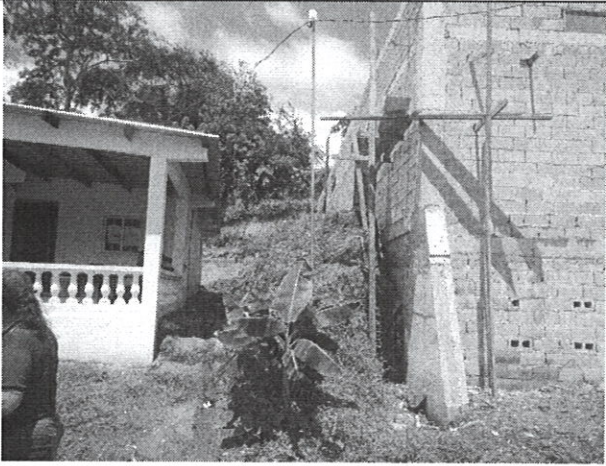
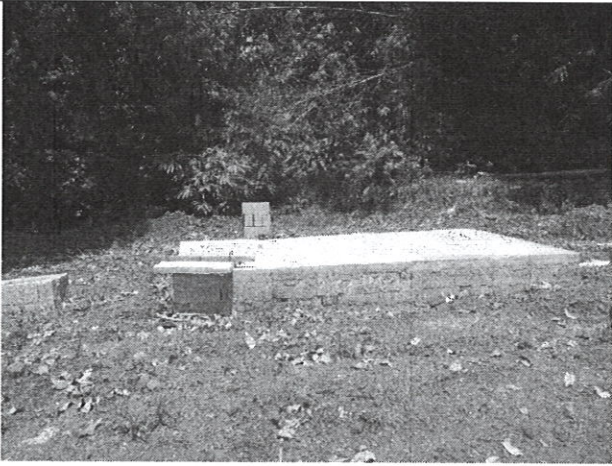
COORDENADA DE UBICACIÓN UTM (WGS-84):	IMÁGENES TOMADAS EN EL SITIO.
600401.00 m E 1020282.00 m N	 <p>Foto 1. Avance del proyecto sin contar con una herramienta de Gestión Ambiental.</p>
0600412 m E 1020252 m N	 <p>Foto 2. Proyecto cerca de drenaje pluvial</p>

0600407 m E 1020227 m N	 <p>Foto 3. Casa más cercana al proyecto</p>
600368.00 m E 1020204.00 m N	 <p>Foto 4. Tanque Séptico del proyecto</p>
600370.00 m E 1020221.00 m N	 <p>Foto 5. Tuberías conectadas al Tanque Séptico del proyecto</p>
600374.00 m E 1020217.00 m N	 <p>Foto 6. Sitio destinado para depósito del proyecto</p>

OTRAS IMÁGENES TOMADAS EN EL SITIO



Foto 7: Mezcladora de Concreto



Foto 8: Tanques de almacenamiento de agua, insumos y herramientas básicas

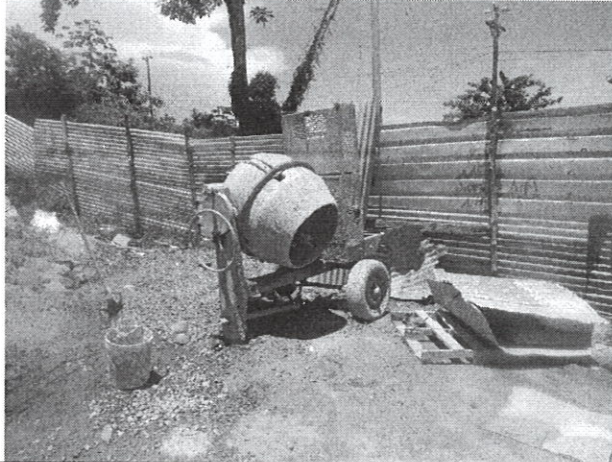

Foto 9: Vigas H y Vigas de Concreto armado



Foto 10: recipientes con agua almacenada sin sus respectivas tapas

6. IMAGEN DEL RECORRIDO DE LA INSPECCIÓN (Google Earth)

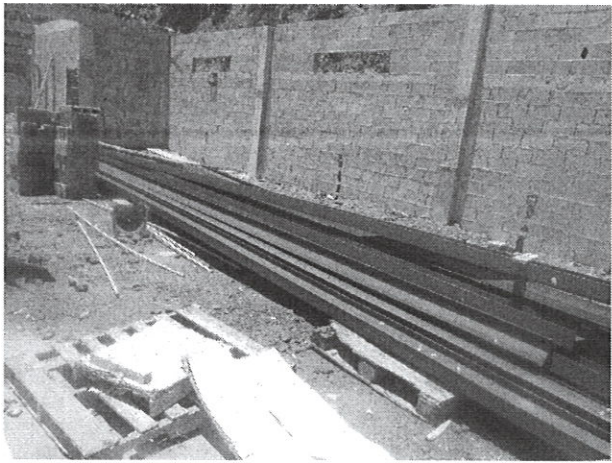

7. CONCLUSIONES

- El Estudio de Impacto Ambiental (EsIA) en base a los criterios e impactos que origina aplica como categoría I y su línea base ambiental con la observación en sitio del ecosistema coinciden, sin embargo, tenemos a bien señalar el proyecto ha iniciado su ejecución sin contar con una Herramienta de Gestión Ambiental Certificada por la Sección Operativa de Evaluación de Estudio de Impacto Ambiental del Ministerio de Ambiente, Regional Colón.

8. RECOMENDACIONES

- Remitir informe técnico de Inspección N° 008-2021 a la Sección Operativa de Verificación del Desempeño Ambiental, para que realice los trámites de procedimiento administrativo correspondiente.

Elaborado por:



DORIS LUCERO
Evaluador de Estudios de Impacto Ambiental

Revisado por:

Maybelline Estrada A.
MAYBELLINE ESTRADA
Jefa de la Sección Operativa de Evaluación de Impacto Ambiental.

MCE/dl



CorreoContactosAgendaTareasMaletínConnectPreferenciasimMail (7)

CerrarResponderResponder a todosReenviarEliminarSpamAcciones

**Comentarios: Mini Super El Costo**

De: Doris Yessenia Lucero Villarreal

Para: Yarleni JulioYarissa Sanchez De Gracia

CC: Maybelline EstradaElizabeth Mejia

Buen día compañeras, bendiciones.
Sirva el presente correo para recordar sus **comentarios técnicos** referente a la Evaluación de EsIA C: septiembre de 2021 en el corregimiento de Palmas Bellas, Chagres, Colón.

Cualquier consulta a la orden.

Saludos.

Doris Yessenia Lucero Villarreal
Colon - Cuencas Hidrograficas
dlucero@miambiente.gob.pa

 997-7538

 <http://www.miambiente.gob.pa>



MINISTERIO DE
AMBIENTE



El contenido de este correo es confidencial y puede ser objeto de acciones legales. Es dirigido solo para el o los destinatarios(s) nombrados anteriormente. Si no es mencionado como destinatario, no debe leer, copiar, revelar, reenviar o utilizar el contenido de este mensaje. Si ha recibido este correo por error, por favor notifique al remitente y proceda a borrar el mensaje y archivos adjuntos sin conservar copias.
The information contained in this e-mail is confidential and may also be subject to legal privilege. It is intended only for the recipient(s) named above. If you are not named as a recipient, you must not read, copy, disclose, forward or otherwise use the information contained in this email. If you have received this e-mail in error, please notify the sender immediately by reply e-mail and delete the message and any attachments without retaining any copies.

35

DEPARTAMENTO DE EVALUACIÓN DE ESTUDIOS DE IMPACTO AMBIENTAL
INFORME TÉCNICO DE INSPECCIÓN No. (013)-(2021)

I. DATOS GENERALES

Proyecto:		Categoría:	I
Promotor:	PEIJI MO.		
Localización del Proyecto:	CORREGIMIENTO DE PALMAS BELLAS, DISTRITO DE CHAGRES Y PROVINCIA DE COLÓN		
Fecha de inspección:	14-09-2021		
Fecha del Informe:	24-09-2021		
Participantes:	Ing. Yarlenis Julio - Sección Forestal Ing. Doris Lucero –Sección de Evaluación Ing. Yarissa Sánchez - Sección de Seguridad Hídrica		

II. OBJETIVO

Verificar en campo la información presentada en el estudio de impacto ambiental, en el punto 6.6 de hidrología la existen o no de cuerpos de agua en el área del proyecto, o próxima él.

III. DESCRIPCIÓN DEL PROYECTO

Construir un edificio unifamiliar y comercial sobre una superficie de 3155.13 metros cuadrados que conforman dos fincas cuyo propietario es el señor PEIJI MO, con el fin de realizar actividades comerciales.

El promotor del presente proyecto corresponde a una persona natural cuyo nombre es PEIJI MO, con cédula de identidad personal N° E-8-81443 y es propietario de las fincas donde se ubicará el proyecto, todas bajo el régimen de propiedad privada con los números de finca 30286406 y 30322767 ambas con el código de ubicación 3105.

IV. DESARROLLO DE LA INSPECCIÓN

La inspección inicio a las 9:15 am donde se ubicó el área del proyecto. Durante la inspección se inició el recorrido con la toma de coordenada

Coordenadas		
Punto	Este	Norte
1	600415	1020235
2	600411	1020267
3	600409	1020283
4	600392	1020278
5	600378	1020192
tanque	600368	1020204



MINISTERIO DE AMBIENTE

SECCIÓN OPERATIVA DE EVALUACIÓN AMBIENTAL

RECIBIDO

Entregado: Morales

Firma: [Signature]

Fecha: 28-09-21

Hora: 1:54 PM Tel: _____

REGIONAL DE COLÓN

6	600360	1020193
7	600407	1020173
8	600406	1020162
9	600412	1020192

Actualmente las aguas generadas por el proceso de construcción del proyecto son vertidas en el tanque séptico construido dentro del área del proyecto.
En cuanto al agua para consumo humano se nos comentó se ce conectará a la línea de distribución del acueducto de la comunidad.

V. RESULTADOS Y OBSERVACIONES DE LA INSPECCIÓN
Dentro del área inspeccionada no se ubicó ningún cuerpo de agua natural.

VI. IMÁGENES DE LA INSPECCIÓN

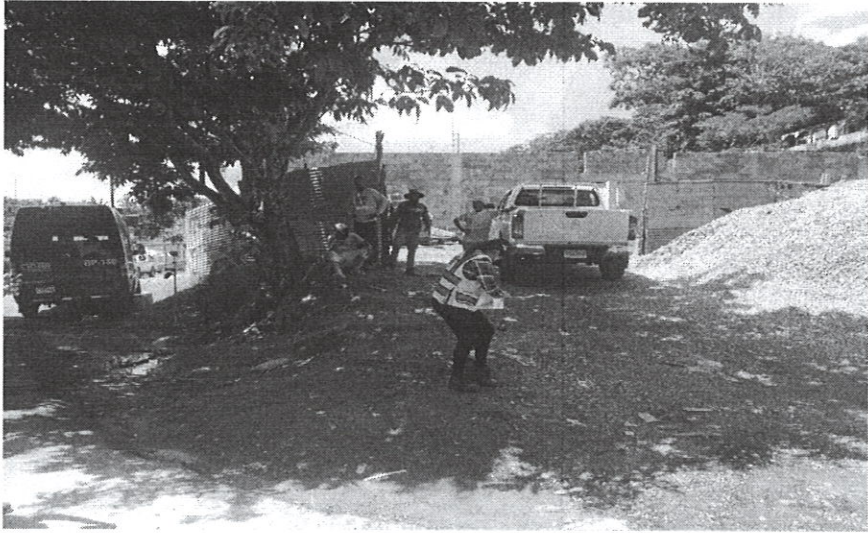
COORDENADA DE UBICACIÓN UTM (WGS-84):	IMÁGENES TOMADAS EN EL SITIO.
<p>600409 (E) 1020283 (N)</p> <p>Vista desde el punto número 3. Entrada al proyecto</p>	<div></div> <p>Foto 1. Vista de la entrada al proyecto</p>

600368 (E)
1020204 (N)

Vista de parte del
proyecto cerca del
tanque séptico.



Foto 2: vista de la parte trasera del proyecto

VII. IMAGEN DEL RECORRIDO DE LA INSPECCIÓN (Google Earth)





VIII. CONCLUSIONES

Se evidencio que dentro del proyecto ni en sus alrededores existen cuerpos de agua que se puedan ver afectados por el proyecto.

Deberá cumplir con todas las normas legales que rigen esta institución.

- Ley 41 de 1 de julio de 1998, General de ambiente de la república de panamá que comprende las reformas aprobadas por la ley 18 de 2003, la ley 44 de 2006, la ley 65 de 2010 y la ley 8 de 2015 la Cual la crea como Ministerio Ambiente.

Elaborado Por:	Revisado por:
<div><p>CONSEJO TÉCNICO DE AGRICULTURA YARISSA I. SANCHEZ ING. EN MANEJO DE CUENCAS Y AMBIENTE IDONEIDAD</p><p>Ing. Yariessa Sánchez Tec. En Manejo de Cuencas Sección de Seguridad Hídrica</p></div>	<div><p>Agro. Isabel González Jefa de la Sección de Seguridad Hídrica</p></div>
Rúbricas: IG/ys	



MINISTERIO DE AMBIENTE
ADMINISTRACIÓN REGIONAL DE COLÓN
SECCION DE FORESTAL

Sabanitas, Edificio Beras Plaza, Planta Alta
442-8348 o 442-8346

República de Panamá,
Dirección Regional de Colón

Martes, 28 de septiembre de 2021
SOF-173-2809-2021

Ing. Meybelline Estrada
Jefa de Evaluación de Impacto Ambiental
E. S. D

REPÚBLICA DE PANAMÁ GOBIERNO NACIONAL		MINISTERIO DE AMBIENTE	
SECCIÓN OPERATIVA DE EVALUACIÓN AMBIENTAL			
RECIBIDO			
Entregado:	<i>Meybelline Estrada</i>		
Firma:	<i>E. S. D</i>		
Fecha:	28-9-21		
Hora:	3:07 PM	Tel:	
REGIONAL DE COLÓN			

Respetada Licda: Estrada

Por este medio se le envía el informe Técnico de evaluación del componente forestal del Estudio de Impacto Ambiental **Categoría I** denominado **"Mini Súper el Costo"** cuyo promotor es: **PEIJI MO.** Localizado La Loma – Palmas bellas, Corregimiento de Palmas bellas, Distrito de Chagres y Provincia de Colón.

Sin más que agregar se despide de usted:



Ing. Randino Medina
Jefe Encargado de la Sección Forestal
yj

REPÚBLICA DE PANAMÁ GOBIERNO NACIONAL		MINISTERIO DE AMBIENTE	
SECCIÓN OPERATIVA FORESTAL			
REGIONAL DE COLÓN			

CC/archivos

Adjunto copia de Informe
cc/ SEOEIA

"La Horticultura Sostenible frente a las Pandemias"

MINISTERIO DE AMBIENTE
ADMINISTRACIÓN REGIONAL DE COLÓN
SECCIÓN OPERATIVA FORESTAL

Sabanitas, Edificio Beras Plaza, Planta Alta
442-8348 ó 442-8346

República de Panamá,
Dirección Regional de Colón

PROYECTO	"MINI SUPER EL COSTO"
CATEGORÍA	I
PROMOTOR	PEIJI MO.
UBICACIÓN	La Loma, Palmas bellas, Corregimiento de Palmas bellas, Distrito Chagres y Provincia De Colón.
FECHA DE INSPECCIÓN	Martes 14 de septiembre de 2021.
FECHA DE ELABORACIÓN DE INFORME	LUNES 27 de septiembre del 2021.
PARTICIPANTES	Sección Forestal: ➤ Licda. Yarlani Julio Por parte de la consultora: ➤ Christel Massiel Santos Hernández

Objetivo

Dar contestación al comunicado presentado vía gmail el 8-9-2021 por la sección de Evaluación de Impacto ambiental, dirigida a la sección forestal donde se invita a la inspección técnica de campo.

Evidencias del componente forestal evaluado en campo.

Las coordenadas revisadas en campo fueron las siguientes: 0600415E – 1020235N, 060036E – 1020235N, 0600409E -1020283N, 0600392E – 1020278N, 0600360E – 1020193N -0600407E-1020173N; y las mismas corresponden al área indicada en la documentación. (pag 16.)

El área donde se desarrolla actualmente el proyecto **se encuentra intervenida en su totalidad**, por lo que la única evidencia de componente forestal corresponde a brotes regenerados de gramínea para las zonas limitrofes.

Conclusiones

- Los trabajos de acondicionamiento realizados sobre el área de influencia del proyecto corresponden a una arbitrariedad por parte del promotor, ya que en su momento no se tomó en cuenta los permisos correspondientes de nuestra sección forestal.
-

RECOMENDACIONES

- Remitir Informe Técnico a la Sección Operativa de Evaluación de Impacto Ambiental.
- Obedecer estrictamente la reglamentación Vigente de la *ley 1 Forestal de 3 de Febrero del 1994* y la *Resolución AG-0235 de 12 de junio de 2003*, por la cual se establece la tarifa de pago en concepto de indemnización ecológica.

FUNDAMENTO LEGAL

- Ley N° 8, del 25 de Marzo de 2015, QUE Crea el Ministerio de Ambiente
- Ley N° 1 Forestal de 3 de Febrero del 1994.
- Resolución AG-0235 de 12 de junio de 2003, por la cual se establece la tarifa de pago en concepto de indemnización ecológica.

Firmas

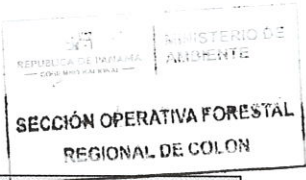

Elaborado por:	Revisado por
 Licda. Yarleni Julio Técnica de Agroforestería Sección Forestal.	 Ing. Randino Medina Jefe Encargado de la sección Operativa Forestal.

ANEXOS

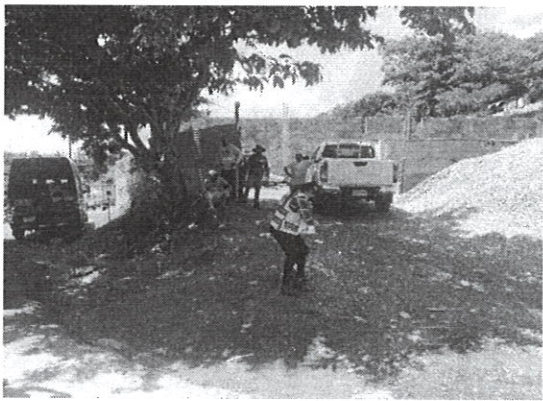

Fotografía No. 1. Personal del Ministerio de Ambiente atendiendo a la Inspección del estudio en la parte principal del proyecto.

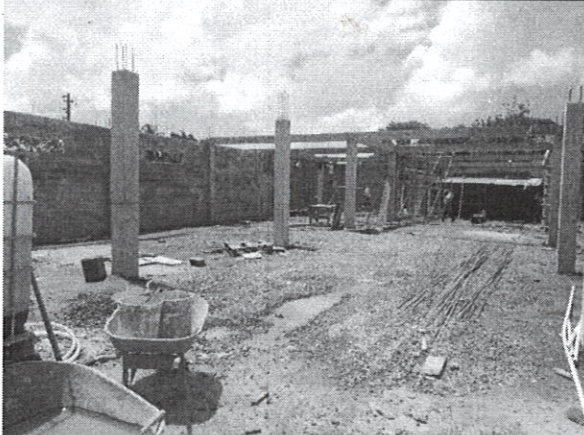

Fotografía No. 2. Vista de la obra en construcción el cual está todo intervenido sin componente vegetal.



Fotografía No. 3. Técnico del Ministerio de Ambiente atendiendo el estudio por la parte lateral de la obra.



Fotografía No. 4. El proyecto presenta pequeños brotes de gramínea en regeneración de paia canalera.

“Menos plástico, Más vida para el planeta”