

**MINISTERIO DE AMBIENTE  
DIRECCION DE INFORMACION AMBIENTAL**

Tel. 500-0855 – Ext. 6715/6047

**MEMORANDO – DIAM – 0291– 2022**

**PARA:** DOMILUIS DOMINGUEZ E.  
Director de Evaluación de Impacto Ambiental

*Diana A. Laguna C.*

**DE:** LIC. DIANA A. LAGUNA C.  
Directora

**ASUNTO:** Verificación de coordenadas

**FECHA:** Panamá, 2 de marzo de 2022



En atención al memorando DEEIA-0098-1702-2022, seguimiento del memorando DEEIA -0771-2511-2021, DEEIA-0800-0912-2021, donde se solicita agregar a la cartografía las coordenadas de tubería doble para instalación de vado, además indicar si hay traslape entre la zona de protección y el pozo percolador del proyecto, correspondiente al Estudio de Impacto Ambiental categoría II, denominado **"RESIDENCIAL LOS SENDEROS DE LAS LOMAS ETAPA III "**, cuyo promotor es la sociedad **LAS LOMAS DEVELOPMENT, S.A.**, con los datos proporcionados se determinó lo siguiente:

Variables	Descripción
Alineamiento de la tubería doble	Longitud:19.78 Metros
Traslape	Superficie:137.8 m²
Puntos	Puntos de tubería doble
División Política Administrativa	Provincia: Chiriquí
	Distrito: David
	Corregimientos: Las Lomas
Cuencas Hidrográficas	108, río Chiriquí.
SINAP	Fuera
Cobertura Boscosa y Uso de la Tierra, año 2012	Rastrojo y vegetación arbustiva, Pasto.
Capacidad Agrológica de los Suelos	Tipo III

Adj. Mapa  
DL/aodgc/cas/ma  
CC: Departamento de Geomática.

PROVINCIA DE CHIRIQUÍ, DISTRITO DE DAVID,  
CORREGIMIENTO DE LAS LOMAS, ESTUDIO CAT. II,  
"RESIDENCIAL LOS SENDEROS DE LAS LOMAS ETAPA III".

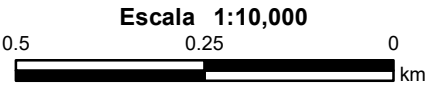
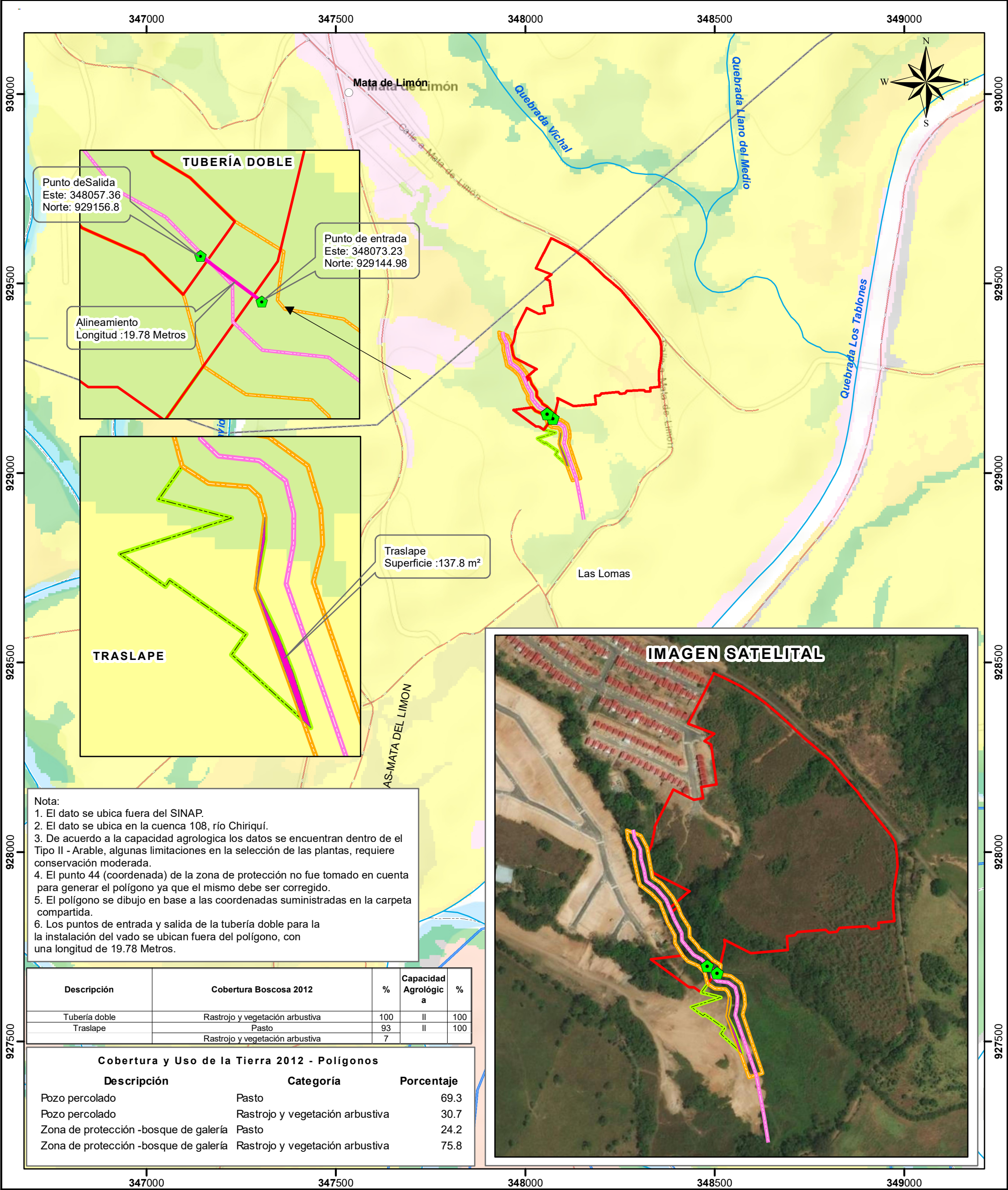

- Lugares Poblados
- Puntos de tubería doble
- Tubería doble
- Alineamiento de drenaje
- Ríos y quebradas
- Red Vial
- Traslape
- Polígono del terreno
- Pozo percolado
- Zona de protección -bosque de

- Limite de Corregimientos
- Limite de Capacidad
- Cobertura y Uso de la Tierra 2012**
- Afloramiento rocoso y tierra desnuda
- Arroz
- Bosque latifoliado mixto secundario
- Caña de azúcar
- Otro cultivo anual
- Pasto
- Rastrojo y vegetación arbustiva
- Superficie de agua
- Área poblada

**Sistema de Referencia Espacial:**  
Sistema Geodésico Mundial de 1984  
Proyección Universal Transversal de Mercator  
Zona 17 Norte

**Ministerio de Ambiente**  
Dirección de Información Ambiental  
Departamento de Geomática

Fuente: - Instituto Nacional de Estadística y Censo  
- Ministerio de Ambiente  
- Imagen ESRI  
- Memorando DEEIA-0098-1702-2022