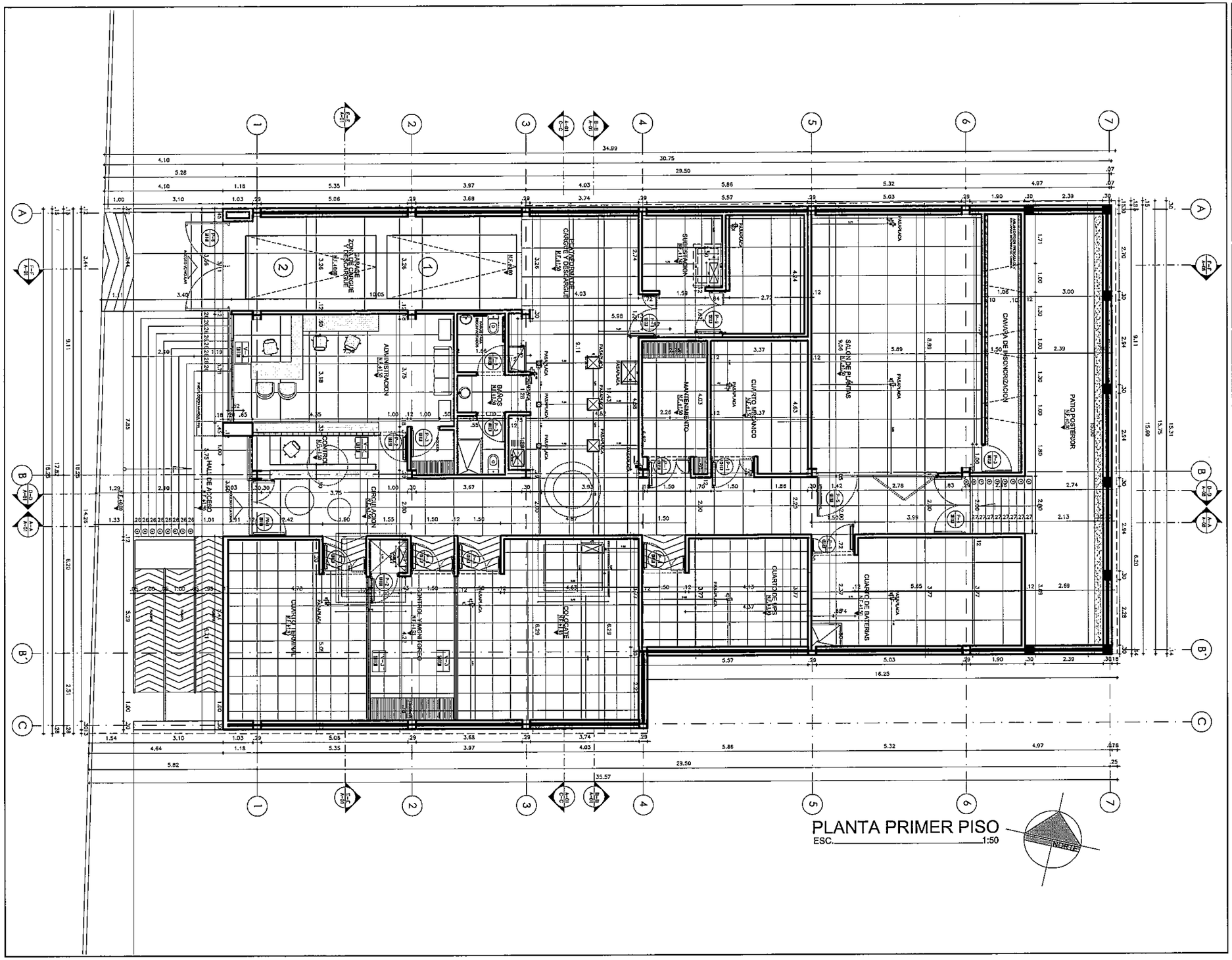

PLANTA PRIMER PISO
ESC. 1:50

PROYECTO:
CABLE SUBMARINO DE FIBRA OPTICA PARA LA ISLA DE SAN ANDRES
ESTACION-TOLU

PROPIETARIO:
ENERGIA INTEGRAL ANDINA

JOSUE VALERO CAMARGO
NIT. 860.533.206-8

DISEÑO:
MAXIMA LTDA
ARQUITECTURA E INGENIERIA

ARQ.CARLOS DUPUY
MAT.A25182003-79744798

ARQ.JAVIER ROMERO
ARQ.ANDRES PALACIO

CONTIENE:
PLANTA PRIMER PISO

APROBÓ

OBSERVACIONES

FECHA:
JUNIO _ 2010

ESCALA:
1:50

PLANO No. ARQ-02 DE: 22