

LOCALIZACION GENERAL
ESC. 1:50000

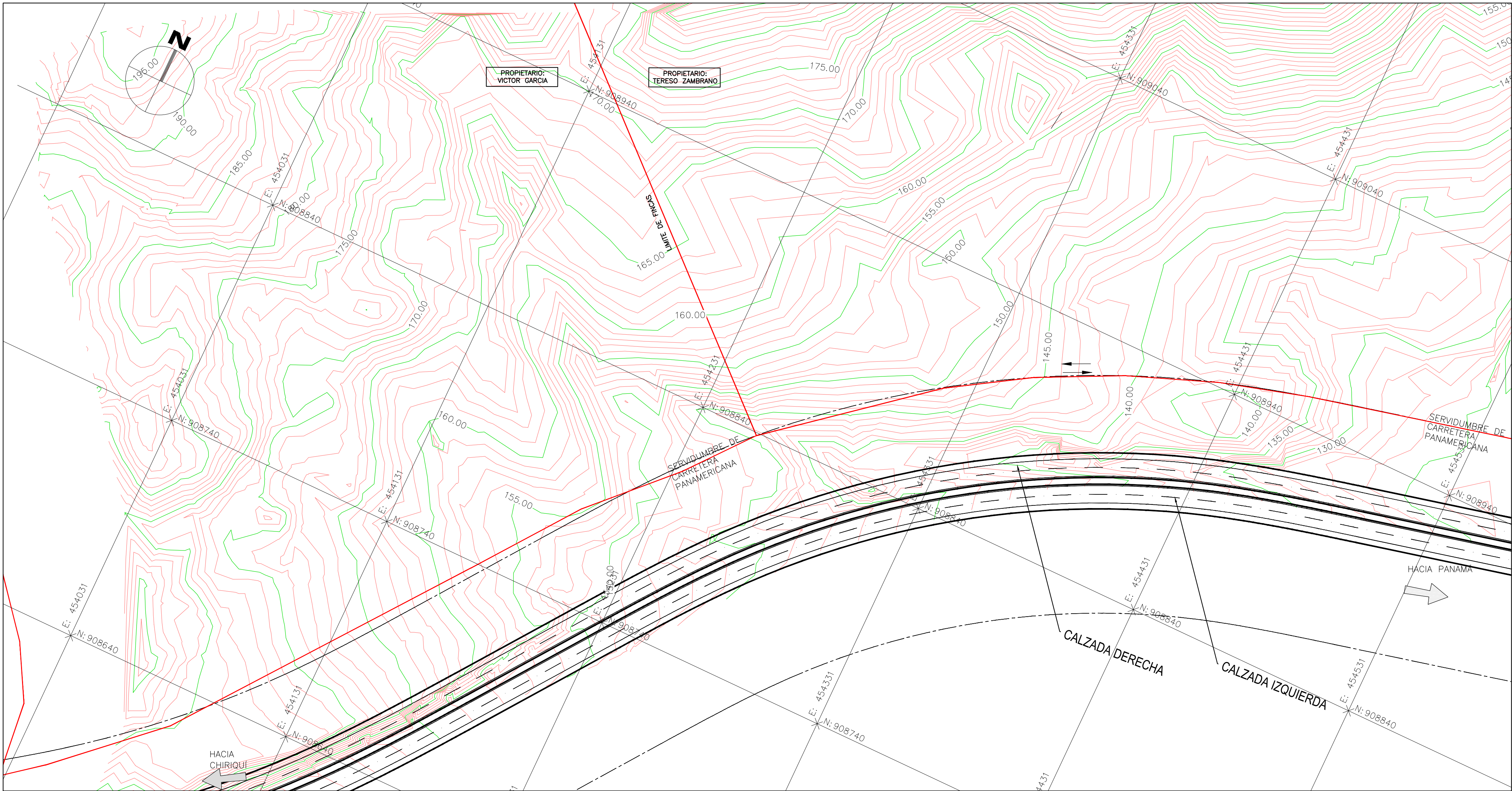

IMPLANTACION GENERAL
ESC. 1:1000

LEYENDA

— LIMITE DE FINCA

NOTAS

1. TODAS LAS MEDIDAS ESTAN EN METROS SI MENOS SE INDIQUE LO CONTRARIO.
2. LAS COORDENADAS SON UTM WGS-84.



PROYECTO ESTUDIO, DISEÑO, CONSTRUCCIÓN,
FINANCIAMIENTO Y MANTENIMIENTO DE OBRAS PARA
LA REHABILITACIÓN Y ENSANCHE DE LA CARRETERA PANAMERICANA
TRAMO 1: SANTIAGO - VIGÜÍ



DISEÑADOR:

APROBADO POR:

ESPECIALISTA:

DIBUJO:
DAVID B.

APROBADO:

ROGELIO ABREGO

RESPONSABLE TÉCNICO:
ARIEL SANTANA

REVISIONES

| Nº | FECHA | DESCRIPCION |
|----|-----------|------------------|
| 00 | 06-AGO-14 | EMISIÓN INICIAL |
| 01 | 07-AGO-14 | REVISIÓN GENERAL |
| | | |
| | | |
| | | |

CONTENIDO:

GEOLOGÍA
PLANO TOPOGRAFICO
CANTERA EL FRUJOL
PK302+480 - PK302+800

Nº CONTRATO:

AL-1-118-13

FECHA:

AGOSTO-14

CÓDIGO:

CSVA-3CA-CB00-EF-005-R03

E. VERTICAL:

E. HORIZONTAL:

ESCALA:

INDICADA

Nº PLANO:

1/1