

UBICACION REGIONAL

1:25000

NEW CHAPALA VILLAGE		
DESCGLOSE DE AREAS		
	m ²	%
1. AREA UTIL DE LOTES	33421.400	62.24
LOTES RESIDENCIALES (NORMA RE)	31542.040	
LOTE COMERCIAL (NORMA C-2)	1879.360	
2. AREA DE USO PUBLICO (PARQUES)*	4738.260	8.92
3. AREA DE CALLES	12084.150	22.47
4. PLANTA DE TRATAMIENTO (P.T.A.R.)	638.600	1.19
5. AREA DE TALUDES	2570.690	4.79
6. SERVIDUMBRE PLUVIAL Y SANITARIA	262.900	0.49
8. AREA TOTAL DEL POLIGONO	53698.000	100.00
* EL AREA DE USO PUBLICO REPRESENTA EL 14.18% DEL AREA UTIL DE LOS LOTES.		
CANTIDAD TOTAL DE LOTES = 153		
NORMA DE ZONIFICACION RE / C-2		

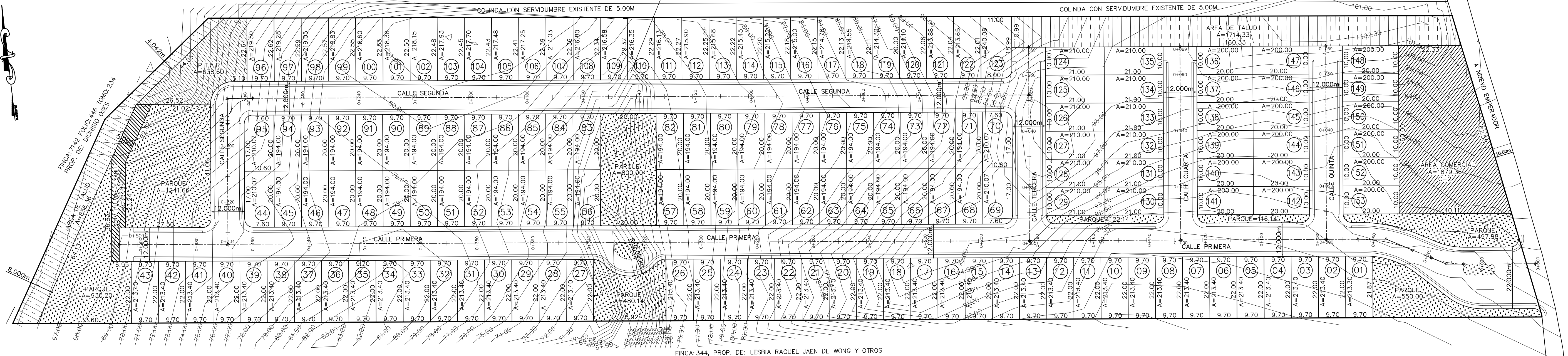

LOTIFICACION

1:750

RASHA WONG PEREZ
REPRESENTANTE LEGAL
CED. NO. 8-342-944

FEDERICO CHEN PEREZ
ARQUITECTO ESTRUCTURAL
CERTIFICADO N° 2002-057-029

F I R M A
LEY 15 DEL 28 DE ENERO DE 1959
JUNTA TECNICA DE INGENIERIA Y ARQUITECTURA

FEDERICO CHEN PEREZ
INGENIERO CIVIL
CERTIFICADO N° 2007-006-016

F I R M A
LEY 15 DEL 28 DE ENERO DE 1959
JUNTA TECNICA DE INGENIERIA Y ARQUITECTURA

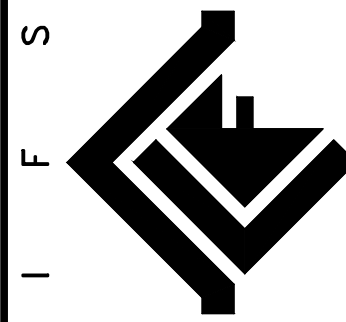

CORPORACION DE INGENIERIA FENIX, S.A.		CORPORACION DE INGENIERIA FENIX, S.A.	
C I F S A		C I F S A	
PROYECTO:		DISEÑADO:	
NEW CHAPALA VILLAGE		F. CHEN P.	
PROPIEDAD DE:		CALCULADO:	
CONSORCIO INMOBILIARIO GENERAL, S.A.		F. CHEN P.	
UBICADO: CORREGIMIENTO DE JUAN DEMOSTENES AROSEMENA, DISTRITO DE ARRAIJAN, PROVINCIA DE PANAMA. FINCA:1913 DOC:1789312		DIBUJADO:	
CONTENIDO:		F. CHEN P.	
LOTIFICACION		ESCALA:	
		INDICADA	
		FECHA:	
		JULIO 2011	
		ARCHIVO:	
		HOJA 00-APROBACION PROVISIONAL-19 JUN 11	
		HOJA No. 1 DE 1	