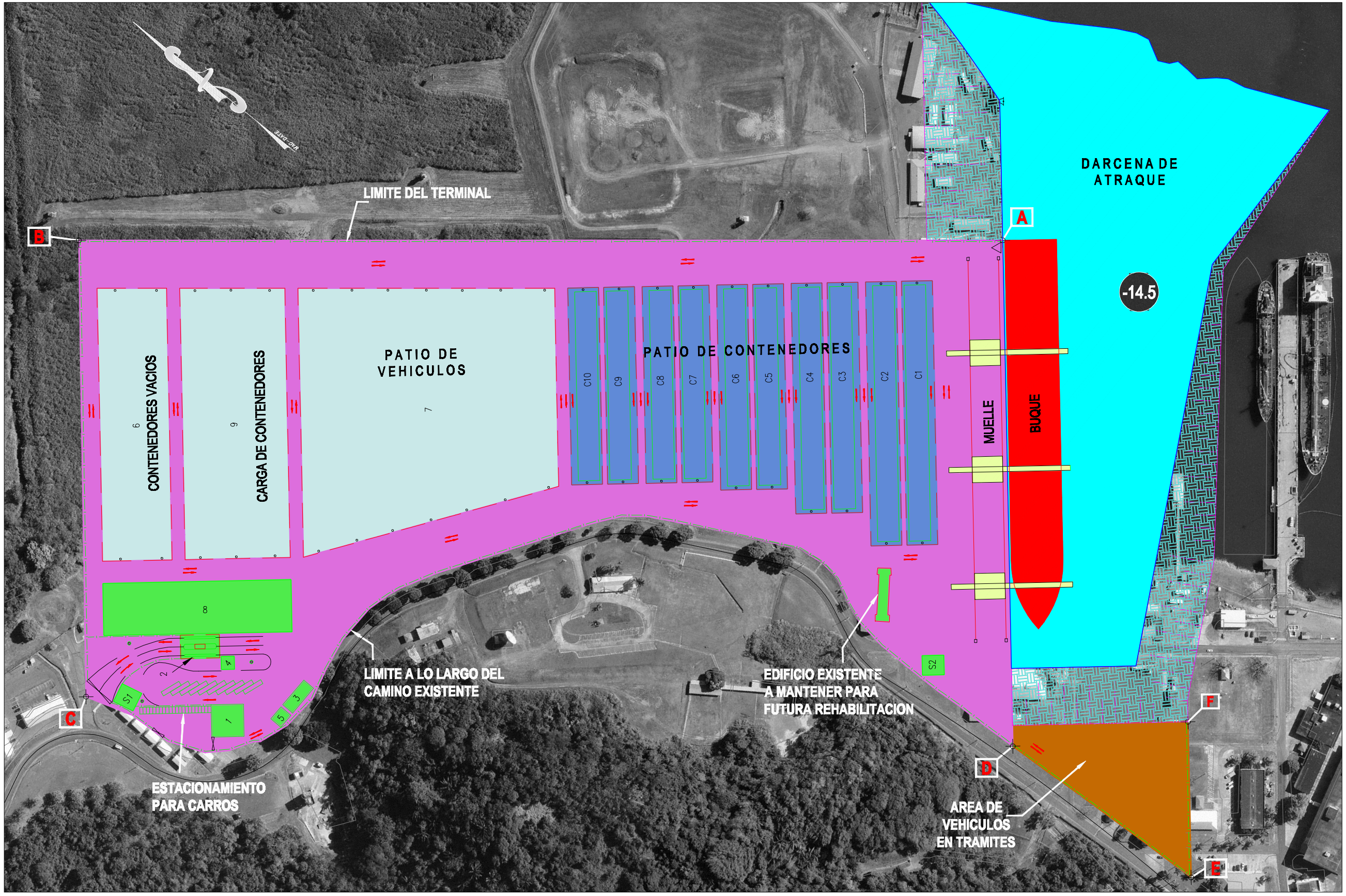

LEGENDA:

- NIVEL DE DRAGADO –14.5m MLWS
- TALUD DE DRAGADO
- CERCA
- FLECHAS DE TRAFICO
- PUERTA
- RIEL Y DURMIENTE FINAL
- ESTACIONAMIENTO PARA CAMIONES
- ESTACIONAMIENTOS PARA CARROS
- BOYA GUIA
- VELETA
- LUMINARIAS DE CALLE
- LUMINARIAS TELESFERICAS

COORDENADAS DEL POLIGONO

	NORTE (m)	ESTE (m)
A	989955.040	656733.585
B	990510.375	656287.812
C	990285.789	656016.906
D	989704.764	656434.436
E	989534.286	656441.608
F	989611.240	656533.590

PROGRAMA DE EDIFICIOS E INSTALACIONES

N°	NOMBRE	OBSERVACION
1	EDIFICIO DE ADMINISTRACION	
2	GARITA DE ACCESO	
3	TALLERES	
4	OFICINAS DE ADUANAS	
5	TANQUE SEPTICO	
6	AREA DE CONTENEDORES VACIOS	EXPANSION FUTURA
7	ALMACENAMIENTO DE VEHICULOS	EXPANSION FUTURA
8	AREA DE CARGA DE CONTENEDORES	
9	AREA DE CARGA DE CONTENEDORES	EXPANSION FUTURA
S1	SUBESTACION PRINCIPAL	
S2	SUBESTACION SECUNDARIA	
C1	2x45FT+26x20FTx6 ROW GS	
C2	2x45FT+26x20FTx6 ROW GS	
C3	2x45FT+22x20FTx6 ROW GS	
C4	2x45FT+22x20FTx6 ROW GS	
C5	1x45FT+9x40FTx6 ROW GS	REFRIGERADOS
C6	1x45FT+9x40FTx6 ROW GS	REFRIGERADOS
C7	2x45FT+18x20FTx6 ROW GS	
C8	2x45FT+18x20FTx6 ROW GS	
C9	2x45FT+18x20FTx6 ROW GS	
C10	2x45FT+18x20FTx6 ROW GS	

ESTUDIO DE IMPACTO AMBIENTAL CATEGORÍA II
TERMINAL DE CONTENEDORES Y VEHICULOS DEL PUERTO DE RODMAN

URS

FIGURA No. 5-3
DISTRIBUCION ESPACIAL DE LA OBRA