

MINISTERIO DE AMBIENTE  
DIRECCION DE INFORMACION AMBIENTAL  
Tel. 500-0855 – Ext. 6715/6047

MEMORANDO – DIAM – 0324 – 2022

PARA: DOMILUIS DOMÍNGUEZ E.  
Director de Evaluación de Impacto Ambiental

*Diana A. Laguna C.*

DE: LIC. DIANA A. LAGUNA C.  
Directora

ASUNTO: Verificación de coordenadas

FECHA: Panamá, 07 de marzo de 2022

REPÚBLICA DE PANAMÁ  
GOBIERNO NACIONAL

MINISTERIO DE  
AMBIENTE

DEPARTAMENTO DE  
EVALUACION DE ESTUDIO  
DE IMPACTO AMBIENTAL

RECIBIDO

Por: *[Firma]*

Fecha: 7 de marzo de 2022

Hora: 10:03

En atención al memorando DEEIA-0109-2402-2022, se solicita generar una cartografía correspondiente al Estudio de Impacto Ambiental categoría II, titulado "RESIDENCIAL JOHNNY WOODLAND", cuyo promotor es PGR DEVELOPERS ALTO BOQUETE, S.A, le informamos que con los datos proporcionados se determinó lo siguiente:

Variables	Descripción
Puntos	Análisis de Calidad de agua, Análisis de Calidad de suelo, Arqueología, Medición de Calidad de aire, Medición de Ruido Ambiental, Paso Vehicular Qda Ventura, Paso Vehicular Río Papayalito.
Polígonos	Finca 9557 Superficie de 13 ha + 6978.68 m <sup>2</sup> Finca 9555 Superficie de 1 ha + 8706.85 m <sup>2</sup> Paso Vehicular Qda Ventura 76 m <sup>2</sup> Paso Vehicular Río Papayalito superficie 39.5 m <sup>2</sup>
Cobertura Boscosa y Uso de la Tierra, año 2012	Infraestructura, Pasto, Rastrojo y vegetación arbustiva, Bosque latifoliado mixto secundario
División Política Administrativa	Provincia: Chiriquí Distrito: Boquete. Corregimiento: Alto Boquete.
Capacidad Agrológica de los Suelos	Tipo: VI
Sistema Nacional de Áreas Protegidas (SINAP)	Fuera del SINAP

Atentamente,

Adj.: Mapa  
DL/aodgc/jm/ma  
CC: Departamento de Geomática

Descripción	Cobertura Boscosa 2012		Capacidad Agrológica	
		%		%
Finca 9555	Infraestructura	30.7	VI	100
	Pasto	55.6		
	Rastrojo y vegetación arbustiva	13.7		
Finca 9557	Bosque latifoliado mixto secundario	3.4		
	Pasto	73.5		
	Rastrojo y vegetación arbustiva	23.1		
Paso Vehicular Oda Ventura	Bosque latifoliado mixto secundario	100		
Paso Vehicular Río Papayalito	Rastrojo y vegetación arbustiva	54.1		

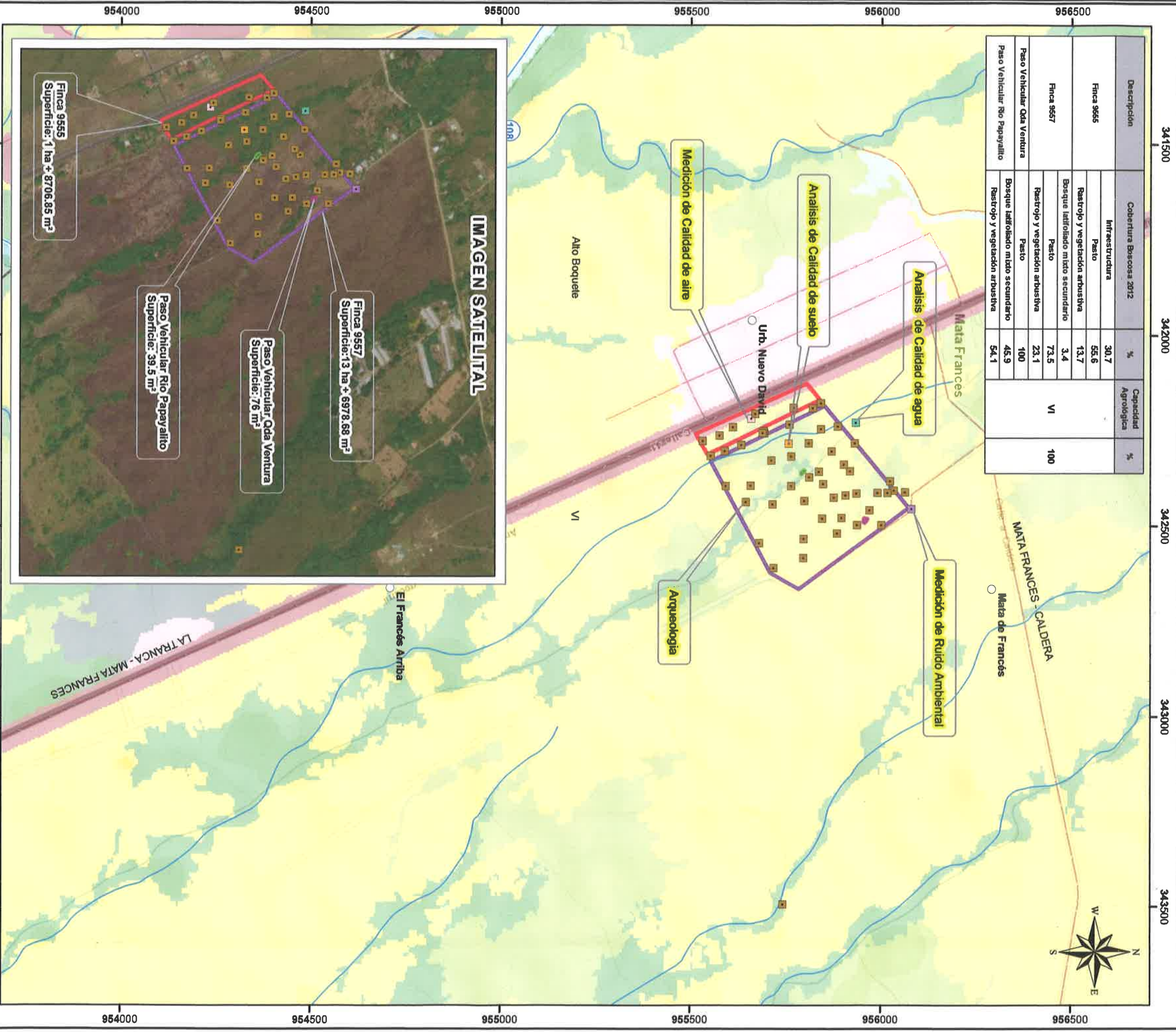

Localización Nacional



- Lugares Poblados
- Analisis de Calidad de agua
- Analisis de Calidad de suelo
- Arqueología
- Medición de Calidad de aire
- Medición de Ruido Ambiental
- Paso Vehicular Río Papayalito
- Ríos y quebradas
- Red Vial
- Finca 9555

LEYENDA

- Finca 9557
- Paso Vehicular Oda Ventura
- Paso Vehicular Río Papayalito
- Límite de Corregimientos
- Cobertura y Uso de la Tierra 2012
- Clases
- Bosque latifoliado mixto secundario
- Infraestructura
- Pasto
- Rastrojo y vegetación arbustiva
- Área poblada

Capacidad Agrológica

- VI No arable, con limitaciones severas, apta para pastos, bosques, tierras de reservas.

Sistema de Referencia Espacial:  
Sistema Geodésico Mundial de 1984  
Proyección Universal Transversal de Mercator  
Zona 17 Norte

Ministerio de Ambiente  
Dirección de Información Ambiental  
Departamento de Geomática

Nota:  
1. Los datos del Proyecto se ubica fuera de los límites del SINAP.  
2. Los datos del Proyecto se dibujaron en base a las coordenadas suministradas.  
3. Los datos del Proyecto se ubican en la Cuenca 108 Río Chiriquí.

Fuente: - Instituto Nacional de Estadística y Censo  
- Ministerio de Ambiente  
- Imagen ESRI  
- Memorando DEEA-0109-2402-2022