

MINISTERIO DE AMBIENTE
DIRECCION DE INFORMACION AMBIENTAL
Tel. 500-0855 – Ext. 6715/6047

MEMORANDO – DIAM – 0329 – 2022

PARA: DOMILUIS DOMINGUEZ E.
Director de Evaluación de Impacto Ambiental



DE: LIC. DIANA A. LAGUNA C.
Directora

ASUNTO: Verificación de coordenadas

FECHA: Panamá, 08 de marzo de 2022

En atención al memorando **DEEIA-0112-2502-2022**, seguimiento de Memorando-DEEIA-0742-1211-2021 donde se solicita adicionar a la cartografía generada, las coordenadas aportadas en la respuesta de la primera información aclaratoria del Estudio de Impacto Ambiental categoría II, denominado "PLANTA DE PRODUCCIÓN DE ALUMINIO SECUNDARIO", cuyo promotor es YUPU INTERNATIONAL, CORP., le informamos que con los datos proporcionados se determinó lo siguiente:

Variables	Descripción
Puntos	Análisis de calidad de agua, Punto de interconexión al sistema de alcantarilla.
División Política Administrativa	Provincia: Colón.
	Distrito: Colón.
	Corregimiento: Cristóbal Este.
Cobertura Boscosa y Uso de la Tierra, año 2012	- Área poblada.
Sistema Nacional de Áreas Protegidas (SINAP)	Fuera del SINAP.
Ley 21	Empleo-industria-oficina.

Atentamente,

Adj.: Mapa
DL/aodgc/xs/ma
CC: Departamento de Geomática

PROVINCIA Y DISTRITO DE COLÓN, CORREGIMIENTO DE CRISTÓBAL
ESTE , ESTUDIO CAT. II, "PLANTA DE PRODUCCIÓN DE ALUMINIO SECUNDARIO".

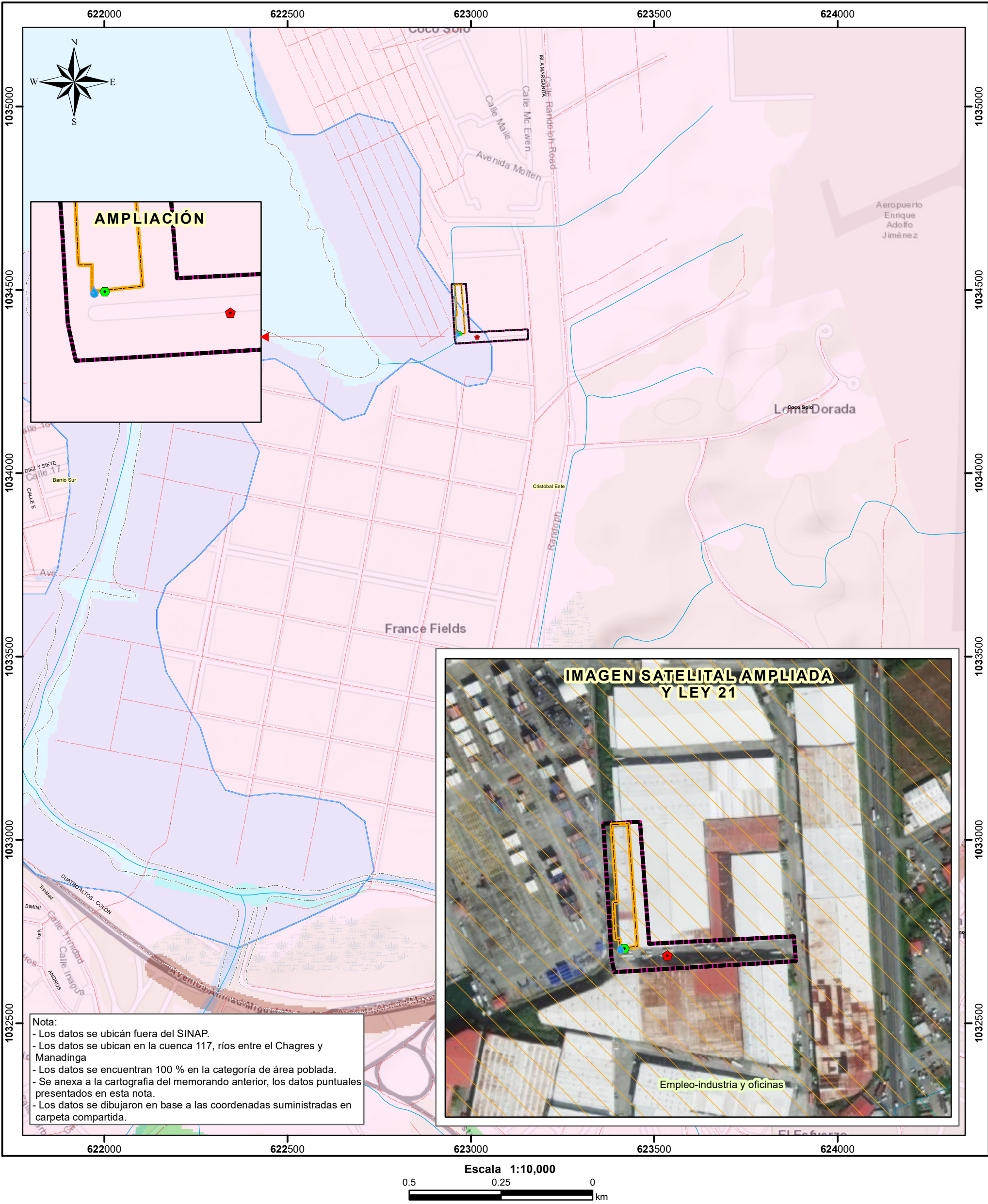

- Lugares Poblados
- DEEIA-0112-2502-2022**
- Punto**
- Análisis de calidad de agua
 - Punto de interconexión al sistema de alcantarilla
- DEEIA-0742-1211-2021**
- Punto**
- Monitoreo de ruido y aire
 - Ríos y quebradas
 - Red Vial
- Polígono**
- Área de influencia directa
 - Área de influencia indirecta

- Cobertura y Uso de la Tierra 2012**
- Afloramiento rocoso y tierra desnuda
 - Bosque latifoliado mixto secundario
 - Infraestructura
 - Superficie de agua
 - Área poblada
 - Límite de Corregimientos
- Uso Ley 21**
- Centro urbano
 - Empleo-industrial y oficinas

Sistema de Referencia Espacial:
Sistema Geodésico Mundial de 1984
Proyección Universal Transversal de Mercator
Zona 17 Norte

Ministerio de Ambiente
Dirección de Información Ambiental
Departamento de Geomática

Fuente: - Instituto Nacional de Estadística y Censo
- Ministerio de Ambiente
- Imagen ESRI
- Memorando DEEIA-0112-2502-2022-
Seguimiento-DEEIA-0742-1211-2021.