

CORREGIMIENTO DE CHITRÉ (CAB), DISTRITO DE CHITRÉ, PROVINCIA DE HERRERA - PROYECTO ESTUDIO, DISEÑO Y CONSTRUCCIÓN DE CENTRO DE COMBATE SION COHEN, UBICADO EN EL CORREGIMIENTO DE CHITRÉ, DISTRITO DE CHITRÉ, PROVINCIA DE HERRERA, URBANIZACIÓN CANTARRANA, CALLE MELITON MARTIN

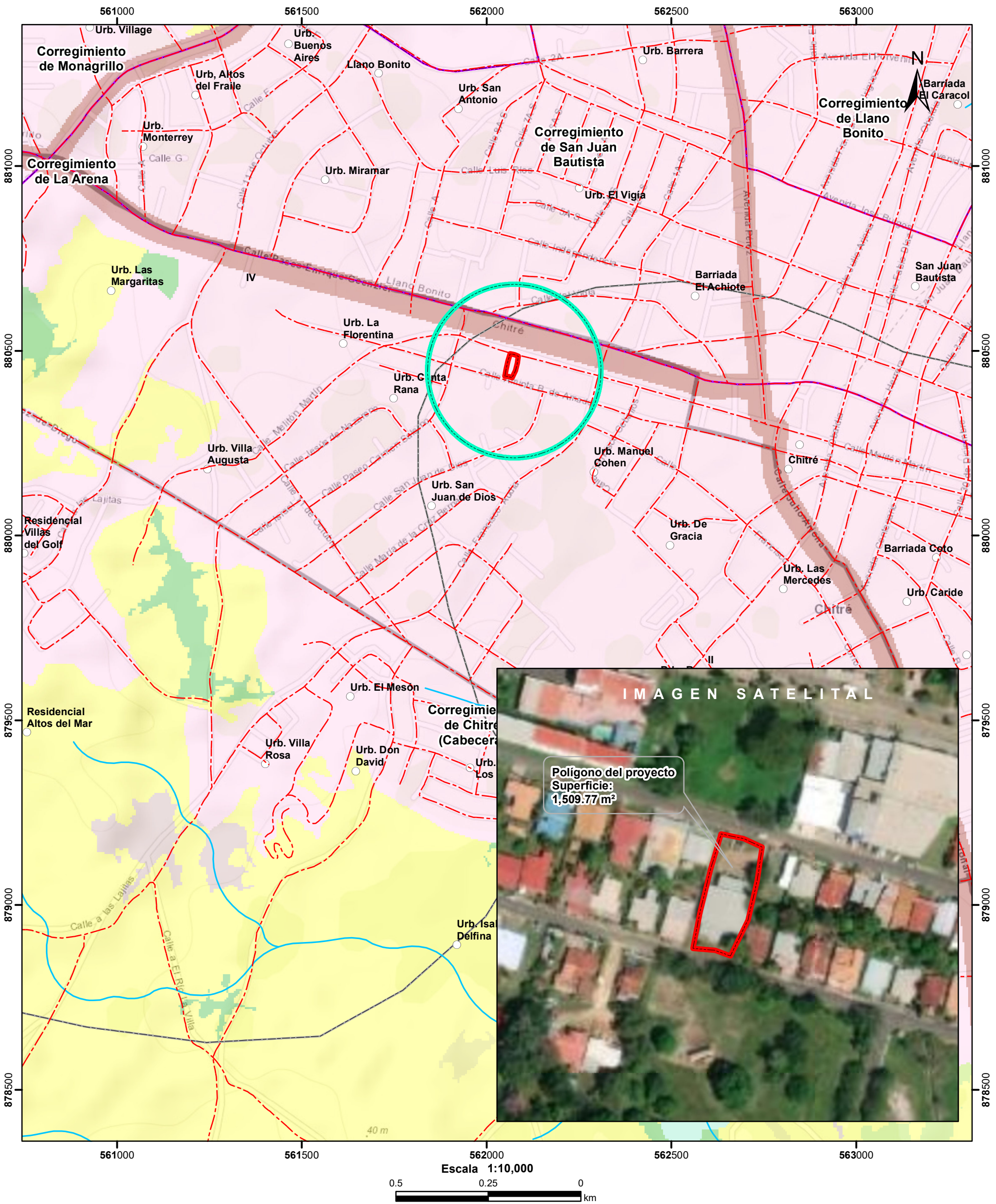

- LEYENDA**
- Lugares Poblados
 - Red Vial
 - Ríos y quebradas
 - Polígono del proyecto
 - Cuenca hidrográfica
 - Límite de Corregimientos
 - Límite de Capacidad Agrológica
 - Cobertura y Uso de la Tierra 2012
 - Arroz
 - Bosque latifoliado mixto secundario
 - Infraestructura
 - Maíz
 - Pasto
 - Rastrojo y vegetación arbustiva
 - Superficie de agua
 - Área poblada

Notas:

- El polígono del proyecto se dibujó en base a las coordenadas proporcionadas.
- El proyecto se ubica fuera de los límites del SINAP.
- El proyecto se ubica en la cuenca hidrográfica No.128 (Río La Villa).

Capacidad Agrológica

Arable, algunas limitaciones en la selección de las plantas, requiere conservación moderada.

Sistema de Referencia Espacial:
Sistema Geodésico Mundial de 1984
Proyección Universal Transversal de Mercator
Zona 17 Norte

Ministerio de Ambiente
Dirección de Información Ambiental
Departamento de Geomática

Fuente:
- Instituto Nacional de Estadística y Censo
- Ministerio de Ambiente
- Imagen ESRI
- Expediente: DRHE-I-F-07-2022