

MINISTERIO DE AMBIENTE  
DIRECCION DE INFORMACION AMBIENTAL  
Tel. 500-0855 – Ext. 6715/6047

DIAM – 0371 – 2022

PARA: **ING. DOMILUIS DOMÍNGUEZ E.**  
Director de Evaluación de Impacto Ambiental



DE: **LIC. DIANA LAGUNA**  
Directora



ASUNTO: Verificación de coordenadas  
FECHA: Panamá, 17 de marzo de 2022

En atención al memorando DEEIA-0136-1103-2022, donde se solicita generar una cartografía que permita determinar, la superficie y ubicación del proyecto correspondiente al Estudio de Impacto Ambiental categoría II, titulado "P.H. RIBERAS DEL LAGO", verificación de coordenadas, le informamos que con los datos proporcionados se determinó lo siguiente:

Variabes	Descripción
Quebrada 1	Longitud: 605.37 metros
Quebrada 2	Longitud: 256.81 metros
Línea de descarga de agua tratadas	Longitud: 106.02 metros
Polígono del proyecto	Superficie: 7 ha + 1,187.8 m <sup>2</sup>
PTAR	Superficie: 504.7 m <sup>2</sup>
Área de protección	Superficie: 1 ha + 3,375.5 m <sup>2</sup>
Polígono EBAP	Superficie: 313.9 m <sup>2</sup>
Puntos	Punto de descarga, PTAR, Calidad de aire y ruido, Prospección arqueológica, Desemboque quebrada 2 a la 1, Puntos de descarga de agua tratadas, Calidad de agua. Forestal.
División Política Administrativa	Provincia: Panamá
	Distrito: Panamá
	Corregimientos: Alcalde Díaz, Ernesto córdoba Campos.
Cobertura Boscosa y Uso de la Tierra, año 2012	Pasto, Vegetación herbácea, Bosque latifoliado mixto secundario, Vegetación herbácea.
Capacidad Agrológica de los Suelos	Tipo: VI

Adj. Mapa  
DL/aodgc/cas/ma  
CC: Departamento de Geomática



REPÚBLICA DE PANAMÁ  
GOBIERNO NACIONAL

MINISTERIO DE  
AMBIENTE

DEPARTAMENTO DE  
EVALUACIÓN DE ESTUDIO  
DE IMPACTO AMBIENTAL

RECIBIDO

Por: *[Signature]*

Fecha: 18 de marzo de 2022

Hora: 1:46 pm

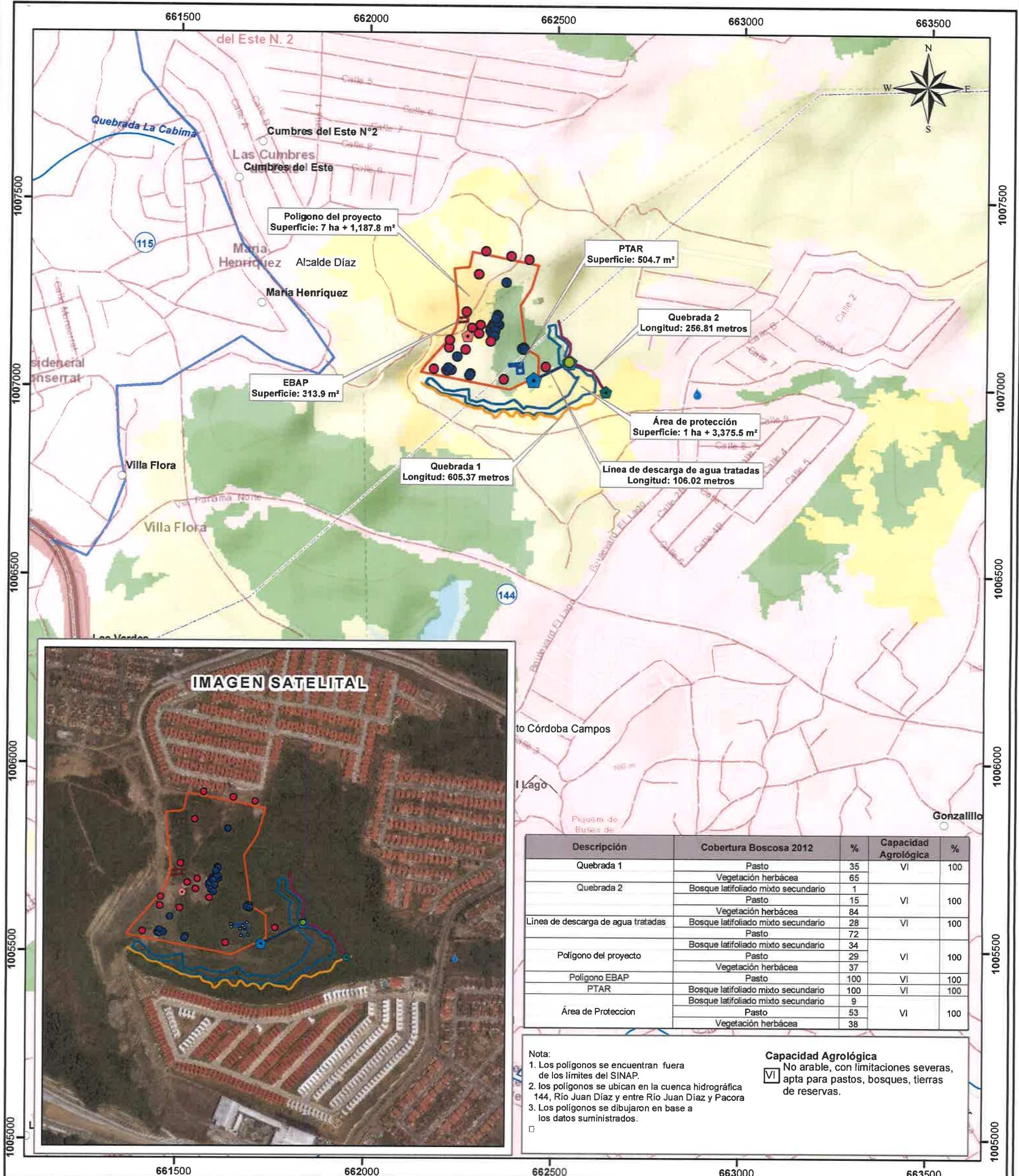

LEYENDA

**Localización Nacional**

- Lugares Poblados
- Punto de descarga
- Calidad de aire y ruido
- Desemboque quebrada 2 a la 1
- Prospección arqueológica
- Puntos de descarga de agua tratadas
- Calidad de agua
- Forestal
- Quebrada 1
- Quebrada 2
- Línea de descarga de agua tratadas
- Ríos y quebradas
- Red Vial
- Polígono
- Polígono EBAP
- PTAR
- Área de Protección
- Límite de Corregimientos
- Límite de Cuenca Hidrográfica

**Cobertura y Uso de la Tierra 2012**

- Bosque latifoliado mixto secundario
- Infraestructura
- Pasto
- Superficie de agua
- Vegetación herbácea
- Área poblada

**Sistema de Referencia Espacial:**  
Sistema Geodésico Mundial de 1984  
Proyección Universal Transversal de Mercator  
Zona 17 Norte

**Ministerio de Ambiente**  
Dirección de Información Ambiental  
Departamento de Geomática

Fuente: - Instituto Nacional de Estadística y Censo  
- Ministerio de Ambiente  
- Imagen ESRI  
- Memorando DEEIA-0136-1103-2022