



DIRECCIÓN DE ÁREAS PROTEGIDAS Y BIODIVERSIDAD

MEMORANDO DAPB-M- 0424-2022

PARA: DOMILUIS DOMÍNGUEZ E.
Director de Evaluación de Impacto Ambiental

DE: JOSÉ FELIX VICTORIA
Dirección de áreas Protegidas y Biodiversidad - Encargado

ASUNTO: Criterio técnico sobre EsIA “P.H. RIBERAS DEL LAGO”, a desarrollarse en el corregimiento de Ernesto Córdoba Campos, Distrito y provincia de Panamá, informe técnico fundamentado en el área de competencia.

FECHA: 22 DE MARZO de 2022

Con referencia al Memorando DEEIA-0136-1103-2022, del 11 de marzo del 2022, y recibido el 14 de marzo del 2022, solicitando lo que dispone el artículo 42 del Decreto Ejecutivo N° 123 de 14 de agosto de 2009, modificado por el artículo 8 del Decreto Ejecutivo N° 155 de 5 de agosto de 2011, le remitimos nuestros comentarios de acuerdo a nuestra área de competencia.

De acuerdo a las coordenadas presentadas por el promotor la **SOCIEDAD URBANIZADORA DEL CARIBE, S.A. (SUCASA)**. El proyecto descrito como “**P.H. RIBERAS DEL LAGO**”, Sus polígonos descritos se encuentran fuera de los límites del SINAP, los mismos se ubican en la Cuenca Hidrográfica 144, Río Juan Díaz y Pacora

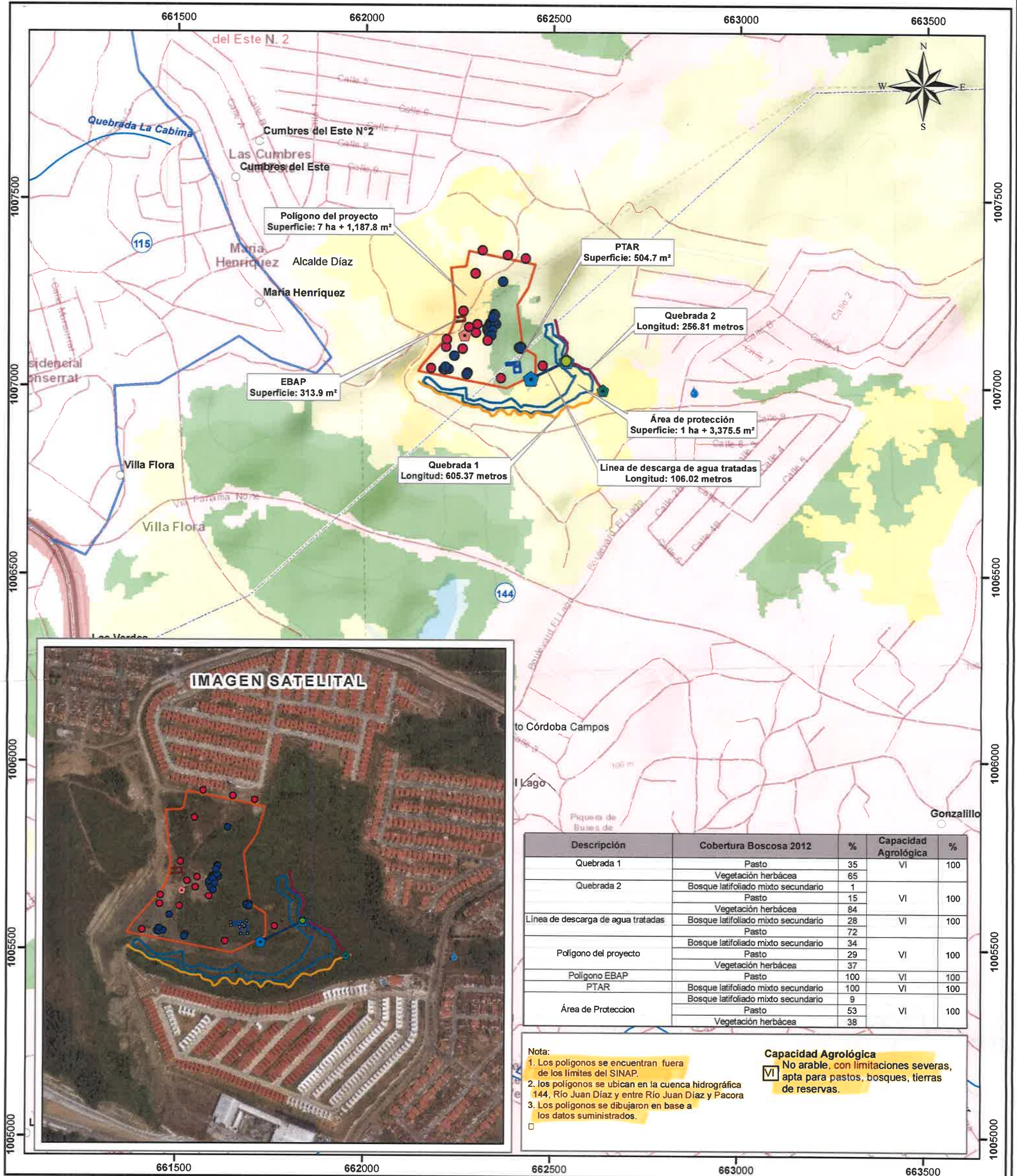

Escala 1:10,000

0.5 0.25 0 km

LEYENDA



- Lugares Poblados
- Punto de descarga
- Calidad de aire y ruido
- Desemboque quebrada 2 a la 1
- Prospección arqueológica
- Puntos de descarga de agua tratadas
- Calidad de agua
- Forestal
- Quebrada 1
- Quebrada 2

- Línea de descarga de agua tratadas
- Ríos y quebradas
- Red Vial
- Polígono
- Polígono EBAP
- PTAR
- Área de Protección
- Límite de Corregimientos
- Límite de Cuenca Hidrográfica

Cobertura y Uso de la Tierra 2012

- Bosque latifoliado mixto secundario
- Infraestructura
- Pasto
- Superficie de agua
- Vegetación herbácea
- Área poblada

Sistema de Referencia Espacial:
Sistema Geodésico Mundial de 1984
Proyección Universal Transversal de Mercator
Zona 17 Norte

Ministerio de Ambiente
Dirección de Información Ambiental
Departamento de Geomática

Fuente: - Instituto Nacional de Estadística y Censo
- Ministerio de Ambiente
- Imagen ESRI
- Memorando DEEA-0136-1103-2022