

MINISTERIO DE AMBIENTE
DIRECCION DE INFORMACION AMBIENTAL

MEMORANDO – DIAM – 0362 – 2022

PARA: DOMILUIS DOMINGUEZ E.
Director de Evaluación de Impacto Ambiental

Diana A. Laguna C.

DE: LIC. DIANA A. LAGUNA C.
Directora

ASUNTO: Verificación de coordenadas

FECHA: Panamá, 15 de marzo de 2022

<p>REPÚBLICA DE PANAMÁ GOBIERNO NACIONAL</p>	<p>MINISTERIO DE AMBIENTE</p>
<p>DEPARTAMENTO DE EVALUACIÓN DE ESTUDIO DE IMPACTO AMBIENTAL</p>	
<p>RECIBIDO</p>	
Por:	<i>[Firma]</i>
Fecha:	18 de marzo de 2022
Hora:	1:12 pm

En atención al memorando **DEEIA-0129-0903-2022**, donde se solicita generar una cartografía que permita determinar, la ubicación del proyecto, correspondiente al Estudio de Impacto Ambiental, Categoría II, denominado "PLAZA WEST VILLAGE", cuyo promotor es IMPORTADORA VIRZI, S.A., le informamos que con los datos proporcionados se determinó lo siguiente:

Variables	Descripción
Polígono	Superficie: 20 ha + 4,188.16 m ²
Puntos	Planta de tratamiento, Punto de descarga, Análisis de calidad de agua, análisis de ruido, Análisis de calidad de aire, Arqueología.
División Política Administrativa	Provincia: Panamá Oeste
	Distrito: La Chorrera
	Corregimientos: Herrera, Barrio Colón, El Arado.
Cobertura Boscosa y Uso de la Tierra, año 2012	Bosque latifoliado mixto secundario, Área poblada, Pasto, Superficie de agua, Vegetación herbácea.
Drenaje	Río Caimito, Río Congo
Capacidad Agrológica de los Suelos	Tipo: IV, VI
Sistema Nacional de Áreas Protegidas (SINAP)	Fuera del SINAP.

Atentamente,

Adj.: Mapa
DL/aodgc/xs/ma
CC: Departamento de Geomática

PROVINCIA DE PANAMÁ OESTE, DISTRITO DE LA CHORRERA,
CORREGIMIENTOS DE HERRERA, BARRIO COLÓN, EL ARADO, ESTUDIO
CAT. II, "PLAZA WEST VILLAGE".

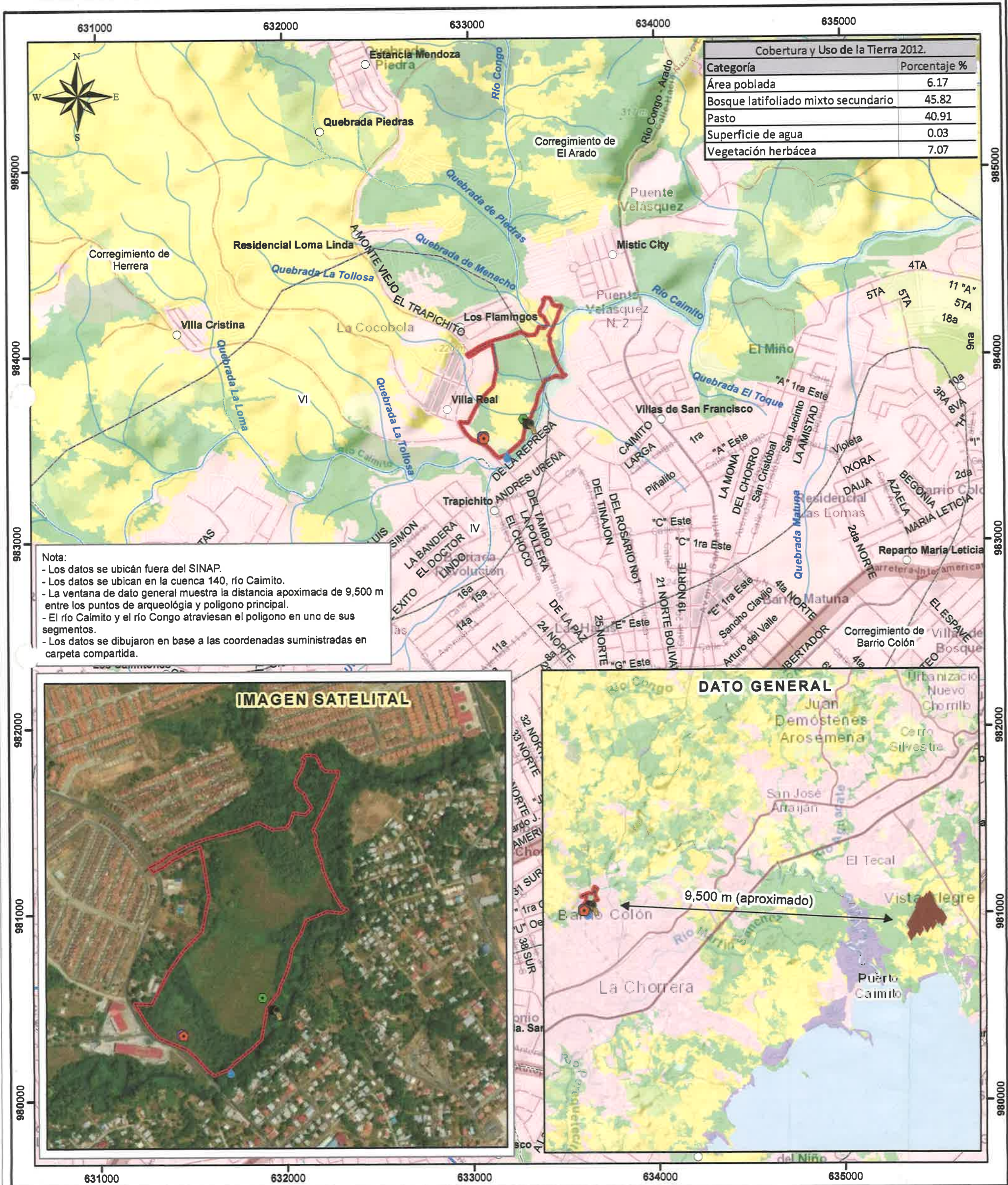

- Lugares Poblados
- Puntos
- Analisis de calidad de agua
 - Analisis de calidad de aire
 - Analisis de ruido
 - Arqueología
 - Planta de tratamiento
 - Punto de descarga
 - Ríos y quebradas
 - Red Vial
 - Limite de Corregimientos

- Polígono
- Cobertura y Uso de la Tierra 2012
- Bosque latifoliado mixto maduro
 - Bosque latifoliado mixto secundario
 - Bosque plantado de latifoliadas
 - Infraestructura
 - Pasto
 - Rastrojo y vegetación arbustiva
 - Superficie de agua
 - Vegetación herbácea
 - Área poblada

- Limite de Capacidad Agrológica
- Tipo IV- Arable, muy severas limitaciones en la selección de plantas, requiere un manejo muy cuidadoso o ambas cosas.
- Tipo VI- No arable, con limitaciones severas, apta para pastos, bosques, tierras de reservas.

Sistema de Referencia Espacial:
Sistema Geodésico Mundial de 1984
Proyección Universal Transversal de Mercator
Zona 17 Norte

Ministerio de Ambiente
Dirección de Información Ambiental
Departamento de Geomática

Fuente: - Instituto Nacional de Estadística y Censo
- Ministerio de Ambiente
- Imagen ESRI
- Memorando DEEIA-0129-0903-2022