

MINISTERIO DE AMBIENTE  
DIRECCION DE INFORMACION AMBIENTAL

Tel. 500-0855 – Ext. 6715/6047

MEMORANDO – DIAM – 0407 – 2022

**PARA:** ING. DOMILUIS DOMÍNGUEZ E.  
Director de Evaluación de Impacto Ambiental

*Diana A. Laguna C.*

**DE:** LIC. DIANA A. LAGUNA C.  
Directora

**ASUNTO:** Verificación de coordenadas

**FECHA:** Panamá, 25 de marzo de 2022



En atención al memorando DEEIA-0160-2203-2022, donde se solicita generar una cartografía que permita determinar, la ubicación y superficie de las coordenadas aportadas en la primera información aclaratorio del Estudio de Impacto Ambiental categoría II, denominado "EXTRACCIÓN DE MATERIAL PÉTREO DE RÍO PLAYITA, PARA EL PROYECTO DISEÑO Y CONSTRUCCIÓN DE LA REHABILITACIÓN DE LA VÍA ATALAYA-MARIATO-QUEBRO-LAS FLORES Y MEJORAMIENTO DEL RAMAL A VARADERO", cuyo promotor es PUENTES Y CALZADAS INFRAESTRUCTURAS, S.L.U. SUCURSAL PANAMÁ., le informamos que con los datos proporcionados se determinó lo siguiente:

Variables	Descripción
Camellón 5	Longitud: 276.1 m
Servidumbre Pública No. 1	Longitud: 256.5 m
Servidumbre Pública No. 2	Longitud: 1943.4 m
Servidumbre Pública No. 3	Longitud: 857.3 m
Datos puntuales	Prospección superficial, Sondeos río Playita.
División Política Administrativa	Provincia: Veraguas
	Distrito: Mariato
	Corregimiento: Arenas, El Cacao.
Cobertura Boscosa y Uso de la Tierra, año 2012	Afloramiento rocoso y tierra desnuda, Bosque latifoliado mixto secundario, Pasto, Superficie de agua, Arroz,
Capacidad Agrológica de los Suelos	Tipo: II, III.
Sistema Nacional de Áreas Protegidas SINAP	Fuera del SINAP



PROVINCIA DE VERAGUAS, DISTRITO DE MARIATO, CORREGIMIENTO DE ARENAS, EL CACAO, PROYECTO CATEGORÍA II,  
"EXTRACCIÓN DE MATERIAL PÉTREO DE RÍO PLAYITA, PARA EL PROYECTO DISEÑO Y CONSTRUCCIÓN DE LA REHABILITACIÓN  
DE LA VÍA ATALAYA-MARIATO-QUEBRO-LAS FLORES Y MEJORAMIENTO DEL RAMAL A VARADERO".

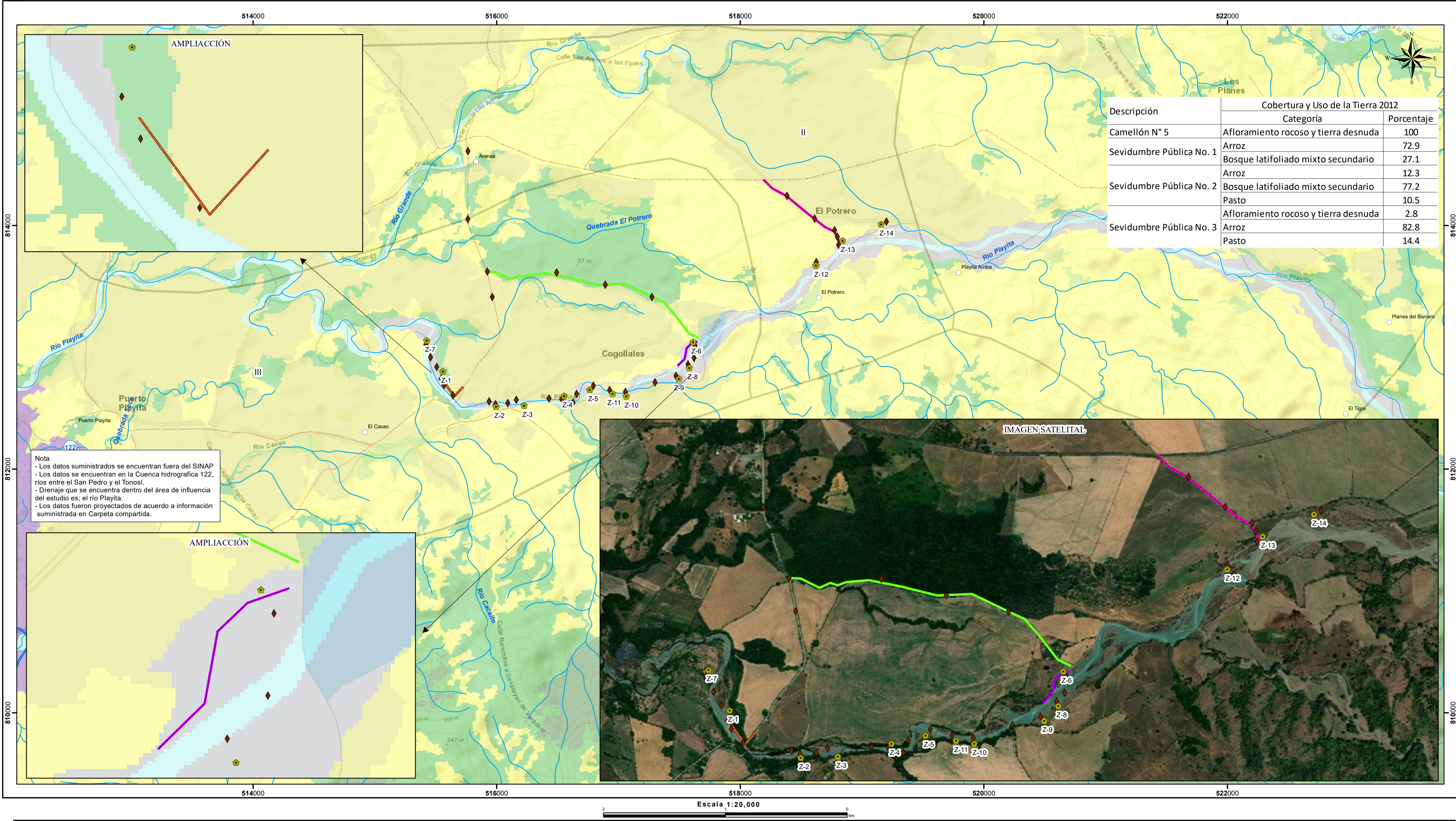

Descripción	Cobertura y Uso de la Tierra 2012	
	Categoría	Porcentaje
Camellón N° 5	Afloramiento rocoso y tierra desnuda	100
Sevidumbre Pública No. 1	Arroz	72.9
	Bosque latifoliado mixto secundario	27.1
	Arroz	12.3
Sevidumbre Pública No. 2	Bosque latifoliado mixto secundario	77.2
	Pasto	10.5
	Afloramiento rocoso y tierra desnuda	2.8
Sevidumbre Pública No. 3	Arroz	82.8
	Pasto	14.4

Nota  
- Los datos suministrados se encuentran fuera del SINAP  
- Los datos se encuentran en la Cuenca hidrográfica 122, ríos entre el San Pedro y el Tonosí.  
- Drenaje que se encuentra dentro del área de influencia del estudio es: el río Playita.  
- Los datos fueron proyectados de acuerdo a información suministrada en Carpeta compartida.



- Lugares Poblados

**Punto**

  - ◆ Prospección superficial
  - ◆ Sondeos río Playita
  - Red Vial
  - Ríos y quebradas
- Puntos a Línea**

  - Camellón N° 5
  - Sevidumbre Pública No. 1
  - Sevidumbre Pública No. 2
  - Sevidumbre Pública No. 3
  - Límite de Corregimiento
- Cobertura y Uso de la Tierra 2012**

  - Afloramiento rocoso y tierra desnuda
  - Arroz
  - Bosque de mangle
  - Bosque latifoliado mixto maduro
  - Bosque latifoliado mixto secundario
  - Otro cultivo anual
  - Pasto
  - Rastrojo y vegetación arbustiva
  - Superficie de agua
- Capacidad Agrologica**

Tipo-II: Arable, algunas limitaciones en la selección de las plantas, requiere conservación moderada.

Tipo-III: Arable, severas limitaciones en la selección de las plantas, requiere conservación especial o ambas cosas.

**Sistema de Referencia Espacial:**  
Sistema Geodésico Mundial de 1984  
Proyección Universal Transversal de Mercator  
Zona 17 Norte

**Ministerio de Ambiente**  
Dirección de Información Ambiental  
Departamento de Geomática

Fuente: - Instituto Nacional de Estadística y Censo  
- Ministerio de Ambiente  
- Instituto Nacional Tommy Guardia  
- DEEA-0160-2203-2022.