

MINISTERIO DE AMBIENTE
DIRECCION DE INFORMACION AMBIENTAL
Tel. 500-0855 – Ext. 6715/6047

MEMORANDO – DIAM – 0427 – 2022

Para: Domiluis Domínguez E.
Director de Evaluación de Impacto Ambiental

Diana A. Laguna C.

De: Diana A. Laguna C.
Directora

Asunto: Verificación de Coordenadas

Fecha: Panamá, 01 de abril de 2022



En respuesta al Memorando DEEIA-0754-1711-2021, seguimiento del memorando DEEIA-0754-1711-2021, en donde se solicita generar una cartografía para determinar la ubicación del proyecto categoría II, titulado “PUNTO DE CONTROL”, le informamos lo siguiente:

Variables	Descripción
Herbazales	Superficie: 2,872.1 m ²
Bosque secundario intermedio	Superficie: 5 ha + 7,022.2 m ²
Sistema Nacional de Áreas Protegidas (SINAP)	Fuera del SINAP.
Cuenca Hidrográfica	142, ríos entre el Caimito y el Juan Díaz
División Política Administrativa	Provincia: Panamá Oeste
	Distrito: Arraiján
	Corregimiento: Veracruz
Cobertura Boscosa y Uso de la Tierra, año 2012	Área poblada, Bosque latifoliado mixto maduro, Bosque latifoliado mixto secundario.
Capacidad Agrológica de los Suelos	Tipo: IV
Uso Propuesto - Ley 21	Empleo-industrial y oficinas.

Adj. Mapa
DL/aodgc/cas/ma
CC: Departamento de Geomática.

PROVINCIA PANAMÁ OESTE ,DISTRITO ARRAIJÁN, CORREGIMIENTO DE VERACRUZ - "PUNTO DE CONTROL"

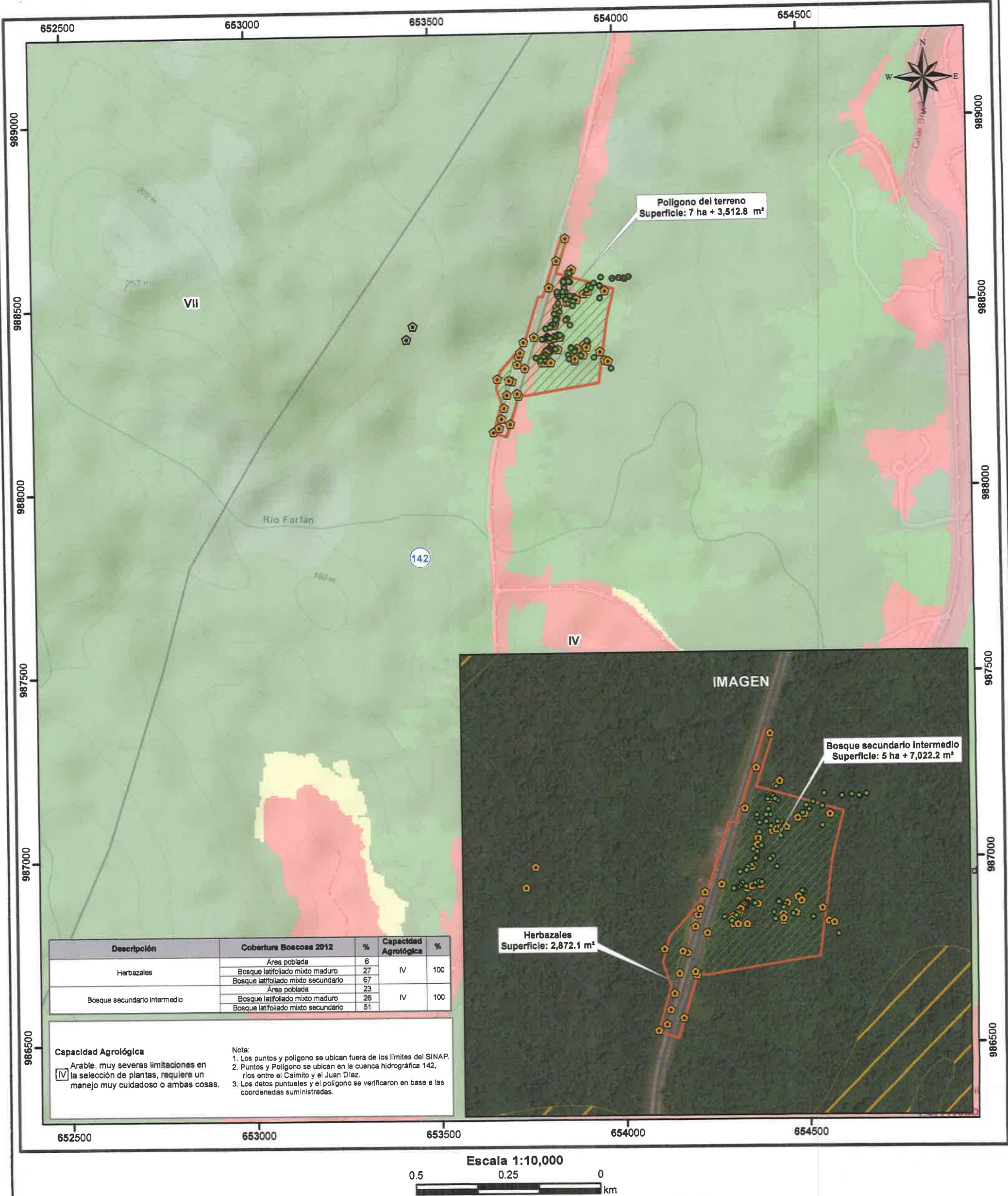

- LEYENDA**
- Lugares Poblados
 - Inventario Forestal
 - ⬢ Prospección Arqueológica
 - Red Vial
 - Ríos y Quebradas
 - ▭ Polígono
 - ▨ Bosque secundario intermedio
 - ▨ Herbazales
 - Uso Propuesto Ley 21**
 - ▨ Área verde urbana
 - ▨ Empleo-industrial y oficinas

- Cobertura y Uso de la Tierra 2012**
- ▨ Bosque latifoliado mixto maduro
 - ▨ Bosque latifoliado mixto secundario
 - ▨ Infraestructura
 - ▨ Vegetación herbácea
 - ▨ Área poblada

Sistema de Referencia Espacial:
Sistema Geodésico Mundial de 1984
Proyección Universal Transversal de Mercator
Zona 17 Norte

Ministerio de Ambiente
Dirección de Información Ambiental
Departamento de Geomática

Fuente:
- Ministerio de Ambiente
- Mapa Base ESRI
- DEEIA-0180-3003-2022