

MINISTERIO DE AMBIENTE
DIRECCION DE INFORMACION AMBIENTAL

Tel. 500-0855 – Ext. 6715/6047

DIAM – 0445 – 2022

PARA: DOMILUIS DOMÍNGUEZ E.
Director de Evaluación de Impacto Ambiental

Diana D. Laguna C.

DE: LIC. DIANA LAGUNA
Directora

ASUNTO: Verificación de coordenadas

FECHA: Panamá, 04 de abril de 2022

REPÚBLICA DE PANAMÁ
GOBIERNO NACIONAL

MINISTERIO DE
AMBIENTE

DEPARTAMENTO DE
EVALUACIÓN DE ESTUDIO
DE IMPACTO AMBIENTAL

RECIBIDO

Por: *Edilmo Solano*

Fecha: *6/4/2022*

Hora: *10:12 AM*

En atención al **Memorando DEEIA-0172-2503-2022**, en seguimiento del Memorando 0040-2401-2022, se solicita generar una cartografía que permita determinar la ubicación del proyecto, correspondiente al Estudio de Impacto Ambiental categoría II, titulado "PUENTE ZARZO SOBRE EL RÍO SAN JUAN", cuyo promotor es MINERA PANAMÁ, S.A, le informamos que con los datos proporcionados se determinó lo siguiente:

Variables	Descripción
Puntos	Monitoreo de Calidad de Aire Prospección Arqueológica Puente Zarzo
Cobertura Boscosa y Uso de la Tierra, año 2012	Pasto Superficie de agua
División Política Administrativa	Provincia: Colón Distrito: Omar Torrijos Herrera Corregimiento: San Juan de Turbe
Capacidad Agrológica de los Suelos	Tipo: VI
Sistema Nacional de Áreas Protegidas (SINAP)	Área de Uso Múltiple Donoso
Zonificación	Zona de Uso Intensivo

Atentamente,

Adj.: Mapa

DL/aodgc/jm/ma

CC: Departamento de Geomática

PROVINCIA DE COLÓN, DISTRITO DE OMAR TORRIJOS HERRERA,
CORREGIMIENTO SAN JUAN DE TURBE.
VERIFICACIÓN DE COORDENADAS DEL PROYECTO
"PUENTE ZARZO SOBRE EL RÍO SAN JUAN"

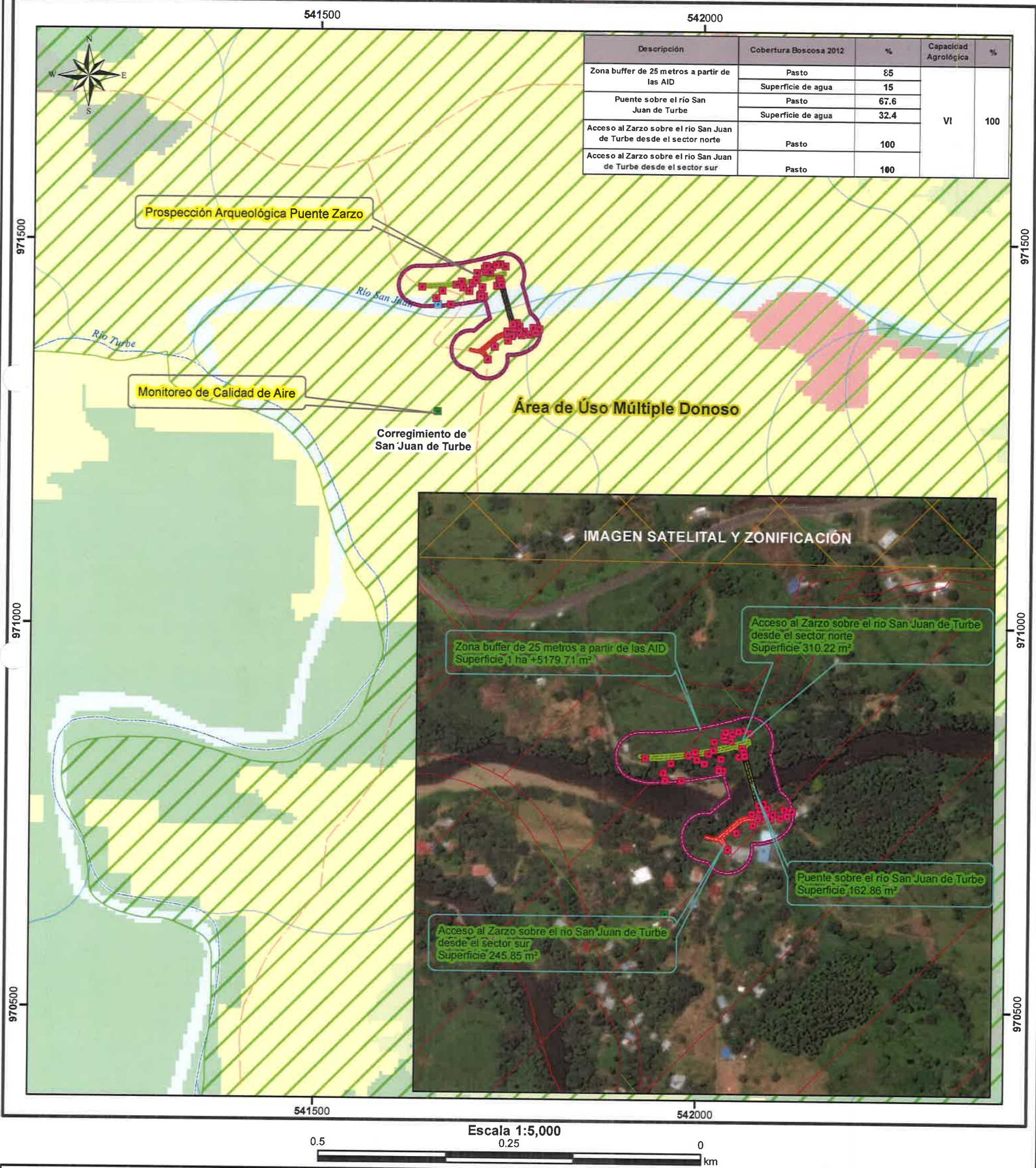

- LEYENDA**
- Lugares Poblados 2010
 - Monitoreo de Calidad de Aire
 - Prospección Arqueológica Puente Zarzo
 - Muestra de Agua
 - Ríos y quebradas
 - Red vial
 - Acceso al Zarzo sobre el río San Juan de Turbe desde el sector norte
 - Acceso al Zarzo sobre el río San Juan de Turbe desde el sector sur
 - Zona buffer de 25 metros a partir de las AID
 - Puente sobre el río San Juan de Turbe
 - Límites de corregimientos
 - Cobertura y Uso de la Tierra 2012**
 - Pasto
 - Superficie de agua
 - Área poblada
 - SINAP**
 - Categoría de Manejo**
 - Área de Uso Múltiple Donoso
 - Área de Uso Múltiple Donoso Zonificación**
 - Zona de Restauración
 - Zona de Amortiguamiento
 - Zona de Uso Intensivo
 - Zona de Uso Minero (Concesión Minera)
 - Capacidad Agrológica**
 - VI No arable, con limitaciones severas, apta para pastos, bosques, tierras de reservas.

Sistema de Referencia Espacial:
Sistema Geodésico Mundial de 1984
Proyección Universal Transversal de Mercator
Zona 17 Norte

Ministerio de Ambiente
Dirección de Información Ambiental
Departamento de Geomática

Fuentes:
- Instituto Nacional de Estadística y Censo
- Ministerio de Ambiente
- Imagen ESRI
- Memorando DEEIA-0040-2401-2022
DEEIA-0172-2503-2022

Nota:
1. El proyecto se encuentra dentro del SINAP - Área de Uso Múltiple Donoso.
2. Los polígonos se encuentran en la cuenca 105, Río Cocle del Norte.
3. Los datos se verificaron en base a las coordenadas suministradas.