

MINISTERIO DE AMBIENTE  
DIRECCION DE INFORMACION AMBIENTAL  
Tel. 500-0855 – Ext. 6715/6047

MEMORANDO – DIAM – 0529 – 2022

PARA: DOMILUIS DOMÍNGUEZ E.  
Director de Evaluación de Impacto Ambiental

*Diana A. Laguna*

DE: LIC. DIANA A. LAGUNA  
Directora

ASUNTO: Verificación de coordenadas

FECHA: Panamá, 28 de abril de 2022



En atención al **memorando DEEIA-0225-1804-2022**, en seguimiento al memorando DEEIA-0795-0712-2021, se solicita adicionar coordenadas a la cartografía que permita determinar la ubicación del proyecto, a la segunda información aclaratoria correspondiente al Estudio de Impacto Ambiental categoría II, titulado "**PARQUE EÓLICO SANTA CRUZ**", cuyo promotor es SANTA CRUZ WIND, S.A., le informamos que con los datos proporcionados se determinó lo siguiente:

Variables	Descripción
Puntos	Brazo de la Quebrada la Peña, Cause Efímero sin agua 1, Cause Efímero sin agua 2, Desembocadura de Qda Peña en la Qda Chorrera, Punto de Intercepción Tributario de la Qda Peña con la Calle de Proyecto, Punto de Intercepción del cauce más largo de la Qda Peña con la Calle de Proyecto, Vado sobre la quebrada Peña.
Polígonos	Botadero 1 superficie, 2647.06 m <sup>2</sup> , Botadero 2 superficie, 1577.87 m <sup>2</sup> , Botadero 3, superficie 536.24 m <sup>2</sup> , Campamento, superficie 1783.5 m <sup>2</sup>
Cobertura Boscosa y Uso de la Tierra, año 2012	Pasto Rastrojo y vegetación arbustiva
División Política Administrativa	Provincia: Coclé Distrito: Penonomé Corregimiento: Pajonal
Capacidad Agrológica de los Suelos	Tipo: IV, VII
Sistema Nacional de Áreas Protegidas (SINAP)	Fuera del SINAP

Atentamente,

Adj.: Mapa  
DL/aodgc/m/ma  
CC: Departamento de Geomática



PROVINCIA COCLÉ, DISTRITO DE PENONOMÉ,

CORREGIMIENTOS DE PAJONAL

VERIFICACIÓN DE COORDENADAS

"CALLES DE ACCESO AL PARQUE EÓLICO SANTA CRUZ"

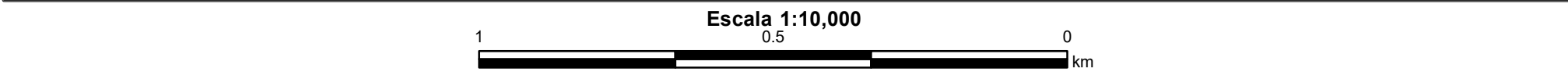
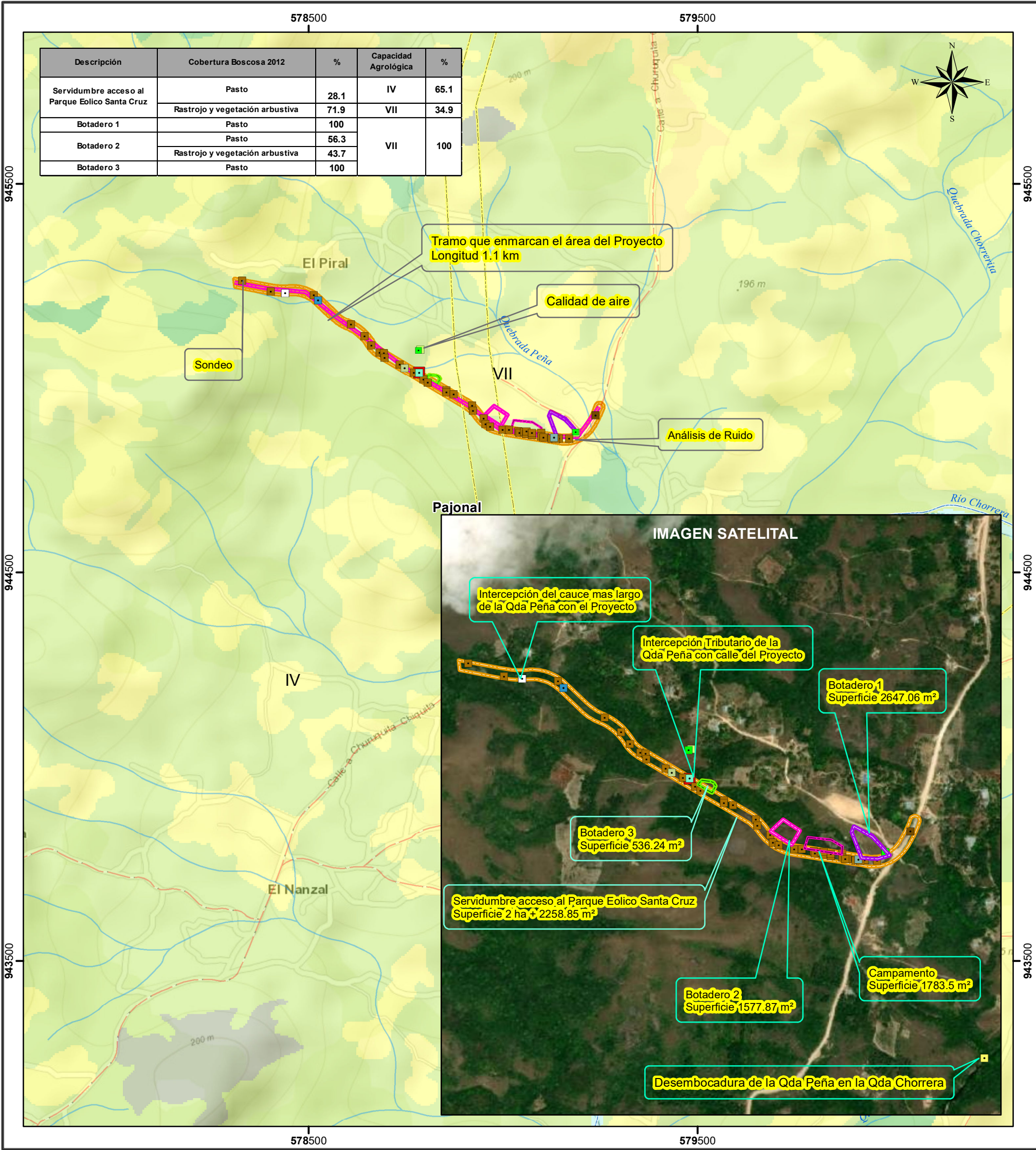

Localización Nacional

○ Lugares Poblados 2010

■ Brazo de la Quebrada la Peña

■ Cauce Efímero sin agua 1

■ Cauce Efímero sin agua 2

■ Desembocadura de Qda Peña en la Qda Chorrera

■ Punto de Intercepción de Tributario de la Qda Peña con la Calle de Proyecto

■ Punto de Intercepción del cauce más largo de la Qda Peña con la Calle de Proyecto

■ Vado sobre la quebrada Peña

■ Análisis de Ruido

■ Calidad de

■ Desembocadura de la Qda Peña en la Qda Chorrera

■ Intercepción Tributario de la Qda Peña con calle del Proyecto

■ Intercepción del cauce mas largo de la Qda Peña con el Proyecto

■ Tramo Que Enmarcan el Área del Proyecto

■ Ríos y quebradas

■ Red vial

■ Botadero N°1

■ Botadero N°2

■ Botadero N°3

■ Campamento

■ Botadero 1

■ Botadero 2

■ Botadero 3

■ Servidumbre acceso al Parque Eólico Santa Cruz

■ Límites de corregimientos

■ Limite de Capacidad Agrológica

■ No arable, con limitaciones muy severas, apta para pastos, bosques, tierras de reserva.

Cobertura y Uso de la Tierra 2012

Bosque latifoliado mixto secundario

Pasto

Vegetación herbácea

Área poblada

Sistema de Referencia Espacial:

Sistema Geodésico Mundial de 1984

Proyección Universal Transversal de Mercator

Zona 17 Norte

Ministerio de Ambiente

Dirección de Información Ambiental

Departamento de Geomática

Fuentes:

- Instituto Nacional de Estadística y Censo

- Ministerio de Ambiente

- Imagen ESRI

- Memorando DEEIA-0225-1804-2022

JM - ABRIL - 2022