



Anexo 12: Proceso de consulta pública

- Fotos de encuestados y reuniones con grupos de la comunidad
- Volante informativa distribuida
- Encuestas realizadas y lista de firmantes
- Notas entregadas a autoridades locales



Desarrollo Inmobiliario Montecarlo S.A.



Vista a la Junta Local de Bejuco y a la Junta Administradora del Acueducto del área de Santa Cruz



Encuestas realizadas casa a casa



Desarrollo Inmobiliario Montecarlo S.A.



EsIA Categoría II Complejo Turístico Corotú Plaza



Desarrollo Inmobiliario Montecarlo S.A.



EsIA Categoría II Complejo Turístico Corotú Plaza



Desarrollo Inmobiliario Montecarlo S.A.

VOLANTE INFORMATIVA
PROCESO DE CONSULTA CIUDADANA – ESTUDIO DE IMPACTO AMBIENTAL CATEGORÍA 2
PROYECTO: COMPLEJO TURÍSTICO COROTU PLAZA

Nombre del proyecto: COMPLEJO TURÍSTICO COROTU PLAZA

Promotor: Desarrollo Inmobiliario Montecarlo S.A.

Tipo de proyecto: Construcción

Alcance del proyecto: Se desarrollará infraestructura para albergar un hotel-clínica, cabañas turísticas, un apart hotel de alto costo, un centro de convenciones con casino, un apart hotel de bajo costo con galería comercial, un apart hotel mixto con galería comercial y un sistema de tratamiento de aguas residuales para todo el complejo turístico. El proyecto se desarrollará por etapas.

Ubicación del proyecto: Globo de terreno ubicado cerca de la comunidad de Santa Cruz, corregimiento de Bejuco, distrito de Chame, provincia de Panamá Oeste

Área de desarrollo del proyecto: 16 hectáreas + 9,077 metros cuadrados

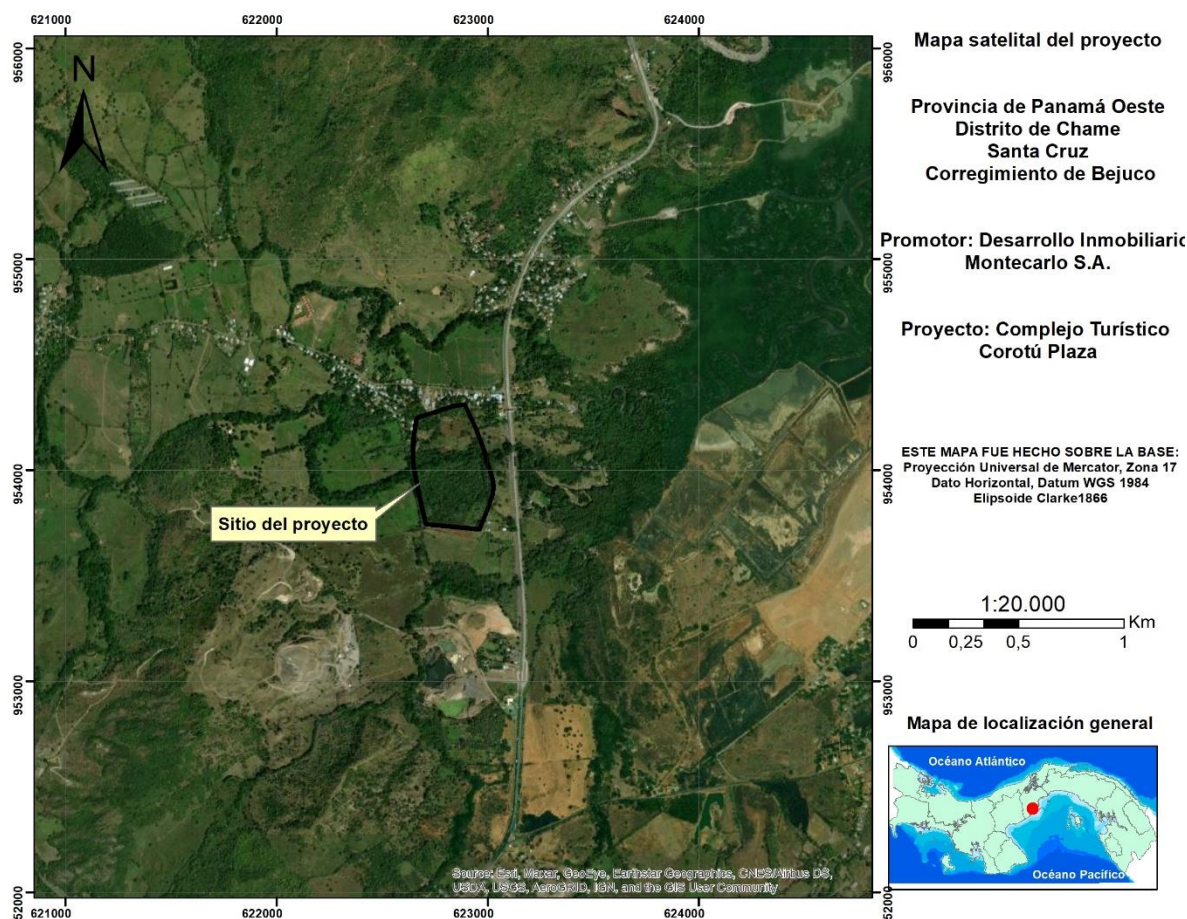



Desarrollo Inmobiliario Montecarlo S.A.

Para mayor información respecto al Estudio de Impacto Ambiental, dirigirse al correo brispulo@gmail.com.

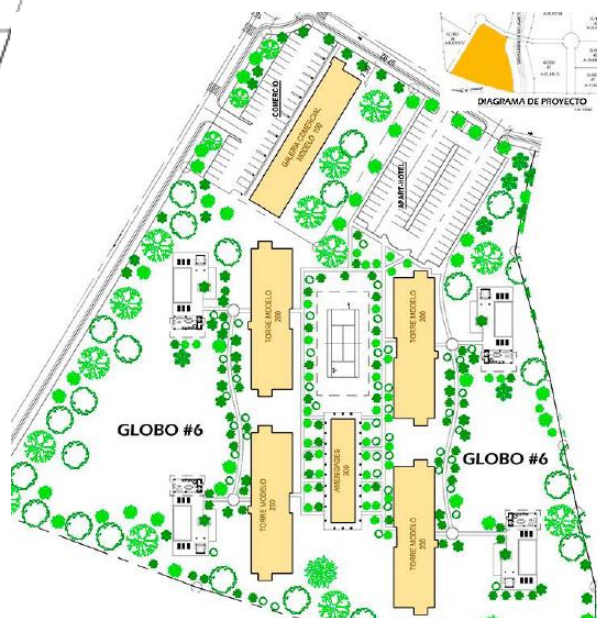
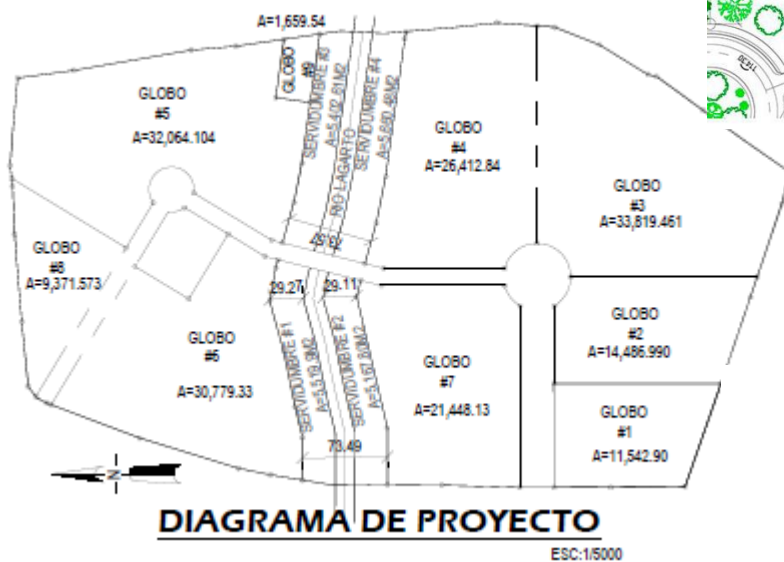

EsIA Categoría II Complejo Turístico Corotú Plaza