

MINISTERIO DE AMBIENTE  
DIRECCION DE INFORMACION AMBIENTAL  
Tel. 500-0855 – Ext. 6715/6047

MEMORANDO – DIAM – 0511 – 2022

PARA: DOMILUIS DOMINGUEZ E.  
Director de Evaluación de Impacto Ambiental

*Diana A. Laguna C.*

DE: LIC. DIANA A. LAGUNA C.  
Directora

ASUNTO: Verificación de coordenadas

FECHA: Panamá, 21 de Abril de 2022



En atención al memorando DEEIA-0227-1904-2022 en seguimiento del memorando DEEIA-0100-1802-2022, donde se solicita generar una cartografía que permita determinar, la ubicación del proyecto, correspondiente al Estudio de Impacto Ambiental categoría II, denominado "PASEO RIVIERA ", cuyo promotor es COROTÚ DEVELOPMENT DAVID, S.A., con los datos proporcionados se determinó lo siguiente:

Variables	Descripción
Alcantarilla	Longitud: 37.02 metros
Polígono del proyecto	Superficie: 44 ha + 0298.4 m <sup>2</sup>
Servidumbre del Río Platanal	Superficie: 14 ha + 5,300.3 m <sup>2</sup>
Servidumbre de la quebrada Titi	Superficie: 1 ha + 2,922.7 m <sup>2</sup>
Puntos	Muestreo de agua, Pozo 1, Pozo 2, Inventario forestal.
División Política Administrativa	Provincia: Chiriquí
	Distrito: David
	Corregimientos: San Pablo Nuevo
Cuencas Hidrográficas	108, Río Chiriquí.
SINAP	Fuera
Cobertura Boscosa y Uso de la Tierra, año 2012	Bosque latifoliado mixto secundario, infraestructura, Pasto, Otro cultivo anual, superficie de agua.
Capacidad Agrológica de los Suelos	Tipo II, III

Adj. Mapa  
DL/aodgc/cas/ma  
CC: Departamento de Geomática.

PROVINCIA DE CHIRIQUÍ, DISTRITO DE DAVID  
CORREGIMIENTO SAN PABLO NUEVO- VERIFICACIÓN  
DE COORDENADAS "PASEO RIVIERA "

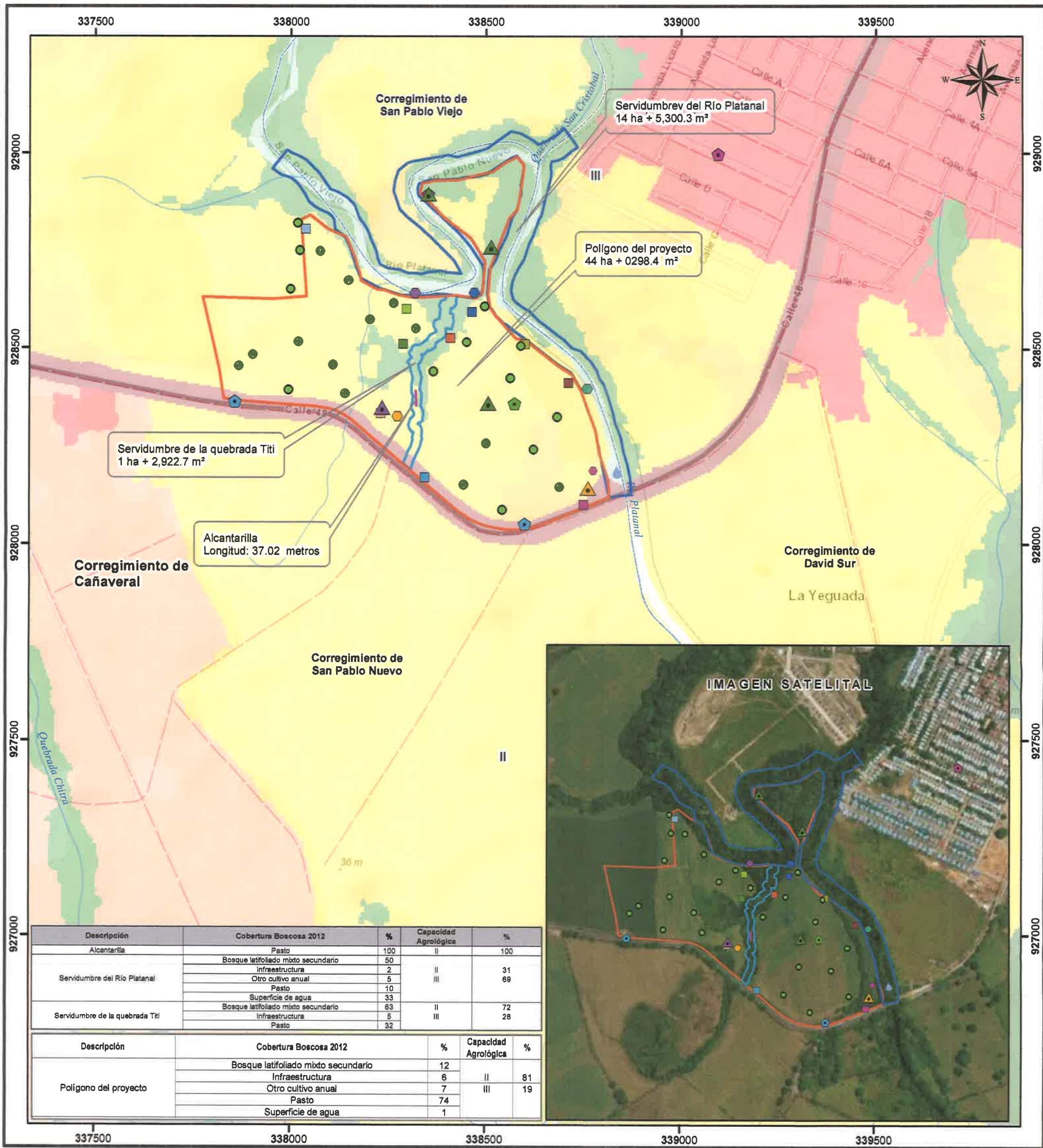

Escala 1:10,000

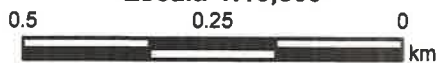

LEYENDA



- Lugares Poblados 2010
- Prospección Arqueológica
- Aire y Ruido Ambiental
- Depósito 1
- Depósito 2
- Descarga PTAR 1
- Descarga PTAR 2
- Descarga PTAR 3
- Pozo 1
- Pozo 2
- Pozo 3
- Pozo 4
- Pozo 5
- Pozo 6
- Pozo 7
- PTAR1
- PTAR2
- PTAR3
- Parcela 1
- Parcela 2

- Parcela 3
- Pequeño arbolado
- Inventario forestal
- Pozo 1
- Pozo 2
- Muestreo de agua
- Alcantarilla
- Polígono
- Límites de corregimientos
- Servidumbre del Río Platano
- Servidumbre De la Quebrada Titi
- Cobertura y Uso de la Tierra 2012**
- Afloramiento rocoso y tierra desnuda
- Arroz
- Bosque latifoliado mixto maduro
- Bosque latifoliado mixto secundario
- Caña de azúcar

- Infraestructura
- Otro cultivo anual
- Pasto
- Rastrojo y vegetación arbustiva
- Superficie de agua
- Área poblada
- Capacidad Agrológica**
- Arable, algunas limitaciones en la selección de las plantas, requiere conservación moderada.
- Arable, severas limitaciones en la selección de las plantas, requiere conservación especial o ambas cosas.
- Nota:**
- 1. El proyecto se encuentra fuera de los límites del SINAP.
- 2. El proyecto se encuentra en la cuenca 108, Río Chiriquí.
- 3. Verificar punto 3 Prospección Arqueológica
- 3. Los datos se verificaron en base a las coordenadas suministradas.

Sistema de Referencia Espacial:  
Sistema Geodésico Mundial de 1984  
Proyección Universal Transversal de Mercator  
Zona 17 Norte

Ministerio de Ambiente  
Dirección de Información Ambiental  
Departamento de Geomática

Fuentes:  
- Instituto Nacional de Estadística y Censo  
- Ministerio de Ambiente  
- Imagen ESRI  
- Memorando DEEIA-0227-1904-2022.