

MINISTERIO DE AMBIENTE  
DIRECCION DE INFORMACION AMBIENTAL  
Tel. 500-0855 – Ext. 6715/6047

MEMORANDO – DIAM – 0544 – 2022

PARA: DOMILUIS DOMÍNGUEZ E.  
Director de Evaluación de Impacto Ambiental

*Diana A. Laguna C.*

DE: LIC. DIANA A. LAGUNA C.  
Directora

ASUNTO: Verificación de coordenadas

FECHA: Panamá, 04 de mayo de 2022

REPÚBLICA DE PANAMÁ	MINISTERIO DE AMBIENTE
DEPARTAMENTO DE EVALUACIÓN DE ESTUDIO DE IMPACTO AMBIENTAL	
RECIBIDO	
Por: <i>[Firma]</i>	
Fecha: 5 de mayo de 2022	
Hora: 3:32 p	

En atención al **memorando DEEIA-0245-2804-2022**, donde se solicita generar una cartografía que permita determinar, la ubicación del proyecto, correspondiente al Estudio de Impacto Ambiental categoría I, denominado “CONSTRUCCIÓN DE LOCAL COMERCIAL”, cuyo promotor es ANGELA MARÍA WU PAN, le informamos que con los datos proporcionados se determinó lo siguiente:

Variables	Descripción
Polígono	Superficie: 273.77 m <sup>2</sup>
Puntos	Monitoreo de calidad de aire, Prospección arqueológica-observación superficial, Prospección arqueológica
División Política Administrativa	Provincia: Darién
	Distrito: Pinogana
	Corregimiento: Yaviza
Cobertura Boscosa y Uso de la Tierra, año 2012	Área poblada.
Capacidad Agrológica de los Suelos	Tipo: VII
Sistema Nacional de Áreas Protegidas (SINAP)	Fuera del SINAP

Atentamente,  
Adj.: Mapa  
DL/aodgc/xs/ma  
CC: Departamento de Geomática

PROVINCIA DE DARIÉN, DISTRITO DE PINOGANA,  
CORREGIMIENTO DE YAVIZA, PROYECTO CATEGORÍA I,  
"CONSTRUCCIÓN DE LOCAL COMERCIAL".

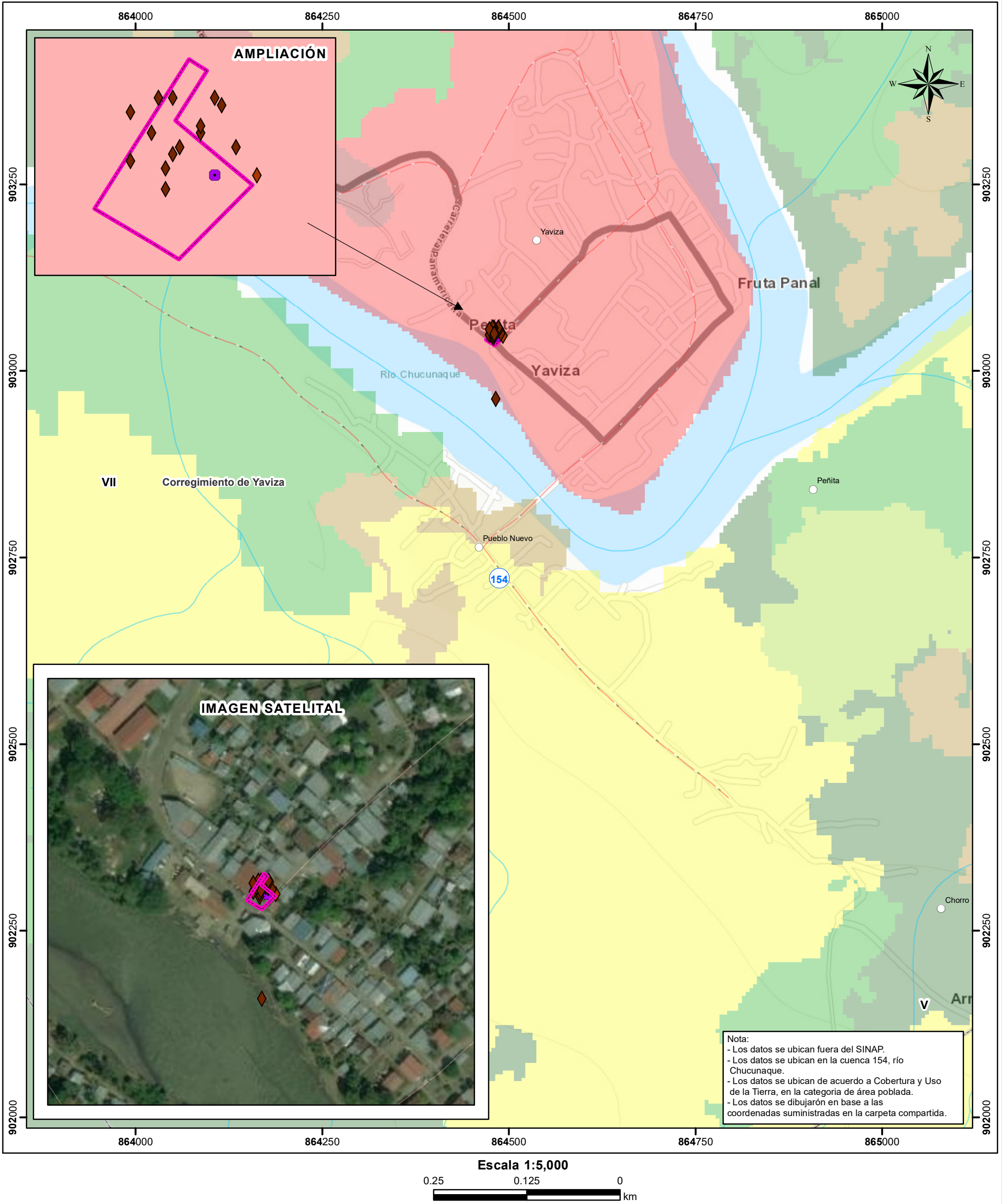

LEYENDA



- Lugares Poblados

Puntos

◆ Prospección arqueológica

◆ Prospección arqueológica-observación superficial

● monitoreo de calidad de aire

□ Polígono

— Red Vial

— Ríos y Quebradas

— Límite de corregimiento

— Límite de Capacidad Agrológica

Tipo VII - No arable, con limitaciones muy severas, apta para pastos, bosques, reserva.
- Cobertura y Uso de la Tierra 2012**

Afloramiento rocoso y tierra desnuda

Bosque latifoliado mixto maduro

Bosque latifoliado mixto secundario

Infraestructura

Pasto

Rastrojo y vegetación arbustiva

Área heterogénea de producción agropecuaria

Área poblada

**Sistema de Referencia Espacial:**  
Sistema Geodésico Mundial de 1984  
Proyección Universal Transversal de Mercator  
Zona 18 Norte

**Ministerio de Ambiente**  
**Dirección de Información Ambiental**  
**Departamento de Geomática**

**Fuente:**

- Instituto Nacional de Estadística y Censo
- Ministerio de Ambiente
- Mapa Base ESRI
- Memorando-DEEIA-0245-2804-2022.